



По вопросам продаж и поддержки обращайтесь:

Алматы (7273)495-231
Ангарск (3955)60-70-56
Архангельск (8182)63-90-72
Астрахань (8512)99-46-04
Барнаул (3852)73-04-60
Белгород (4722)40-23-64
Благовещенск (4162)22-76-07
Брянск (4832)59-03-52
Владивосток (423)249-28-31
Владикавказ (8672)28-90-48
Владимир (4922)49-43-18
Волгоград (844)278-03-48
Вологда (8172)26-41-59
Воронеж (473)204-51-73
Екатеринбург (343)384-55-89
Иваново (4932)77-34-06
Ижевск (3412)26-03-58
Иркутск (395)279-98-46
Казань (843)206-01-48

Россия +7(495)268-04-70

Калининград (4012)72-03-81
Калуга (4842)92-23-67
Кемерово (3842)65-04-62
Киров (8332)68-02-04
Коломна (4966)23-41-49
Кострома (4942)77-07-48
Краснодар (861)203-40-90
Красноярск (391)204-63-61
Курск (4712)77-13-04
Курган (3522)50-90-47
Липецк (4742)52-20-81
Магнитогорск (3519)55-03-13
Москва (495)268-04-70
Мурманск (8152)59-64-93
Набережные Челны (8552)20-53-41
Нижний Новгород (831)429-08-12
Новокузнецк (3843)20-46-81
Ноябрьск (3496)41-32-12
Новосибирск (383)227-86-73

Киргизия +996(312)-96-26-47

Омск (3812)21-46-40
Орел (4862)44-53-42
Оренбург (3532)37-68-04
Пенза (8412)22-31-16
Петрозаводск (8142)55-98-37
Псков (8112)59-10-37
Пермь (342)205-81-47
Ростов-на-Дону (863)308-18-15
Рязань (4912)46-61-64
Самара (846)206-03-16
Саранск (8342)22-96-24
Санкт-Петербург (812)309-46-40
Саратов (845)249-38-78
Севастополь (8692)22-31-93
Симферополь (3652)67-13-56
Смоленск (4812)29-41-54
Сочи (862)225-72-31
Ставрополь (8652)20-65-13
Сургут (3462)77-98-35

Казахстан +7(7172)727-132

Сыктывкар (8212)25-95-17
Тамбов (4752)50-40-97
Тверь (4822)63-31-35
Тольятти (8482)63-91-07
Томск (3822)98-41-53
Тула (4872)33-79-87
Тюмень (3452)66-21-18
Ульяновск (8422)24-23-59
Улан-Удэ (3012)59-97-51
Уфа (347)229-48-12
Хабаровск (4212)92-98-04
Чебоксары (8352)28-53-07
Челябинск (351)202-03-61
Череповец (8202)49-02-64
Чита (3022)38-34-83
Якутск (4112)23-90-97
Ярославль (4852)69-52-93

ОГЛАВЛЕНИЕ

1. О компании	01	
2. Варианты исполнений	02	
3. Ассортимент	03	
СИСТЕМЫ ПРОФИЛЕЙ	Профили для небольших нагрузок (С-система)	05
	Системы профилей	05
	Аксессуары для С-профиля	06
	Консоли	33
	Профили для средних нагрузок (Strut-система)	36
	Монтажные профили	41
	Аксессуары для монтажных профилей	47
	Консоли и стойки	97
	Трубные хомуты	116
	Трубные опоры	129
Крепеж для системы вентиляции	132	
Элементы для звукоизоляции	139	
Крепления из пружинной стали	142	
Подвесы на тросах	165	
Монтажные компоненты	180	
Анкерная техника	189	
Метрический крепеж	195	
4. Защита от коррозии	203	
5. Климатические зоны	205	

О КОМПАНИИ

Компания «Универсальные Системы» была основана в 2008 году.
Мы разрабатываем и производим крепежные системы для инженерных сетей.

МИССИЯ КОМПАНИИ

Наша миссия – повышение культуры монтажа в России.

НАША ПРОДУКЦИЯ

- Позволяет экономить на стоимости и времени выполнения монтажных работ
- Не требует никаких специальных знаний для работы с ней
- Имеет соответствующие сертификаты
- Эстетический внешний вид позволяет открыто прокладывать коммуникации

ИНЖИНИРИНГОВЫЙ КОНСАЛТИНГ

Мы всегда готовы помочь нашим клиентам и проконсультировать Вас по любым техническим вопросам о применении наших систем или оптимизации затрат с использованием новейших разработок компании.

ПРЕИМУЩЕСТВА РАБОТЫ С НАМИ

- Быстрые сроки поставок продукции
- Защита проектных продаж
- Привлечение наших специалистов для проведения семинаров и консультаций
- Предоставление демонстрационных и рекламных материалов

ГЛОССАРИЙ



ТЕРМОДИФФУЗИОННОЕ ЦИНКОВАНИЕ
(ГОСТ Р 9.316-2006, подробно см. на стр. 143)



ГОРЯЧИЙ ЦИНК
(ГОСТ Р 9.307-89, подробно см. на стр. 143)



ЦИНКОВАНИЕ ПО МЕТОДУ СЕНДЗИМИРА
(ГОСТ 9.302-88, подробно см. на стр. 143)



ПОРОШКОВАЯ ОКРАСКА
(ГОСТ 9.302-88, подробно см. на стр. 144)



БЕЗ ПОКРЫТИЯ



НЕРЖАВЕЮЩАЯ СТАЛЬ AISI 304
(ГОСТ 5632-2014, подробно см. на стр. 144)



ХОЛОДНОЕ ЦИНКОВАНИЕ
(ГОСТ 9.305-84, подробно см. на стр. 144)



ГАЛЬВАНИЧЕСКОЕ ЦИНКОВАНИЕ
(ГОСТ 9.301-86, подробно см. на стр. 144)



ЛАТУНЬ



АЛЮМИНИЙ



ПРЕДЕЛ ОГНЕСТОЙКОСТИ

АССОРТИМЕНТ

<p>CP</p>  <p>стр. 05</p>	<p>CKP</p>  <p>стр. 06</p>	<p>CB</p>  <p>стр. 07</p>	<p>CBP</p>  <p>стр. 08</p>	<p>CK</p>  <p>стр. 09</p>	<p>CSH</p>  <p>стр. 10</p>
<p>CG</p>  <p>стр. 11</p>	<p>CMG</p>  <p>стр. 12</p>	<p>CGU</p>  <p>стр. 13</p>	<p>CDG</p>  <p>стр. 13</p>	<p>CBZ</p>  <p>стр. 14</p>	<p>CBS</p>  <p>стр. 15</p>
<p>CUP</p>  <p>стр. 16</p>	<p>CU-45</p>  <p>стр. 16</p>	<p>CU-90</p>  <p>стр. 17</p>	<p>CU-135</p>  <p>стр. 17</p>	<p>CUG-90</p>  <p>стр. 18</p>	<p>CUG-135</p>  <p>стр. 18</p>
<p>CTS</p>  <p>стр. 19</p>	<p>CXS</p>  <p>стр. 19</p>	<p>CSS-20</p>  <p>стр. 20</p>	<p>CSS-30</p>  <p>стр. 20</p>	<p>CPS</p>  <p>стр. 21</p>	<p>CPG</p>  <p>стр. 22</p>

АССОРТИМЕНТ

CSD	CDP	CDC	CUS	CUS-2	CTDS
					
стр. 23	стр. 24	стр. 25	стр. 26	стр. 27	стр. 28
CRE	CRV	CRP	Z-20	Z-30	СК
					
стр. 29	стр. 30	стр. 31	стр. 32	стр. 32	стр. 33
СКК	ПК				
					
стр. 34	стр. 35				

CP C-профиль



ОПИСАНИЕ

Свойства и преимущества

- ◆ ДЛЯ БЫСТРОГО И ПРОСТОГО МОНТАЖА
- ◆ ПЕРФОРАЦИЯ ПО ВСЕЙ ДЛИНЕ
- ◆ РАССТОЯНИЕ ОТ КРАЯ ПРОФИЛЯ ДО ПЕРВОГО ОТВЕРСТИЯ ВСЕГДА ОДИНАКОВОЕ
- ◆ ПЕРФОРАЦИЯ ПРОФИЛЕЙ ПОЗВОЛЯЕТ ДЕЛАТЬ МОНТАЖ С ДВУХ СТОРОН ПРОФИЛЯ

МАТЕРИАЛ

СТАЛЬ МАРКИ 08СП, ГОСТ 1050 - 88

Исполнение 1

ЦИНКОВАНИЕ ПО МЕТОДУ СЕНДЗИМИРА (ГОСТ 9.302-88)
 КЛИМАТИЧЕСКОЕ ИСПОЛНЕНИЕ УТ 2,5 СООТВЕТСТВУЕТ (ГОСТ 15150 - 69)
 ДЛЯ ПРОКЛАДКИ ВНУТРИ ПОМЕЩЕНИЙ

Исполнение 2

ГОРЯЧЕЕ ЦИНКОВАНИЕ (ГОСТ 9.307-89)
 КЛИМАТИЧЕСКОЕ ИСПОЛНЕНИЕ УТ 1,5 СООТВЕТСТВУЕТ (ГОСТ 15150 - 69)
 ДЛЯ ПРОКЛАДКИ ВНУТРИ И СНАРУЖИ ПОМЕЩЕНИЙ

Артикул		L (м)	H (мм)	кг/шт	Уп. min
исполнение 1	исполнение 2				
CP-20-2000	CP-20-2000-HD	2	20	2,12	1
CP-20-2500	CP-20-2500-HD	2,5	20	2,65	1
CP-30-2000	CP-30-2000-HD	2	30	2,74	1
CP-30-2500	CP-30-2500-HD	2,5	30	3,42	1

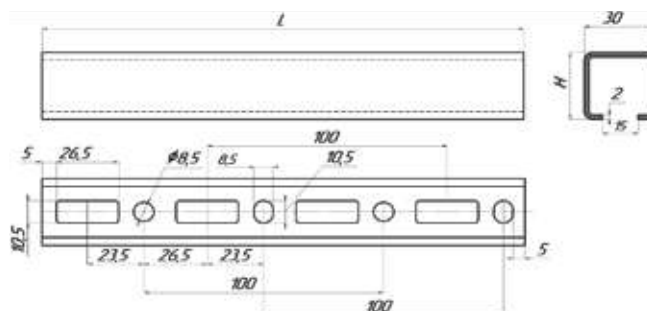

СКР Т-комплект под С-профиль

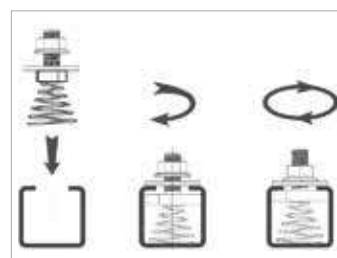
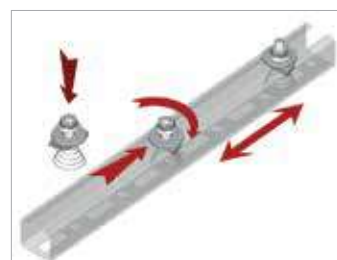

ОПИСАНИЕ

Свойства и преимущества

- ◆ ДЛЯ СОЗДАНИЯ КОНСТРУКЦИЙ ИЗ МОНТАЖНЫХ ПРОФИЛЕЙ
- ◆ КОМПЛЕКТНОЕ ИЗДЕЛИЕ, ПОЛНОСТЬЮ ГОТОВО К МОНТАЖУ, ЭКОНОМИЯ ДО 40% ВРЕМЕНИ
- ◆ ФОРМА ГАЙКИ СПЕЦИАЛЬНО РАЗРАБОТАНА ДЛЯ МОНТАЖНОГО ПРОФИЛЯ;
- ◆ НЕ ПРОВОРАЧИВАЕТСЯ, УПИРАЕТСЯ В СТЕНКИ ПРОФИЛЯ И БЛОКИРУЕТСЯ

Исполнение 1

ГАЛЬВАНИЧЕСКОЕ ЦИНКОВАНИЕ (ГОСТ 9.301-86)
 КЛИМАТИЧЕСКОЕ ИСПОЛНЕНИЕ УТ 2,5
 СООТВЕТСТВУЕТ (ГОСТ 15150 - 69)
 ДЛЯ ПРОКЛАДКИ ВНУТРИ ПОМЕЩЕНИЙ

Исполнение 2

ТЕРМОДИФУЗИОННОЕ ЦИНКОВАНИЕ
 (ГОСТ 9.316-2006)
 КЛИМАТИЧЕСКОЕ ИСПОЛНЕНИЕ УТ 1,5
 СООТВЕТСТВУЕТ (ГОСТ 15150 - 69)
 ДЛЯ ПРОКЛАДКИ ВНУТРИ И СНАРУЖИ ПОМЕЩЕНИЙ

МАТЕРИАЛ

СТАЛЬ 3, ГОСТ 380-2005

Артикул исполнение 1	Артикул исполнение 2	M (мм)	H (мм)	L (мм)	LU (мм)	S (мм)	F max (N)	кг/шт	Уп. min
СКР-8-30	СКР-8-30-TDZ	8	13	30	12	5	2700	0,039	1
СКР-8-40	СКР-8-40-TDZ	8	13	40	22	5	2700	0,049	1
СКР-8-50	СКР-8-50-TDZ	8	13	50	32	5	2700	0,059	1
СКР-8-60	СКР-8-60-TDZ	8	13	60	42	5	2700	0,069	1
СКР-8-70	СКР-8-70-TDZ	8	13	70	52	5	2700	0,079	1
СКР-8-80	СКР-8-80-TDZ	8	13	80	62	5	2700	0,089	1
СКР-8-90	СКР-8-90-TDZ	8	13	90	72	5	2700	0,099	1
СКР-8-100	СКР-8-100-TDZ	8	13	100	82	5	2700	0,109	1
СКР-8-120	СКР-8-120-TDZ	8	13	120	102	5	2700	0,129	1
СКР-8-150	СКР-8-150-TDZ	8	13	150	132	5	2700	0,159	1
СКР-8-160	СКР-8-160-TDZ	8	13	160	142	5	2700	0,169	1
СКР-8-180	СКР-8-180-TDZ	8	13	180	162	5	2700	0,189	1
СКР-8-200	СКР-8-200-TDZ	8	13	200	182	5	2700	0,209	1
СКР-10-30	СКР-10-30-TDZ	10	15	30	10	5	2900	0,055	1
СКР-10-40	СКР-10-40-TDZ	10	15	40	20	5	2900	0,065	1
СКР-10-50	СКР-10-50-TDZ	10	15	50	30	5	2900	0,075	1
СКР-10-60	СКР-10-60-TDZ	10	15	60	40	5	2900	0,085	1
СКР-10-70	СКР-10-70-TDZ	10	15	70	50	5	2900	0,095	1
СКР-10-80	СКР-10-80-TDZ	10	15	80	60	5	2900	0,105	1
СКР-10-90	СКР-10-90-TDZ	10	15	90	70	5	2900	0,115	1
СКР-10-100	СКР-10-100-TDZ	10	15	100	80	5	2900	0,125	1
СКР-10-160	СКР-10-160-TDZ	10	15	160	140	5	2900	0,185	1
СКР-10-180	СКР-10-180-TDZ	10	15	180	160	5	2900	0,205	1

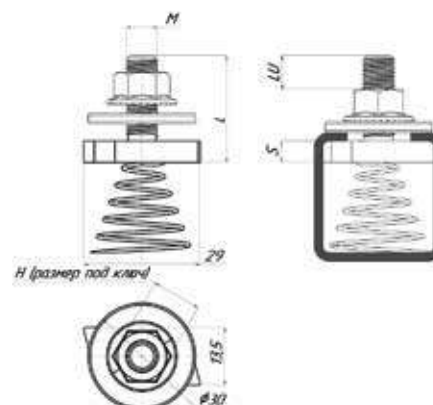

СВ Т-болт под С-профиль

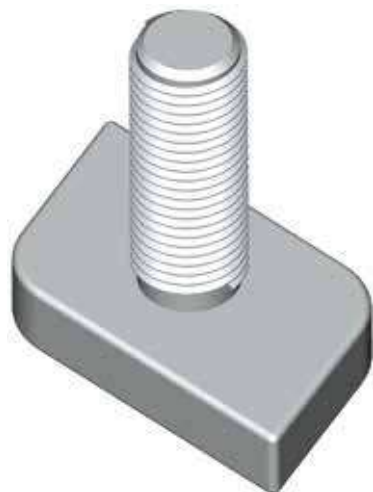

ОПИСАНИЕ

Свойства и преимущества

- ◆ УДОБСТВО В ИСПОЛЬЗОВАНИИ
- ◆ БЫСТРЫЙ И ПРОСТОЙ МОНТАЖ

МАТЕРИАЛ

СТАЛЬ 3, ГОСТ 380-2005

Исполнение 1

ГАЛЬВАНИЧЕСКОЕ ЦИНКОВАНИЕ (ГОСТ 9.301-86)
 КЛИМАТИЧЕСКОЕ ИСПОЛНЕНИЕ УТ 2,5 СООТВЕТСТВУЕТ (ГОСТ 15150 - 69)
 ДЛЯ ПРОКЛАДКИ ВНУТРИ ПОМЕЩЕНИЙ

Исполнение 2

ТЕРМОДИФфуЗИОННОЕ ЦИНКОВАНИЕ (ГОСТ 9.316-2006)
 КЛИМАТИЧЕСКОЕ ИСПОЛНЕНИЕ УТ 1,5 СООТВЕТСТВУЕТ (ГОСТ 15150 - 69)
 ДЛЯ ПРОКЛАДКИ ВНУТРИ И СНАРУЖИ ПОМЕЩЕНИЙ

Артикул		М (мм)	L (мм)	кг/шт	Уп. min
исполнение 1	исполнение 2				
СВ-8-30	СВ-8-30-TDZ	8	30	0,024	1
СВ-8-40	СВ-8-40-TDZ	8	40	0,034	1
СВ-8-50	СВ-8-50-TDZ	8	50	0,044	1
СВ-8-60	СВ-8-60-TDZ	8	60	0,054	1
СВ-8-70	СВ-8-70-TDZ	8	70	0,064	1
СВ-8-80	СВ-8-80-TDZ	8	80	0,074	1
СВ-8-90	СВ-8-90-TDZ	8	90	0,084	1
СВ-8-100	СВ-8-100-TDZ	8	100	0,094	1
СВ-8-120	СВ-8-120-TDZ	8	120	0,114	1
СВ-8-150	СВ-8-150-TDZ	8	150	0,144	1
СВ-8-160	СВ-8-160-TDZ	8	160	0,154	1
СВ-8-180	СВ-8-180-TDZ	8	180	0,174	1
СВ-8-200	СВ-8-200-TDZ	8	200	0,194	1
СВ-10-30	СВ-10-30-TDZ	10	30	0,027	1
СВ-10-40	СВ-10-40-TDZ	10	40	0,037	1
СВ-10-50	СВ-10-50-TDZ	10	50	0,047	1
СВ-10-60	СВ-10-60-TDZ	10	60	0,057	1
СВ-10-70	СВ-10-70-TDZ	10	70	0,067	1
СВ-10-80	СВ-10-80-TDZ	10	80	0,077	1
СВ-10-90	СВ-10-90-TDZ	10	90	0,087	1
СВ-10-100	СВ-10-100-TDZ	10	100	0,097	1
СВ-10-160	СВ-10-160-TDZ	10	160	0,157	1
СВ-10-180	СВ-10-180-TDZ	10	180	0,177	1

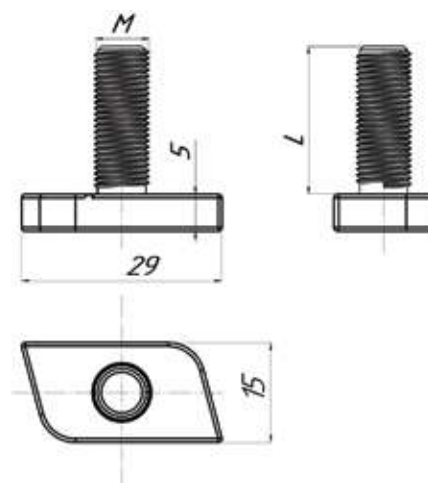

СВР Т-болт с пружиной под С-профиль

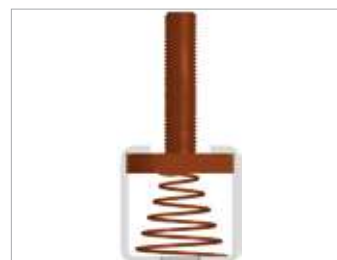

ОПИСАНИЕ

Свойства и преимущества

- ◆ ФОРМА ГАЙКИ ПРЕДОТВРАЩАЕТ ПРОКРУЧИВАНИЕ В ПРОФИЛЕ
- ◆ КОНУСНАЯ ПРУЖИНА ОБЕСПЕЧИВАЕТ ФИКСАЦИЮ И ОБЕСПЕЧИВАЕТ МОНТАЖ В С-ПРОФИЛЕ

МАТЕРИАЛ

СТАЛЬ 3, ГОСТ 380-2005

Исполнение 1

ГАЛЬВАНИЧЕСКОЕ ЦИНКОВАНИЕ (ГОСТ 9.301-86)
 КЛИМАТИЧЕСКОЕ ИСПОЛНЕНИЕ УТ 2,5 СООТВЕТСТВУЕТ (ГОСТ 15150 - 69)
 ДЛЯ ПРОКЛАДКИ ВНУТРИ ПОМЕЩЕНИЙ

Исполнение 2

ТЕРМОДИФфуЗИОННОЕ ЦИНКОВАНИЕ (ГОСТ 9.316-2006)
 КЛИМАТИЧЕСКОЕ ИСПОЛНЕНИЕ УТ 1,5 СООТВЕТСТВУЕТ (ГОСТ 15150 - 69)
 ДЛЯ ПРОКЛАДКИ ВНУТРИ И СНАРУЖИ ПОМЕЩЕНИЙ

исполнение 1	Артикул исполнение 2	M (мм)	L (мм)	F max (N)	кг/шт	Уп. min
СВР-8-30	СВР-8-30-TDZ	8	30	2700	0,024	1
СВР-8-40	СВР-8-40-TDZ	8	40	2700	0,034	1
СВР-8-50	СВР-8-50-TDZ	8	50	2700	0,044	1
СВР-8-60	СВР-8-60-TDZ	8	60	2700	0,054	1
СВР-8-70	СВР-8-70-TDZ	8	70	2700	0,064	1
СВР-8-80	СВР-8-80-TDZ	8	80	2700	0,074	1
СВР-8-90	СВР-8-90-TDZ	8	90	2700	0,084	1
СВР-8-100	СВР-8-100-TDZ	8	100	2700	0,094	1
СВР-8-120	СВР-8-120-TDZ	8	120	2700	0,114	1
СВР-8-150	СВР-8-150-TDZ	8	150	2700	0,144	1
СВР-8-160	СВР-8-160-TDZ	8	160	2700	0,154	1
СВР-8-180	СВР-8-180-TDZ	8	180	2700	0,174	1
СВР-8-200	СВР-8-200-TDZ	8	200	2700	0,194	1
СВР-10-30	СВР-10-30-TDZ	10	30	2900	0,027	1
СВР-10-40	СВР-10-40-TDZ	10	40	2900	0,037	1
СВР-10-50	СВР-10-50-TDZ	10	50	2900	0,047	1
СВР-10-60	СВР-10-60-TDZ	10	60	2900	0,057	1
СВР-10-70	СВР-10-70-TDZ	10	70	2900	0,067	1
СВР-10-80	СВР-10-80-TDZ	10	80	2900	0,077	1
СВР-10-90	СВР-10-90-TDZ	10	90	2900	0,087	1
СВР-10-100	СВР-10-100-TDZ	10	100	2900	0,097	1
СВР-10-160	СВР-10-160-TDZ	10	160	2900	0,157	1
СВР-10-180	СВР-10-180-TDZ	10	180	2900	0,177	1

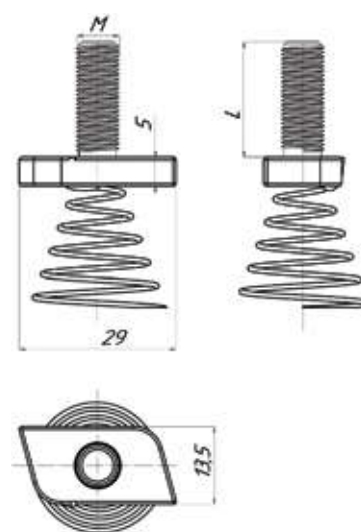

СК Т-болт с опорой под С-профиль



ОПИСАНИЕ

Свойства и преимущества

- ◆ УДОБСТВО В ИСПОЛЬЗОВАНИИ
- ◆ БЫСТРЫЙ И ПРОСТОЙ МОНТАЖ

МАТЕРИАЛ

СТАЛЬ 3, ГОСТ 380-2005

Исполнение 1

ГАЛЬВАНИЧЕСКОЕ ЦИНКОВАНИЕ (ГОСТ 9.301-86)
 КЛИМАТИЧЕСКОЕ ИСПОЛНЕНИЕ УТ 2,5
 СООТВЕТСТВУЕТ (ГОСТ 15150 - 69)
 ДЛЯ ПРОКЛАДКИ ВНУТРИ ПОМЕЩЕНИЙ

Исполнение 2

ТЕРМОДИФУЗИОННОЕ ЦИНКОВАНИЕ
 (ГОСТ 9.316-2006)
 КЛИМАТИЧЕСКОЕ ИСПОЛНЕНИЕ УТ 1,5
 СООТВЕТСТВУЕТ (ГОСТ 15150 - 69)
 ДЛЯ ПРОКЛАДКИ ВНУТРИ И СНАРУЖИ ПОМЕЩЕНИЙ

Артикул		M (мм)	L (мм)	LU (мм)	S (мм)	кг/шт	Уп. min
исполнение 1	исполнение 2						
СК-8-30	СК-8-30-TDZ	8	30	12	5	0,024	1
СК-8-40	СК-8-40-TDZ	8	40	22	5	0,034	1
СК-8-50	СК-8-50-TDZ	8	50	32	5	0,044	1
СК-8-60	СК-8-60-TDZ	8	60	42	5	0,054	1
СК-8-70	СК-8-70-TDZ	8	70	52	5	0,064	1
СК-8-80	СК-8-80-TDZ	8	80	62	5	0,074	1
СК-8-90	СК-8-90-TDZ	8	90	72	5	0,084	1
СК-8-100	СК-8-100-TDZ	8	100	82	5	0,094	1
СК-8-120	СК-8-120-TDZ	8	120	102	5	0,114	1
СК-8-150	СК-8-150-TDZ	8	150	132	5	0,144	1
СК-8-160	СК-8-160-TDZ	8	160	142	5	0,154	1
СК-8-180	СК-8-180-TDZ	8	180	162	5	0,174	1
СК-8-200	СК-8-200-TDZ	8	200	182	5	0,194	1
СК-10-30	СК-10-30-TDZ	10	30	12	5	0,027	1
СК-10-40	СК-10-40-TDZ	10	40	22	5	0,037	1
СК-10-50	СК-10-50-TDZ	10	50	32	5	0,047	1
СК-10-60	СК-10-60-TDZ	10	60	42	5	0,057	1
СК-10-70	СК-10-70-TDZ	10	70	52	5	0,067	1
СК-10-80	СК-10-80-TDZ	10	80	62	5	0,077	1
СК-10-90	СК-10-90-TDZ	10	90	72	5	0,087	1
СК-10-100	СК-10-100-TDZ	10	100	82	5	0,097	1
СК-10-160	СК-10-160-TDZ	10	160	142	5	0,157	1
СК-10-180	СК-10-180-TDZ	10	180	162	5	0,177	1

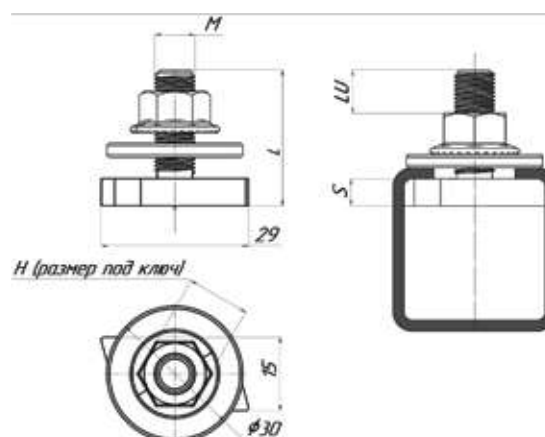

CSH Шайба U-образная

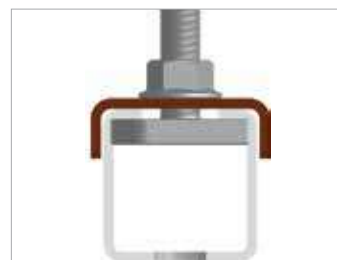

ОПИСАНИЕ

Свойства и преимущества

- ◆ ПРЕДОТВРАЩАЕТ РАЗГИБАНИЕ ПРОФИЛЯ
- ◆ ДЛЯ БОЛЬШЕЙ СТАБИЛЬНОСТИ КОНСТРУКЦИИ

МАТЕРИАЛ

СТАЛЬ 3, ГОСТ 380-2005

Исполнение 1

ГАЛЬВАНИЧЕСКОЕ ЦИНКОВАНИЕ (ГОСТ 9.301-86)
климатическое исполнение УТ 2,5 соответствует (ГОСТ 15150 - 69)
для прокладки ВНУТРИ помещений

Исполнение 2

ТЕРМОДИФУЗИОННОЕ ЦИНКОВАНИЕ (ГОСТ 9.316-2006)
климатическое исполнение УТ 1,5 соответствует (ГОСТ 15150 - 69)
для прокладки ВНУТРИ и СНАРУЖИ помещений

Артикул		D (мм)	кг/шт	Уп. min
исполнение 1	исполнение 2			
CSH-8	CSH-8-TDZ	9	0,02	50
CSH-10	CSH-10-TDZ	11	0,03	50
CSH-12	CSH-12-TDZ	13	0,04	50

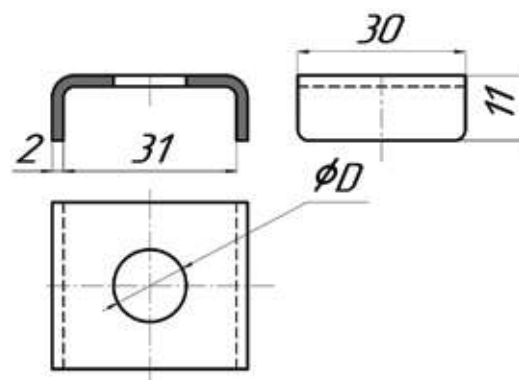

CG Монтажная гайка

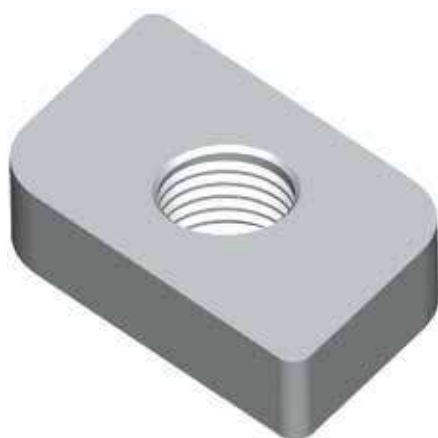

ОПИСАНИЕ

Свойства и преимущества

- ◆ ФОРМА ГАЙКИ ПРЕДОТВРАЩАЕТ ПРОКРУЧИВАНИЕ В ПРОФИЛЕ
- ◆ УПИРАЕТСЯ В СТЕНКИ ПРОФИЛЯ И БЛОКИРУЕТСЯ
- ◆ УДОБСТВО В ИСПОЛЬЗОВАНИИ
- ◆ БЫСТРЫЙ И ПРОСТОЙ МОНТАЖ

МАТЕРИАЛ

СТАЛЬ 3, ГОСТ 380-2005

Исполнение 1

ГАЛЬВАНИЧЕСКОЕ ЦИНКОВАНИЕ (ГОСТ 9.301-86)
 климатическое исполнение УТ 2,5 СООТВЕТСТВУЕТ (ГОСТ 15150 - 69)
 для прокладки ВНУТРИ помещений

Исполнение 2

ТЕРМОДИФУЗИОННОЕ ЦИНКОВАНИЕ (ГОСТ 9.316-2006)
 климатическое исполнение УТ 1,5 СООТВЕТСТВУЕТ (ГОСТ 15150 - 69)
 для прокладки ВНУТРИ и СНАРУЖИ помещений

Артикул		М (мм)	кг/шт	Уп. min
исполнение 1	исполнение 2			
CG-6	CG-6-TDZ	6	0,025	50
CG-8	CG-8-TDZ	8	0,030	50
CG-10	CG-10-TDZ	10	0,035	50

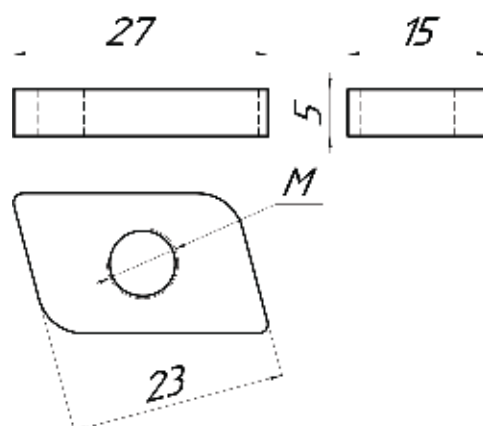

CMG Монтажная гайка с пружиной



ОПИСАНИЕ

Свойства и преимущества

- ◆ ФОРМА ГАЙКИ ПРЕДОТВРАЩАЕТ ПРОКРУЧИВАНИЕ В ПРОФИЛЕ
- ◆ УПИРАЕТСЯ В СТЕНКИ ПРОФИЛЯ И БЛОКИРУЕТСЯ
- ◆ КОНУСНАЯ ПРУЖИНА ОБЕСПЕЧИВАЕТ ПОЗИЦИОНИРОВАНИЕ ПО КАНАЛУ ПРОФИЛЯ
- ◆ ПОЛНОСТЬЮ ГОТОВО К МОНТАЖУ, ЭКОНОМИЯ ДО 40% ВРЕМЕНИ
- ◆ УДОБСТВО В ИСПОЛЬЗОВАНИИ
- ◆ БЫСТРЫЙ И ПРОСТОЙ МОНТАЖ

МАТЕРИАЛ

СТАЛЬ 3, ГОСТ 380-2005

Исполнение 1

ГАЛЬВАНИЧЕСКОЕ ЦИНКОВАНИЕ (ГОСТ 9.301-86)
климатическое исполнение УТ 2,5 соответствует (ГОСТ 15150 - 69)
для прокладки ВНУТРИ помещений

Исполнение 2

ТЕРМОДИФУЗИОННОЕ ЦИНКОВАНИЕ (ГОСТ 9.316-2006)
климатическое исполнение УТ 1,5 соответствует (ГОСТ 15150 - 69)
для прокладки ВНУТРИ и СНАРУЖИ помещений

Артикул		М (мм)	кг/шт	Уп. min
исполнение 1	исполнение 2			
CMG-6	CMG-6-TDZ	6	0,030	1
CMG-8	CMG-8-TDZ	8	0,030	1
CMG-10	CMG-10-TDZ	10	0,042	1

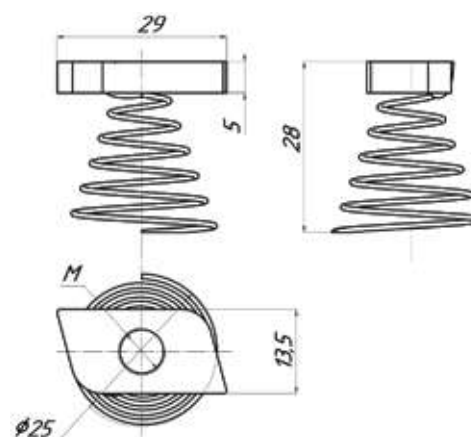

CGU Канальная угловая гайка

GAL

TDZ



ОПИСАНИЕ

Свойства и преимущества

- ◆ ДЛЯ СОЗДАНИЯ КОНСТРУКЦИЙ ИЗ МОНТАЖНЫХ ПРОФИЛЕЙ
- ◆ ФОРМА ГАЙКИ, СПЕЦИАЛЬНО РАЗРАБОТАННАЯ ДЛЯ МОНТАЖНОГО С-ПРОФИЛЯ
- ◆ ИСКЛЮЧАЕТ ПРОВОРОТ ГАЙКИ В КАНАЛЕ ПРОФИЛЯ
- ◆ БЫСТРЫЙ МОНТАЖ И НАДЕЖНАЯ ФИКСАЦИЯ

МАТЕРИАЛ

СТАЛЬ 3, ГОСТ 380-2005

Исполнение 1

 ГАЛЬВАНИЧЕСКОЕ ЦИНКОВАНИЕ (ГОСТ 9.301-86)
 КЛИМАТИЧЕСКОЕ ИСПОЛНЕНИЕ УТ 2,5 СООТВЕТСТВУЕТ (ГОСТ 15150-69)
 ДЛЯ ПРОКЛАДКИ ВНУТРИ ПОМЕЩЕНИЙ

Исполнение 2

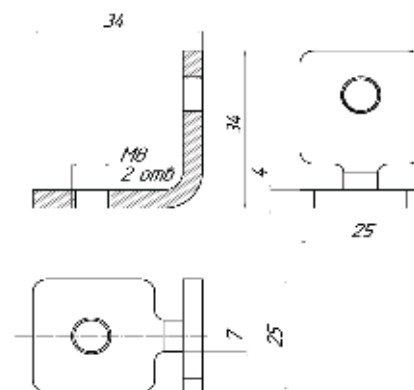
 ТЕРМОДИФУЗИОННОЕ ЦИНКОВАНИЕ (ГОСТ Р 9.316-2006)
 КЛИМАТИЧЕСКОЕ ИСПОЛНЕНИЕ УТ 1,5 СООТВЕТСТВУЕТ (ГОСТ 15150-69)
 ДЛЯ ПРОКЛАДКИ ВНУТРИ И СНАРУЖИ ПОМЕЩЕНИЙ

Артикул		кг/шт	Уп. min
исполнение 1	исполнение 2		
CGU	CGU-TDZ	0,04	1

CDG Двойная канальная гайка

GAL

TDZ



ОПИСАНИЕ

Свойства и преимущества

- ◆ ДЛЯ СОЗДАНИЯ КОНСТРУКЦИЙ ИЗ МОНТАЖНЫХ ПРОФИЛЕЙ
- ◆ ПРЕДВАРИТЕЛЬНО МОНТИРУЮТСЯ НА МОНТАЖНЫХ УГОЛКАХ

МАТЕРИАЛ

СТАЛЬ 3, ГОСТ 380-2005

Исполнение 1

 ГАЛЬВАНИЧЕСКОЕ ЦИНКОВАНИЕ (ГОСТ 9.301-86)
 КЛИМАТИЧЕСКОЕ ИСПОЛНЕНИЕ УТ 2,5 СООТВЕТСТВУЕТ (ГОСТ 15150-69)
 ДЛЯ ПРОКЛАДКИ ВНУТРИ ПОМЕЩЕНИЙ

Исполнение 2

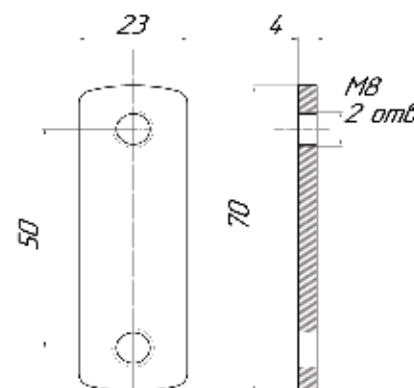
 ТЕРМОДИФУЗИОННОЕ ЦИНКОВАНИЕ (ГОСТ Р 9.316-2006)
 КЛИМАТИЧЕСКОЕ ИСПОЛНЕНИЕ УТ 1,5 СООТВЕТСТВУЕТ (ГОСТ 15150-69)
 ДЛЯ ПРОКЛАДКИ ВНУТРИ И СНАРУЖИ ПОМЕЩЕНИЙ

Артикул		кг/шт	Уп. min
исполнение 1	исполнение 2		
CDG	CDG-TDZ	0,05	1

CBZ Балочный зажим для С-профиля

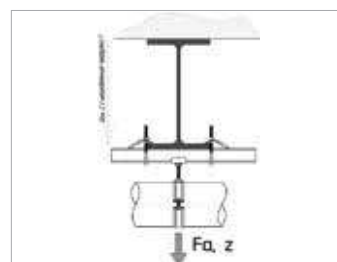
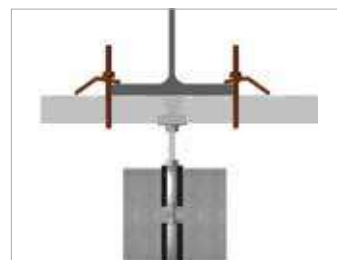

ОПИСАНИЕ

Свойства и преимущества

- ◆ для монтажа на стальных балках без сварки или сверления
- ◆ на каждую точку крепления всегда использовать 2 элемента
- ◆ подходит для С-профиля СР-20, СР-30
- ◆ для быстрого и надежного монтажа

МАТЕРИАЛ

СТАЛЬ 3, ГОСТ 380-2005

Исполнение 1

ГАЛЬВАНИЧЕСКОЕ ЦИНКОВАНИЕ (ГОСТ 9.301-86)
 климатическое исполнение УТ 2,5 соответствует (ГОСТ 15150 - 69)
 для прокладки внутри помещений

Исполнение 2

ТЕРМОДИФУЗИОННОЕ ЦИНКОВАНИЕ (ГОСТ 9.316-2006)
 климатическое исполнение УТ 1,5 соответствует (ГОСТ 15150 - 69)
 для прокладки внутри и снаружи помещений

Артикул		Fa (N)	кг/шт	Уп. min
исполнение 1	исполнение 2			
CBZ	CBZ-TDZ	4500	0,50	1

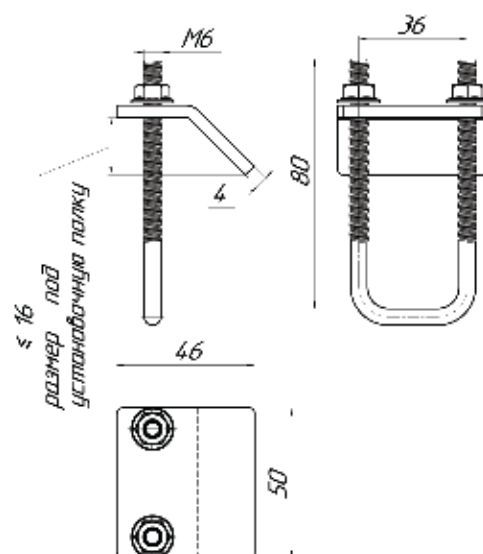

CBS Балочный зажим составной для С-профиля

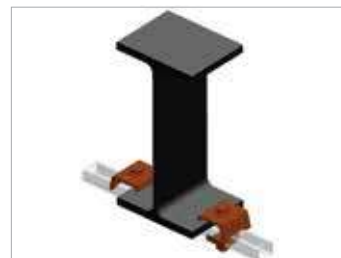

ОПИСАНИЕ

Свойства и преимущества

- ◆ для монтажа на стальных балках без сварки или сверления
- ◆ на каждую точку крепления всегда использовать 2 элемента
- ◆ подходит для С-профиля СР-20, СР-30

МАТЕРИАЛ

СТАЛЬ 3, ГОСТ 380-2005

Исполнение 1

ГАЛЬВАНИЧЕСКОЕ ЦИНКОВАНИЕ (ГОСТ 9.301-86)
 климатическое исполнение УТ 2,5 соответствует (ГОСТ 15150 - 69)
 для прокладки внутри помещений

Исполнение 2

ТЕРМОДИФУЗИОННОЕ ЦИНКОВАНИЕ (ГОСТ 9.316-2006)
 климатическое исполнение УТ 1,5 соответствует (ГОСТ 15150 - 69)
 для прокладки внутри и снаружи помещений

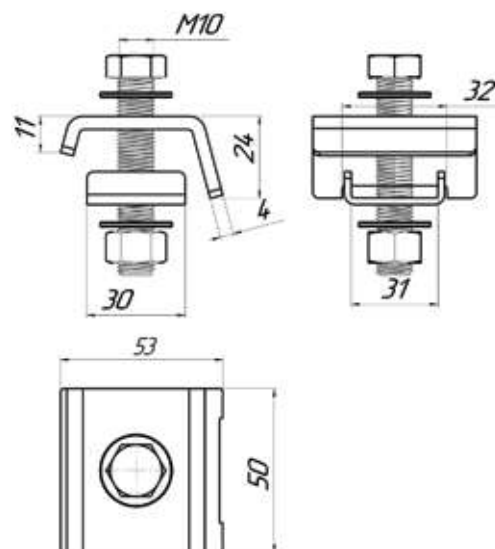

Артикул		Fa (N)	кг/шт	Уп. min
исполнение 1	исполнение 2			
CBS	CBS-TDZ	3000	0,19	1

CUP Усиленная подпорка

GAL

TDZ

ОПИСАНИЕ

Свойства и преимущества

- ◆ ОДНОСОСТАВНАЯ ОПОРА
- ◆ ДЛЯ СОЗДАНИЯ ОПОРНЫХ И УСИЛИВАЮЩИХ КОНСТРУКЦИЙ ИЗ С-ПРОФИЛЯ
- ◆ ДЛЯ КОМПЕНСАЦИИ АКСИАЛЬНЫХ НАГРУЗОК НА КОНСОЛИ

МАТЕРИАЛ

СТАЛЬ 3, ГОСТ 380-2005

Исполнение 1

ГАЛЬВАНИЧЕСКОЕ ЦИНКОВАНИЕ (ГОСТ 9.301-86)
КЛИМАТИЧЕСКОЕ ИСПОЛНЕНИЕ УТ 2,5 СООТВЕТСТВУЕТ (ГОСТ 15150-69)
ДЛЯ ПРОКЛАДКИ ВНУТРИ ПОМЕЩЕНИЙ

Исполнение 2

ТЕРМОДИФУЗИОННОЕ ЦИНКОВАНИЕ (ГОСТ Р 9.316-2006)
КЛИМАТИЧЕСКОЕ ИСПОЛНЕНИЕ УТ 1,5 СООТВЕТСТВУЕТ (ГОСТ 15150-69)
ДЛЯ ПРОКЛАДКИ ВНУТРИ И СНАРУЖИ ПОМЕЩЕНИЙ

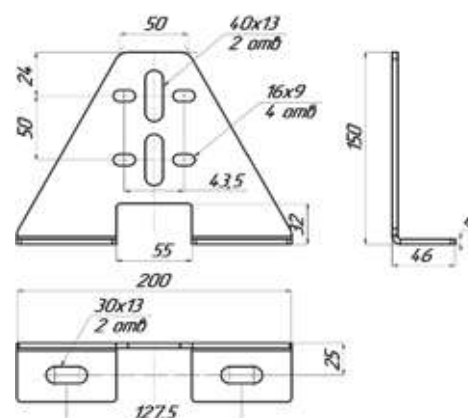

Артикул		кг/шт	Уп. min
исполнение 1	исполнение 2		
CUP	CUP-TDZ	0,67	1

CU-45 Уголок 45°

GAL

TDZ

ОПИСАНИЕ

Свойства и преимущества

- ◆ ДЛЯ СОЕДИНЕНИЯ КОНСТРУКЦИЙ ИЗ С-ПРОФИЛЯ
- ◆ БЫСТРЫЙ И ПРОСТОЙ МОНТАЖ

МАТЕРИАЛ

СТАЛЬ 3, ГОСТ 380-2005

Исполнение 1

ГАЛЬВАНИЧЕСКОЕ ЦИНКОВАНИЕ (ГОСТ 9.301-86)
КЛИМАТИЧЕСКОЕ ИСПОЛНЕНИЕ УТ 2,5 СООТВЕТСТВУЕТ (ГОСТ 15150-69)
ДЛЯ ПРОКЛАДКИ ВНУТРИ ПОМЕЩЕНИЙ

Исполнение 2

ТЕРМОДИФУЗИОННОЕ ЦИНКОВАНИЕ (ГОСТ Р 9.316-2006)
КЛИМАТИЧЕСКОЕ ИСПОЛНЕНИЕ УТ 1,5 СООТВЕТСТВУЕТ (ГОСТ 15150-69)
ДЛЯ ПРОКЛАДКИ ВНУТРИ И СНАРУЖИ ПОМЕЩЕНИЙ

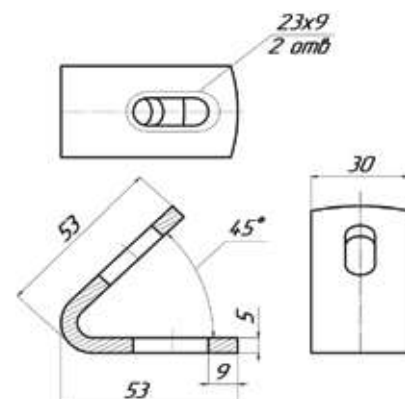

Артикул		кг/шт	Уп. min
исполнение 1	исполнение 2		
CU-45	CU-45-TDZ	0,11	1

CU-90 Уголок 90°



ОПИСАНИЕ

Свойства и преимущества

- ◆ для соединения конструкций из С-ПРОФИЛЯ
- ◆ БЫСТРЫЙ И ПРОСТОЙ МОНТАЖ

МАТЕРИАЛ

СТАЛЬ 3, ГОСТ 380-2005

Исполнение 1

ГАЛЬВАНИЧЕСКОЕ ЦИНКОВАНИЕ (ГОСТ 9.301-86)
КЛИМАТИЧЕСКОЕ ИСПОЛНЕНИЕ УТ 2,5 СООТВЕТСТВУЕТ (ГОСТ 15150-69)
для прокладки ВНУТРИ помещений

Исполнение 2

ТЕРМОДИФУЗИОННОЕ ЦИНКОВАНИЕ (ГОСТ Р 9.316-2006)
КЛИМАТИЧЕСКОЕ ИСПОЛНЕНИЕ УТ 1,5 СООТВЕТСТВУЕТ (ГОСТ 15150-69)
для прокладки ВНУТРИ и СНАРУЖИ помещений

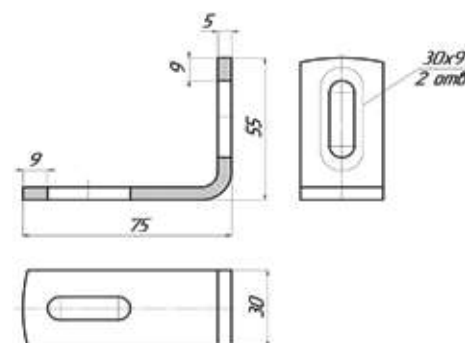

Артикул		кг/шт	Уп. min
исполнение 1	исполнение 2		
CU-90	CU-90	0,12	1

CU-135 Уголок 135°



ОПИСАНИЕ

Свойства и преимущества

- ◆ для соединения конструкций из С-ПРОФИЛЯ
- ◆ БЫСТРЫЙ И ПРОСТОЙ МОНТАЖ

МАТЕРИАЛ

СТАЛЬ 3, ГОСТ 380-2005

Исполнение 1

ГАЛЬВАНИЧЕСКОЕ ЦИНКОВАНИЕ (ГОСТ 9.301-86)
КЛИМАТИЧЕСКОЕ ИСПОЛНЕНИЕ УТ 2,5 СООТВЕТСТВУЕТ (ГОСТ 15150-69)
для прокладки ВНУТРИ помещений

Исполнение 2

ТЕРМОДИФУЗИОННОЕ ЦИНКОВАНИЕ (ГОСТ Р 9.316-2006)
КЛИМАТИЧЕСКОЕ ИСПОЛНЕНИЕ УТ 1,5 СООТВЕТСТВУЕТ (ГОСТ 15150-69)
для прокладки ВНУТРИ и СНАРУЖИ помещений

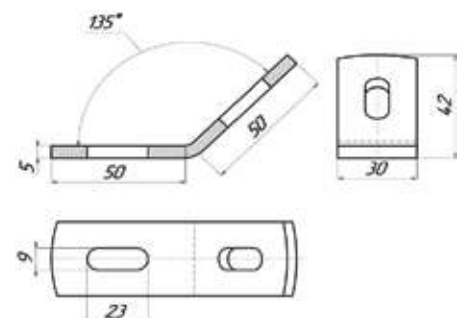

Артикул		кг/шт	Уп. min
исполнение 1	исполнение 2		
CU-135	CU-135-TDZ	0,11	1

CUG-90 Уголок 90° с двойными канальными гайками

GAL

TDZ

ОПИСАНИЕ

Свойства и преимущества

- ◆ для соединения конструкций из С-ПРОФИЛЯ СР-20, СР-30
- ◆ с предварительно смонтированными двойными гайками
- ◆ быстрый и простой монтаж

МАТЕРИАЛ

СТАЛЬ 3, ГОСТ 380-2005

Исполнение 1

ГАЛЬВАНИЧЕСКОЕ ЦИНКОВАНИЕ (ГОСТ 9.301-86)
КЛИМАТИЧЕСКОЕ ИСПОЛНЕНИЕ УТ 2,5 СООТВЕТСТВУЕТ (ГОСТ 15150-69)
для прокладки внутри помещений

Исполнение 2

ТЕРМОДИФУЗИОННОЕ ЦИНКОВАНИЕ (ГОСТ Р 9.316-2006)
КЛИМАТИЧЕСКОЕ ИСПОЛНЕНИЕ УТ 1,5 СООТВЕТСТВУЕТ (ГОСТ 15150-69)
для прокладки внутри и снаружи помещений

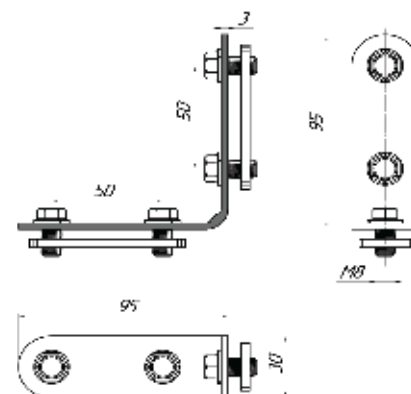

Артикул		кг/шт	Уп. min
исполнение 1	исполнение 2		
CUG-90	CUG-90-TDZ	0,26	1

CUG-135 Уголок 135° с двойными канальными гайками

GAL

TDZ

ОПИСАНИЕ

Свойства и преимущества

- ◆ для соединения конструкций из С-ПРОФИЛЯ СР-20, СР-30
- ◆ с предварительно смонтированными двойными гайками
- ◆ быстрый и простой монтаж

МАТЕРИАЛ

СТАЛЬ 3, ГОСТ 380-2005

Исполнение 1

ГАЛЬВАНИЧЕСКОЕ ЦИНКОВАНИЕ (ГОСТ 9.301-86)
КЛИМАТИЧЕСКОЕ ИСПОЛНЕНИЕ УТ 2,5 СООТВЕТСТВУЕТ (ГОСТ 15150-69)
для прокладки внутри помещений

Исполнение 2

ТЕРМОДИФУЗИОННОЕ ЦИНКОВАНИЕ (ГОСТ Р 9.316-2006)
КЛИМАТИЧЕСКОЕ ИСПОЛНЕНИЕ УТ 1,5 СООТВЕТСТВУЕТ (ГОСТ 15150-69)
для прокладки внутри и снаружи помещений

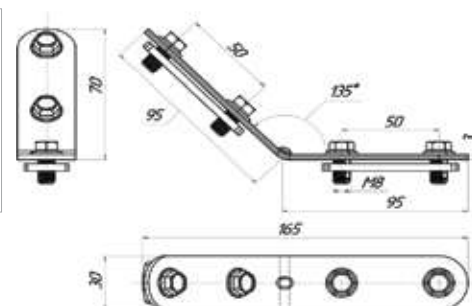

Артикул		кг/шт	Уп. min
исполнение 1	исполнение 2		
CUG-135	CUG-135-TDZ	0,27	1

CSS-20 Седельный соединитель под С-профиль 20x30



ОПИСАНИЕ

Свойства и преимущества

- ◆ для соединения конструкций из С-профиля
- ◆ подходит для профиля 20x30

МАТЕРИАЛ

СТАЛЬ 3, ГОСТ 380-2005

Исполнение 1

ГАЛЬВАНИЧЕСКОЕ ЦИНКОВАНИЕ (ГОСТ 9.301-86)
КЛИМАТИЧЕСКОЕ ИСПОЛНЕНИЕ УТ 2,5 СООТВЕТСТВУЕТ (ГОСТ 15150-69)
для прокладки внутри помещений

Исполнение 2

ТЕРМОДИФУЗИОННОЕ ЦИНКОВАНИЕ (ГОСТ Р 9.316-2006)
КЛИМАТИЧЕСКОЕ ИСПОЛНЕНИЕ УТ 1,5 СООТВЕТСТВУЕТ (ГОСТ 15150-69)
для прокладки внутри и снаружи помещений

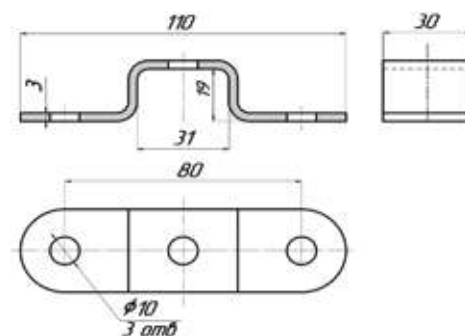

Артикул		кг/шт	Уп. min
исполнение 1	исполнение 2		
CSS-20	CSS-20-TDZ	0,09	1

CSS-30 Седельный соединитель под С-профиль 30x30



ОПИСАНИЕ

Свойства и преимущества

- ◆ для соединения конструкций из С-профиля
- ◆ подходит для профиля 30x30

МАТЕРИАЛ

СТАЛЬ 3, ГОСТ 380-2005

Исполнение 1

ГАЛЬВАНИЧЕСКОЕ ЦИНКОВАНИЕ (ГОСТ 9.301-86)
КЛИМАТИЧЕСКОЕ ИСПОЛНЕНИЕ УТ 2,5 СООТВЕТСТВУЕТ (ГОСТ 15150-69)
для прокладки внутри помещений

Исполнение 2

ТЕРМОДИФУЗИОННОЕ ЦИНКОВАНИЕ (ГОСТ Р 9.316-2006)
КЛИМАТИЧЕСКОЕ ИСПОЛНЕНИЕ УТ 1,5 СООТВЕТСТВУЕТ (ГОСТ 15150-69)
для прокладки внутри и снаружи помещений

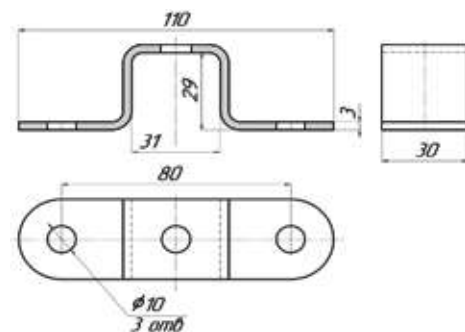

Артикул		кг/шт	Уп. min
исполнение 1	исполнение 2		
CSS-30	CSS-30-TDZ	0,10	1

CPS Продольный соединитель



ОПИСАНИЕ

Свойства и преимущества

- ◆ для соединения С-ПРОФИЛЕЙ
- ◆ ПОДХОДИТ для СР-20, СР-30

МАТЕРИАЛ

СТАЛЬ МАРКИ 08СП, ГОСТ 1050-88

Исполнение 1

ЦИНКОВАНИЕ ПО МЕТОДУ СЕНДЗИМИРА (ГОСТ 9.302-88)
 КЛИМАТИЧЕСКОЕ ИСПОЛНЕНИЕ УТ 2,5 СООТВЕТСТВУЕТ (ГОСТ 15150 - 69)
 для прокладки ВНУТРИ помещений

Исполнение 2

ТЕРМОДИФУЗИОННОЕ ЦИНКОВАНИЕ (ГОСТ 9.316-2006)
 КЛИМАТИЧЕСКОЕ ИСПОЛНЕНИЕ УТ 1,5 СООТВЕТСТВУЕТ (ГОСТ 15150 - 69)
 для прокладки ВНУТРИ и СНАРУЖИ помещений

Артикул		кг/шт	Уп. min
исполнение 1	исполнение 2		
CPS	CPS-TDZ	0,14	1

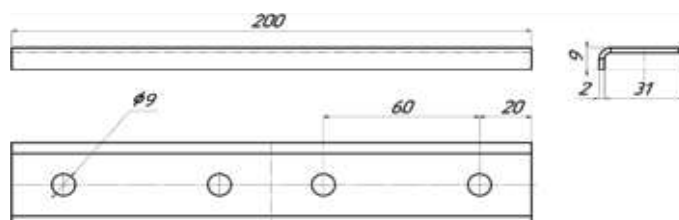

CPG Продольный соединитель с канальными гайками



ОПИСАНИЕ

Свойства и преимущества

- ◆ для СОЕДИНЕНИЕ С-ПРОФИЛЕЙ
- ◆ ПОДХОДИТ для СР-20, СР-30
- ◆ с ПРЕДУСТАНОВЛЕННЫМИ ГАЙКАМИ ЭКОНОМИЯ ВРЕМЕНИ до 40%
- ◆ БЫСТРЫЙ и ПРОСТОЙ МОНТАЖ

МАТЕРИАЛ

СТАЛЬ 3, ГОСТ 380-2005

Исполнение 1

ЦИНКОВАНИЕ ПО МЕТОДУ СЕНДЗИМИРА (ГОСТ 9.302-88)
 климатическое исполнение УТ 2,5 соответствует (ГОСТ 15150 - 69)
 для прокладки ВНУТРИ помещений

Исполнение 2

ТЕРМОДИФУЗИОННОЕ ЦИНКОВАНИЕ (ГОСТ 9.316-2006)
 климатическое исполнение УТ 1,5 соответствует (ГОСТ 15150 - 69)
 для прокладки ВНУТРИ и СНАРУЖИ помещений

Артикул		кг/шт	Уп. min
исполнение 1	исполнение 2		
CPG	CPG-TDZ	0,14	1

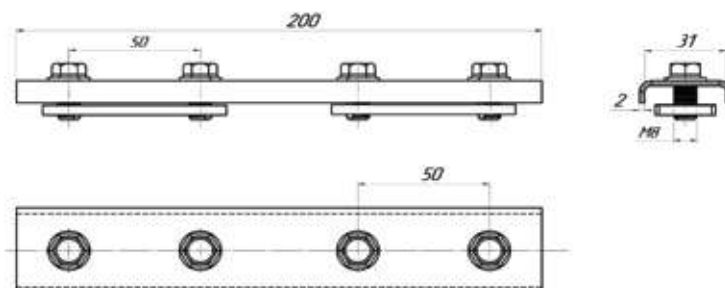

CSD Стеновой держатель с гайкой



ОПИСАНИЕ

Свойства и преимущества

- ◆ U-ОБРАЗНЫЙ ПРОФИЛЬ С ПРИВАРЕННЫМ ФЛАНЦЕМ И СИСТЕМОЙ БЫСТРОЙ ФИКСАЦИИ
- ◆ ДЛЯ НАСТЕННОГО МОНТАЖА ПРОФИЛЯ
- ◆ ДЛЯ УДОБСТВА МОНТАЖА КРЕПЕЖНЫЕ ОТВЕРСТИЯ НА ФЛАНЦЕ РАЗВЕРНУТЫ НА 90° ДРУГ К ДРУГУ
- ◆ С ПРЕДВАРИТЕЛЬНО СМОНТИРОВАННЫМ МОНТАЖНЫМ ПРИЖИМОМ НА ДВУХ БОЛТАХ
- ◆ ДЛЯ БЫСТРОГО И НАДЕЖНОГО МОНТАЖА

Исполнение 1

ГАЛЬВАНИЧЕСКОЕ ЦИНКОВАНИЕ (ГОСТ 9.301-86)
 КЛИМАТИЧЕСКОЕ ИСПОЛНЕНИЕ УТ 2,5 СООТВЕТСТВУЕТ (ГОСТ 15150 - 69)
 ДЛЯ ПРОКЛАДКИ ВНУТРИ ПОМЕЩЕНИЙ

Исполнение 2

ТЕРМОДИФУЗИОННОЕ ЦИНКОВАНИЕ (ГОСТ 9.316-2006)
 КЛИМАТИЧЕСКОЕ ИСПОЛНЕНИЕ УТ 1,5 СООТВЕТСТВУЕТ (ГОСТ 15150 - 69)
 ДЛЯ ПРОКЛАДКИ ВНУТРИ И СНАРУЖИ ПОМЕЩЕНИЙ

МАТЕРИАЛ

СТАЛЬ 3, ГОСТ 380-2005

Артикул		кг/шт	Уп. min
исполнение 1	исполнение 2		
CSD	CSD-TDZ	0,47	1

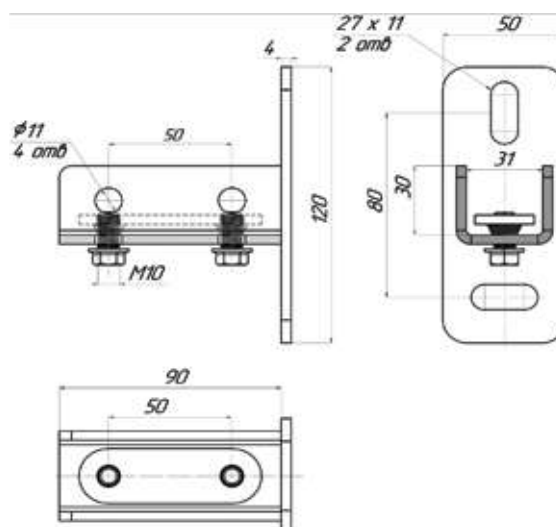

CDP Стеновой держатель подвижный



ОПИСАНИЕ

Свойства и преимущества

- ◆ УЗЕЛ ОСНАЩЕН СИСТЕМОЙ БЫСТРОЙ ФИКСАЦИИ
- ◆ ДЛЯ СОЗДАНИЯ ОПОРНЫХ И УСИЛИВАЮЩИХ КОНСТРУКЦИЙ
- ◆ ДЛЯ СОЗДАНИЯ ПОДВИЖНЫХ КОНСТРУКЦИЙ
- ◆ ПОЗВОЛЯЕТ ПЛАВНО РЕГУЛИРОВАТЬ ДЛИНУ ПРОФИЛЯ ПРИ ИСПОЛЬЗОВАНИИ В КАЧЕСТВЕ УСИЛИВАЮЩЕГО РАСКОСА

МАТЕРИАЛ

СТАЛЬ 3, ГОСТ 380-2005

Исполнение 1

ГАЛЬВАНИЧЕСКОЕ ЦИНКОВАНИЕ (ГОСТ 9.301-86)
климатическое исполнение УТ 2,5 соответствует (ГОСТ 15150 - 69)
для прокладки ВНУТРИ помещений

Исполнение 2

ТЕРМОДИФУЗИОННОЕ ЦИНКОВАНИЕ (ГОСТ 9.316-2006)
климатическое исполнение УТ 1,5 соответствует (ГОСТ 15150 - 69)
для прокладки ВНУТРИ и СНАРУЖИ помещений

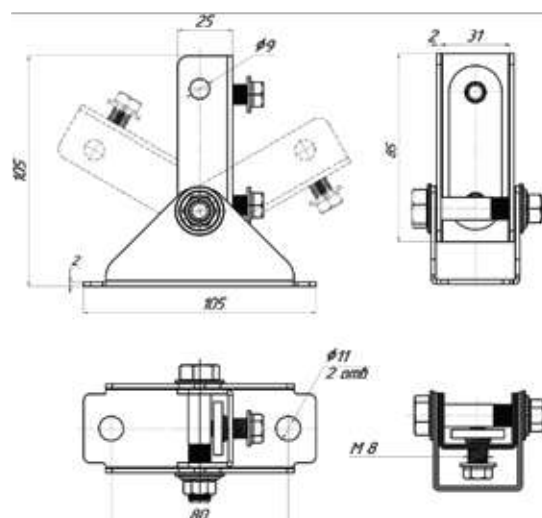

Артикул		кг/шт	Уп. min
исполнение 1	исполнение 2		
CDP	CDP-TDZ	0,85	1

CDC Стеновой держатель



ОПИСАНИЕ

Свойства и преимущества

- ◆ МОНТИРУЕТСЯ НА СТЕНУ
- ◆ ПРОФИЛЬ МОЖЕТ БЫТЬ СМОНТИРОВАН ПЕРФОРАЦИЕЙ ВНИЗ(ВВЕРХ) ИЛИ ПО БОКОВОЙ СТОРОНЕ ДЕРЖАТЕЛЯ
- ◆ БОКОВОЙ МОНТАЖ ТОЛЬКО ДЛЯ ПРОФИЛЯ 30X30
- ◆ КРЕПЕЖНЫЕ ОТВЕРСТИЯ РАСПОЛОЖЕНЫ ПОД УГЛОМ 90°

МАТЕРИАЛ

СТАЛЬ 3, ГОСТ 380-2005

Исполнение 1

ГАЛЬВАНИЧЕСКОЕ ЦИНКОВАНИЕ (ГОСТ 9.301-86)
 КЛИМАТИЧЕСКОЕ ИСПОЛНЕНИЕ УТ 2,5 СООТВЕТСТВУЕТ (ГОСТ 15150 - 69)
 для прокладки внутри помещений

Исполнение 2

ТЕРМОДИФУЗИОННОЕ ЦИНКОВАНИЕ (ГОСТ 9.316-2006)
 КЛИМАТИЧЕСКОЕ ИСПОЛНЕНИЕ УТ 1,5 СООТВЕТСТВУЕТ (ГОСТ 15150 - 69)
 для прокладки внутри и снаружи помещений

Артикул		кг/шт	Уп. min
исполнение 1	исполнение 2		
CDC	CDC-TDZ	0,42	1

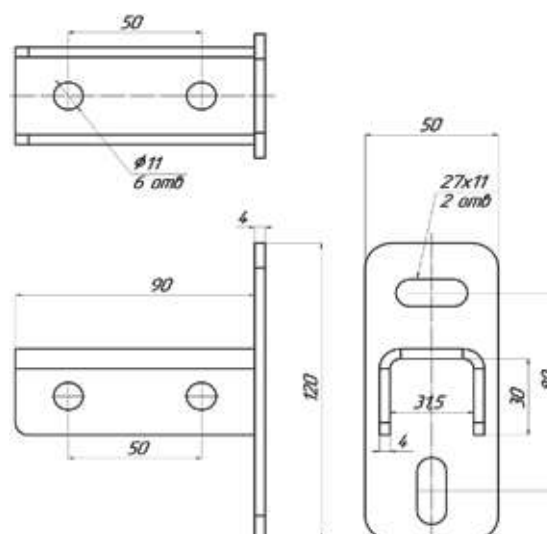

CUS Трехгранный соединитель



ОПИСАНИЕ

Свойства и преимущества

- ◆ УСТАНОВКА В КАЧЕСТВЕ ОПОРНОГО ЭЛЕМЕНТА В ТРЕХ ПОЛОЖЕНИЯХ
- ◆ УВЕЛИЧИВАЕТ НЕСУЩЮЮ СПОСОБНОСТЬ
- ◆ СОЗДАНИЕ ОПОРНЫХ И УСИЛИВАЮЩИХ КОНСТРУКЦИЙ

МАТЕРИАЛ

СТАЛЬ 3, ГОСТ 380-2005

Исполнение 1

ГАЛЬВАНИЧЕСКОЕ ЦИНКОВАНИЕ (ГОСТ 9.301-86)
климатическое исполнение УТ 2,5 СООТВЕТСТВУЕТ (ГОСТ 15150 - 69)
для прокладки ВНУТРИ ПОМЕЩЕНИЙ

Исполнение 2

ТЕРМОДИФУЗИОННОЕ ЦИНКОВАНИЕ (ГОСТ 9.316-2006)
климатическое исполнение УТ 1,5 СООТВЕТСТВУЕТ (ГОСТ 15150 - 69)
для прокладки ВНУТРИ и СНАРУЖИ ПОМЕЩЕНИЙ

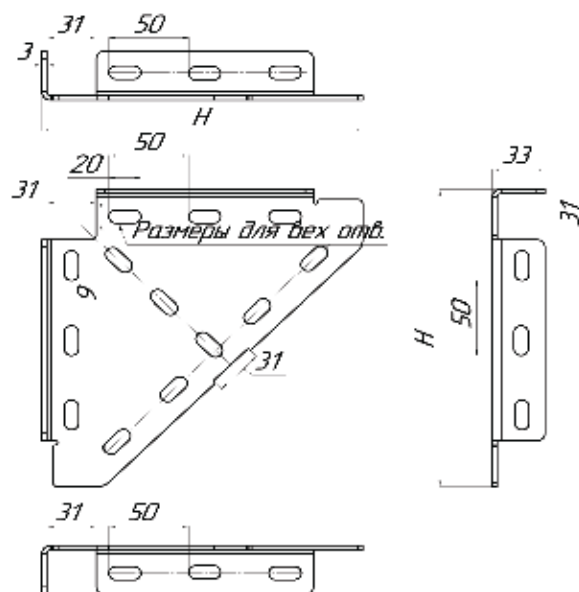
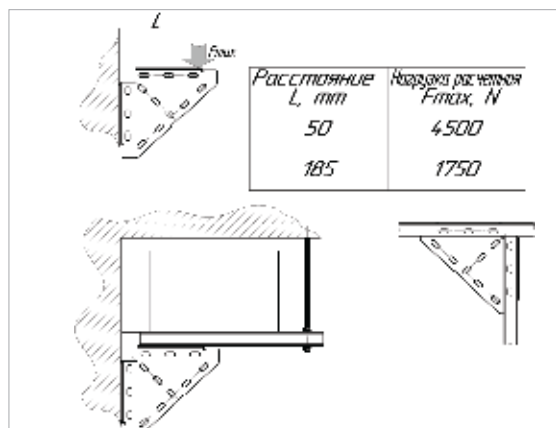

Артикул		кг/шт	Уп. min
исполнение 1	исполнение 2		
CUS	CUS-TDZ	0,70	1

CUS-2 Трехгранный соединитель 2

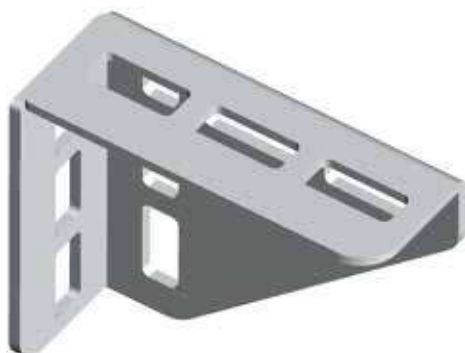

ОПИСАНИЕ

Свойства и преимущества

- ◆ ОДНОСОСТАВНАЯ ОПОРА
- ◆ ДЛЯ УСТАНОВКИ В КАЧЕСТВЕ ОПОРНОГО ЭЛЕМЕНТА СВЕРХУ, СНИЗУ ИЛИ СБОКУ КОНСОЛИ
- ◆ ДЛЯ СОЗДАНИЯ ОПОРНЫХ И УСИЛИВАЮЩИХ КОНСТРУКЦИЙ ИЗ С-ПРОФИЛЯ

МАТЕРИАЛ

СТАЛЬ 3, ГОСТ 380-2005

Исполнение 1

ГАЛЬВАНИЧЕСКОЕ ЦИНКОВАНИЕ (ГОСТ 9.301-86)
 климатическое исполнение УТ 2,5 соответствует (ГОСТ 15150 - 69)
 для прокладки внутри помещений

Исполнение 2

ТЕРМОДИФУЗИОННОЕ ЦИНКОВАНИЕ (ГОСТ 9.316-2006)
 климатическое исполнение УТ 1,5 соответствует (ГОСТ 15150 - 69)
 для прокладки внутри и снаружи помещений

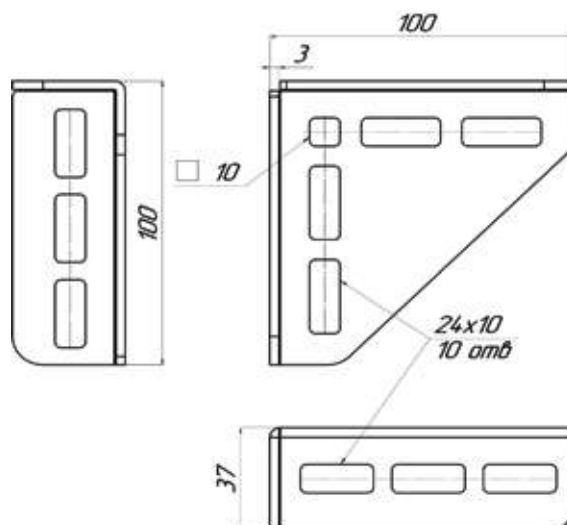
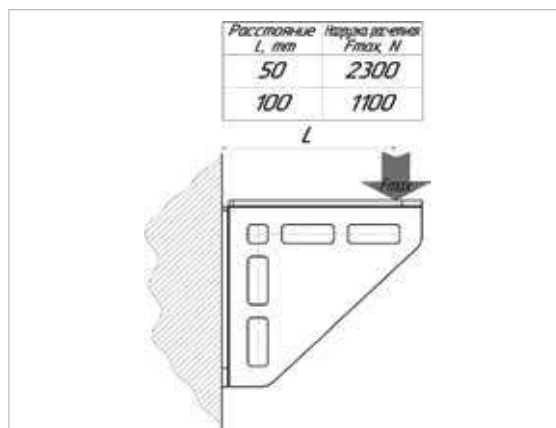

Артикул		кг/шт	Уп. min
исполнение 1	исполнение 2		
CUS-2	CUS-2-TDZ	0,25	1

CTDS Трехгранный диагональный соединитель

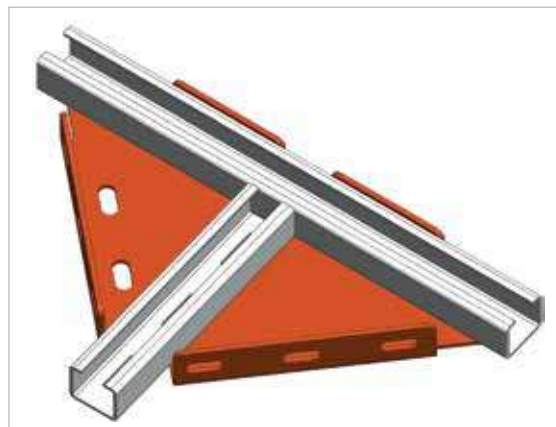

ОПИСАНИЕ

Свойства и преимущества

- ◆ УСТАНОВКА В КАЧЕСТВЕ ОПОРНОГО ЭЛЕМЕНТА В ТРЕХ ПОЛОЖЕНИЯХ
- ◆ УВЕЛИЧИВАЕТ НЕСУЩЮЮ СПОСОБНОСТЬ
- ◆ СОЗДАНИЕ ОПОРНЫХ И УСИЛИВАЮЩИХ КОСНТРУКЦИЙ

МАТЕРИАЛ

СТАЛЬ 3, ГОСТ 380-2005

Исполнение 1

ГАЛЬВАНИЧЕСКОЕ ЦИНКОВАНИЕ (ГОСТ 9.301-86)
климатическое исполнение УТ 2,5 соответствует (ГОСТ 15150 - 69)
для прокладки ВНУТРИ помещений

Исполнение 2

ТЕРМОДИФУЗИОННОЕ ЦИНКОВАНИЕ (ГОСТ 9.316-2006)
климатическое исполнение УТ 1,5 соответствует (ГОСТ 15150 - 69)
для прокладки ВНУТРИ и СНАРУЖИ помещений

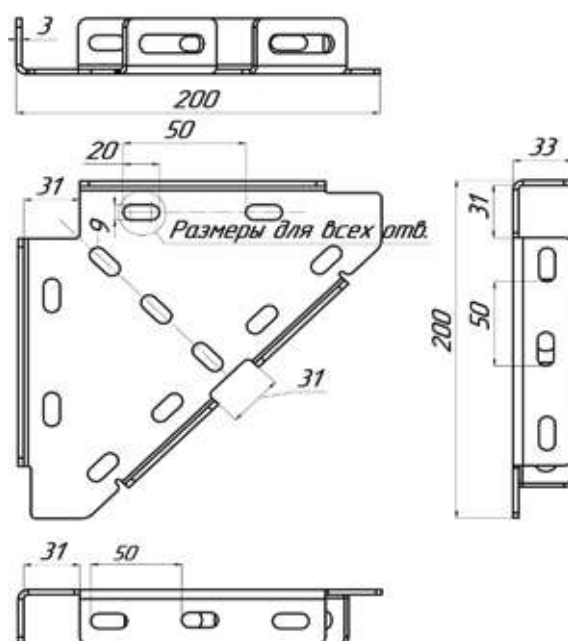
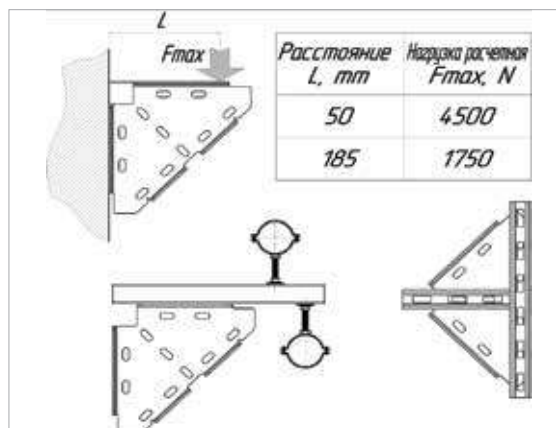

Артикул		кг/шт	Уп. min
исполнение 1	исполнение 2		
CTDS	CTDS-TDZ	0,78	1

CRE Распорный элемент

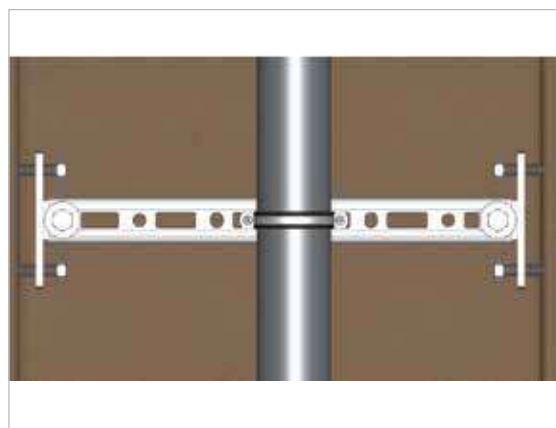
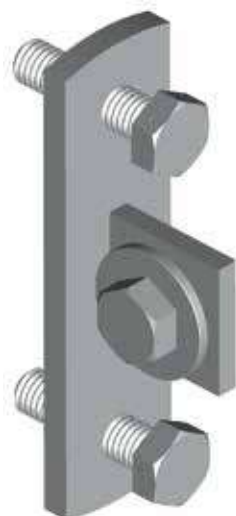

ОПИСАНИЕ

Свойства и преимущества

- ◆ МОНТАЖ МЕЖДУ СТЕНКАМИ СТАЛЬНЫХ КОНСТРУКЦИЙ
- ◆ НА КАЖДУЮ ТОЧКУ КРЕПЛЕНИЯ ВСЕГДА ИСПОЛЬЗОВАТЬ 2 ЭЛЕМЕНТА
- ◆ БЕЗ СВАРКИ ИЛИ СВЕРЛЕНИЯ
- ◆ ТАКЖЕ ПОДХОДИТ ДЛЯ МОНТАЖА В ШАХТАХ

МАТЕРИАЛ

СТАЛЬ 3, ГОСТ 380-2005

Исполнение 1

ГАЛЬВАНИЧЕСКОЕ ЦИНКОВАНИЕ (ГОСТ 9.301-86)
 климатическое исполнение УТ 2,5 соответствует (ГОСТ 15150 - 69)
 для прокладки ВНУТРИ помещений

Исполнение 2

ТЕРМОДИФУЗИОННОЕ ЦИНКОВАНИЕ (ГОСТ 9.316-2006)
 климатическое исполнение УТ 1,5 соответствует (ГОСТ 15150 - 69)
 для прокладки ВНУТРИ и СНАРУЖИ помещений

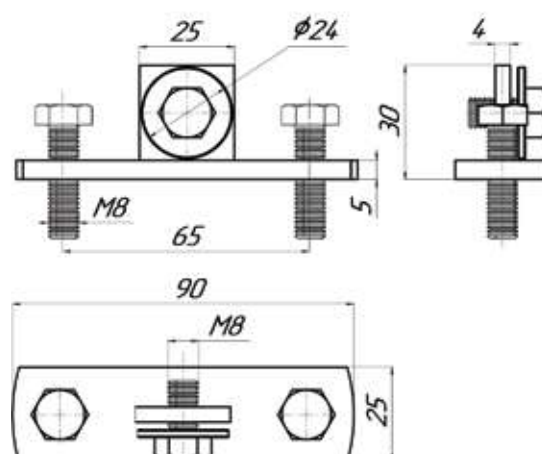

Артикул		кг/шт	Уп. min
исполнение 1	исполнение 2		
CRE	CRE-TDZ	0,11	1

CRV Регулятор высоты



ОПИСАНИЕ

Свойства и преимущества

- ◆ для быстрого и надежного монтажа
- ◆ КРЕСТООБРАЗНОЕ ОТВЕРСТИЕ НА СОЕДИНИТЕЛЕ ДАЁТ ВОЗМОЖНОСТЬ ПРЕДВАРИТЕЛЬНОГО МОНТАЖА ЗАРАНЕЕ СОБРАННОЙ КОНСТРУКЦИИ НА РЕЗЬБОВЫХ ШПИЛЬКАХ С УЖЕ ПРИКРУЧЕННЫМИ ГАЙКАМИ

МАТЕРИАЛ

СТАЛЬ 3, ГОСТ 380-2005

Исполнение 1

ГАЛЬВАНИЧЕСКОЕ ЦИНКОВАНИЕ (ГОСТ 9.301-86)
климатическое исполнение УТ 2,5 соответствует (ГОСТ 15150 - 69)
для прокладки ВНУТРИ помещений

Исполнение 2

ТЕРМОДИФфуЗИОННОЕ ЦИНКОВАНИЕ (ГОСТ 9.316-2006)
климатическое исполнение УТ 1,5 соответствует (ГОСТ 15150 - 69)
для прокладки ВНУТРИ и СНАРУЖИ помещений

Артикул		кг/шт	Уп. min
исполнение 1	исполнение 2		
CRV	CRV-TDZ	0,05	1

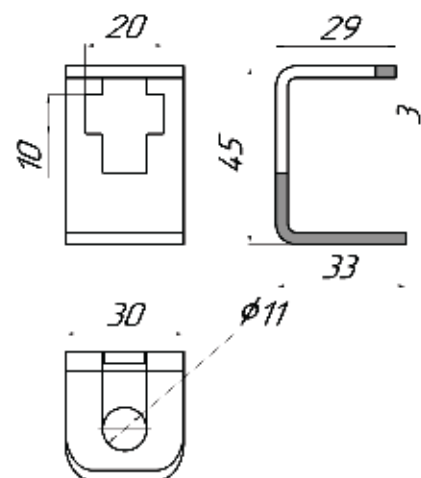

CRP Резиновый профиль-виброгаситель для С-системы



ОПИСАНИЕ

Свойства и преимущества

- ◆ ЗАЩИТА КОНСТРУКЦИИ ОТ ШУМА, ПОПАДАНИЯ ЛИШНЕЙ ПЫЛИ И ВЛАГИ
- ◆ ОБЕСПЕЧИВАЕТ ВИБРОАКУСТИЧЕСКУЮ ИЗОЛЯЦИЮ, НАПРИМЕР, ПРИ УКЛАДКЕ ВЕНТИЛЯЦИОННЫХ КАНАЛОВ НА МОНТАЖНЫЙ ПРОФИЛЬ
- ◆ ТАКЖЕ ВОЗМОЖНО ПРИМЕНЕНИЕ СО ШПИЛЬКАМИ М6, М8 ИЛИ М10
- ◆ ВЫПОЛНЕН ИЗ ИЗНОСОСТОЙКОГО МАТЕРИАЛА
- ◆ НЕ РАЗРУШАЕТСЯ ПОД ДЕЙСТВИЕМ ВНЕШНИХ НЕГАТИВНЫХ ФАКТОРОВ

МАТЕРИАЛ

EPDM-РЕЗИНА, ЧЕРНАЯ

Артикул исполнение 1	L (м)	Уп. min
CRP	30	1

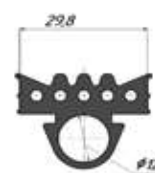
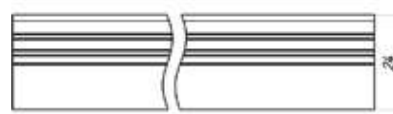

Z-20 Заглушка для С-профиля 20x30

ОПИСАНИЕ

Свойства и преимущества

- ◆ ИЗОЛЯЦИЯ ОСТРЫХ КРОМОК НА С-ПРОФИЛЯХ И КОНСОЛЯХ
- ◆ ЗАЩИТА ОТ ПОРЕЗОВ
- ◆ БЫСТРЫЙ И ПРОСТОЙ МОНТАЖ

МАТЕРИАЛ

ПЛАСТИК

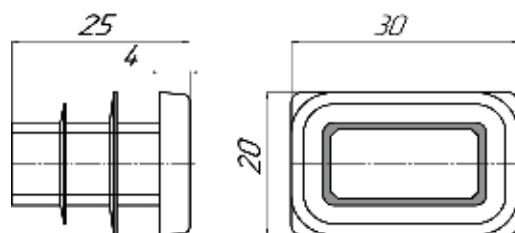

Z-30 Заглушка для С-профиля 30x30

ОПИСАНИЕ

Свойства и преимущества

- ◆ ИЗОЛЯЦИЯ ОСТРЫХ КРОМОК НА С-ПРОФИЛЯХ И КОНСОЛЯХ
- ◆ ЗАЩИТА ОТ ПОРЕЗОВ
- ◆ БЫСТРЫЙ И ПРОСТОЙ МОНТАЖ

МАТЕРИАЛ

ПЛАСТИК

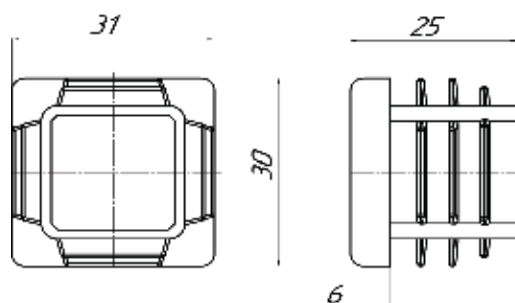

СК Консоль



ОПИСАНИЕ

Свойства и преимущества

- ◆ ДЛЯ СОЗДАНИЯ КОНСТРУКЦИЙ ИЗ С-ПРОФИЛЯ
- ◆ МОНТАЖ К ПЕРЕКРЫТИЮ И СТЕНЕ
- ◆ ДЛЯ УДОБСТВА МОНТАЖА КРЕПЕЖНЫЕ ОТВЕРСТИЯ НА ФЛАНЦЕ РАЗВЕРНУТЫ НА 90° ДРУГ К ДРУГУ
- ◆ БЫСТРЫЙ И ПРОСТОЙ МОНТАЖ

МАТЕРИАЛ

СТАЛЬ 08СП, ГОСТ 1050 - 88

Исполнение 1

ГАЛЬВАНИЧЕСКОЕ ЦИНКОВАНИЕ (ГОСТ 9.301-86)
 КЛИМАТИЧЕСКОЕ ИСПОЛНЕНИЕ УТ 2,5 СООТВЕТСТВУЕТ (ГОСТ 15150 - 69)
 ДЛЯ ПРОКЛАДКИ ВНУТРИ ПОМЕЩЕНИЙ

Исполнение 2

ГОРЯЧЕЕ ЦИНКОВАНИЕ (ГОСТ 9.307-89)
 КЛИМАТИЧЕСКОЕ ИСПОЛНЕНИЕ УТ 1,5 СООТВЕТСТВУЕТ (ГОСТ 15150 - 69)
 ДЛЯ ПРОКЛАДКИ ВНУТРИ И СНАРУЖИ ПОМЕЩЕНИЙ

Артикул		L (мм)	H (мм)	кг/шт	Уп. min
исполнение 1	исполнение 2				
СК-20-150	СК-20-150-HD	150	20	0,31	1
СК-20-200	СК-20-200-HD	200	20	0,35	1
СК-20-250	СК-20-250-HD	250	20	0,39	1
СК-20-300	СК-20-300-HD	300	20	0,43	1
СК-20-400	СК-20-400-HD	400	20	0,51	1
СК-20-450	СК-20-450-HD	450	20	0,55	1
СК-20-500	СК-20-500-HD	500	20	0,59	1
СК-30-150	СК-30-150-HD	150	30	0,40	1
СК-30-200	СК-30-200-HD	200	30	0,46	1
СК-30-250	СК-30-250-HD	250	30	0,52	1
СК-30-300	СК-30-300-HD	300	30	0,58	1
СК-30-400	СК-30-400-HD	400	30	0,72	1
СК-30-450	СК-30-450-HD	450	30	0,78	1
СК-30-500	СК-30-500-HD	500	30	0,85	1

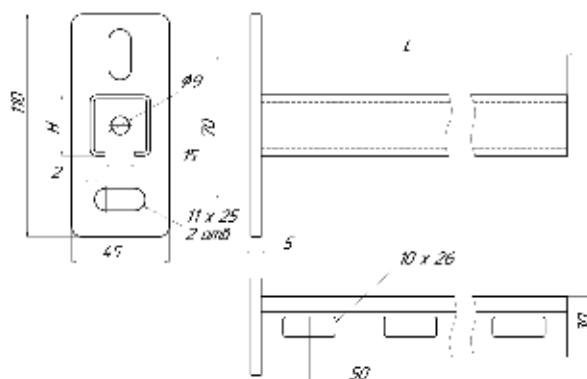

СКК Комплект консолей

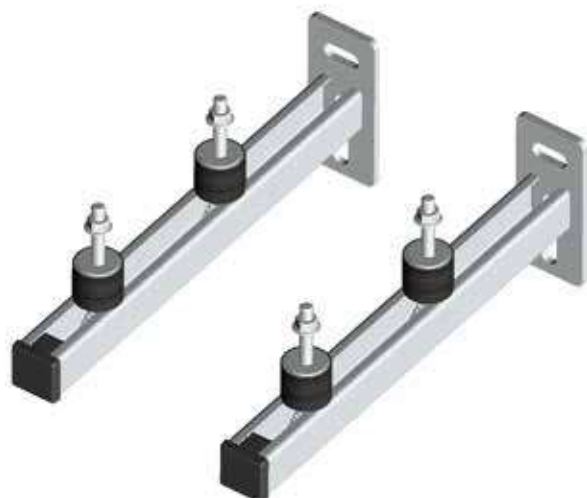

ОПИСАНИЕ

Свойства и преимущества

- ◆ ДЛЯ НАСТЕННОГО МОНТАЖА НАСОСОВ, КОМПРЕССОРОВ И ДРУГИХ ЛЁГКИХ УСТАНОВОК
- ◆ ВИБРОГАСИТЕЛЬ С ПРЕДВАРИТЕЛЬНО СМОНТИРОВАННОЙ МОНТАЖНОЙ ГАЙКОЙ, ШАЙБОЙ И ШЕСТИГРАННОЙ КОНТРГАЙКОЙ
- ◆ ЗВУКОИЗОЛЯЦИЯ С ПОМОЩЬЮ ВИБРОГАСИТЕЛЯ

Комплект:

- ◆ 2 КОНСОЛИ
- ◆ 4 ВИБРОГАСИТЕЛЯ
- ◆ 2 ДЕКОРАТИВНЫЕ ЗАГЛУШКИ ДЛЯ ТОРЦОВ ПРОФИЛЯ
- ◆ МОНТАЖНЫЕ ЭЛЕМЕНТЫ

МАТЕРИАЛ

СТАЛЬ 3, ГОСТ 380-2005

Исполнение 1

ГАЛЬВАНИЧЕСКОЕ ЦИНКОВАНИЕ (ГОСТ 9.301-86) климатическое исполнение УТ 2,5 СООТВЕТСТВУЕТ (ГОСТ 15150 - 69) для прокладки ВНУТРИ ПОМЕЩЕНИЙ

Исполнение 2

ГОРЯЧЕЕ ЦИНКОВАНИЕ (ГОСТ 9.307-89) климатическое исполнение УТ 1,5 СООТВЕТСТВУЕТ (ГОСТ 15150 - 69) для прокладки ВНУТРИ И СНАРУЖИ ПОМЕЩЕНИЙ

Артикул		L	M	S	Fa	кг/шт	Уп. min
исполнение 1	исполнение 2	(мм)	(мм)	(мм)	(N)		
СКК-300	СКК-300-HD	300	8	5	1200	0,59	1
СКК-400	СКК-400-HD	400	8	5	700	0,78	1
СКК-500	СКК-500-HD	500	8	5	500	0,98	1

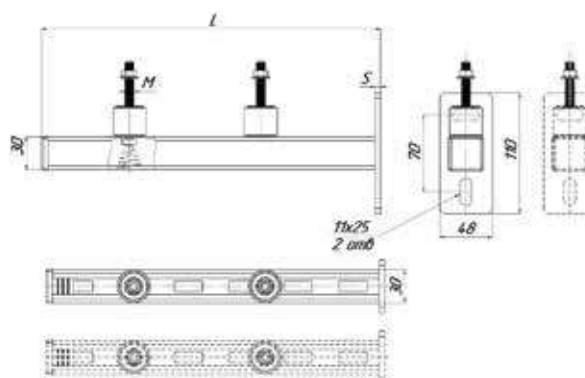

PK Подпорка для консолей



ОПИСАНИЕ

Свойства и преимущества

- ◆ УКРЕПЛЯЮЩАЯ ПОДПОРКА 45°
- ◆ УСТАНОВКА В КАЧЕСТВЕ ОПОРНОГО ЭЛЕМЕНТА В ТРЕХ ПОЛОЖЕНИЯХ КОНСОЛИ
- ◆ УВЕЛИЧИВАЕТ НЕСУЩУЮ СПОСОБНОСТЬ КОНСОЛИ
- ◆ СОЗДАНИЕ ОПОРНЫХ И УСИЛИВАЮЩИХ КОНСТРУКЦИЙ С ПРОФИЛЕМ

МАТЕРИАЛ

СТАЛЬ 3, ГОСТ 380-2005

Исполнение 1

ГАЛЬВАНИЧЕСКОЕ ЦИНКОВАНИЕ (ГОСТ 9.301-86)
 климатическое исполнение УТ 2,5 соответствует (ГОСТ 15150 - 69)
 для прокладки внутри помещений

Исполнение 2

ТЕРМОДИФУЗИОННОЕ ЦИНКОВАНИЕ (ГОСТ 9.316-2006)
 климатическое исполнение УТ 1,5 соответствует (ГОСТ 15150 - 69)
 для прокладки внутри и снаружи помещений



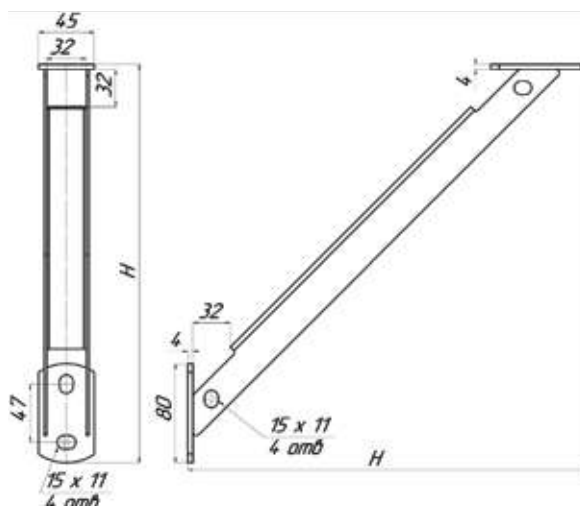





















Артикул		H (мм)	кг/шт	Уп. min
исполнение 1	исполнение 2			
PK-250	PK-250-TDZ	250	0,75	1
PK-350	PK-350-TDZ	350	1,25	1























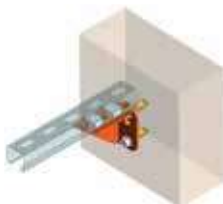

АССОРТИМЕНТ

LP, MP, SP - 41	LPD, MPD, SPD - 41	LP, MP, SP - 21	LPD, MPD, SPD - 21	SP-52	SP-72
					
стр. 41	стр. 42	стр. 43	стр. 44	стр. 45	стр. 46
PK	TB	TBP	TKP	TK	SGP
					
стр. 47	стр. 48	стр. 49	стр. 50	стр. 51	стр. 52
SGK	SGD	SG	SGF-10	PR-1	PR-2
					
стр. 53	стр. 53	стр. 54	стр. 54	стр. 55	стр. 55
BP-1	BP-2	BP-3	BP-4	BPL-4	BPD-4
					
стр. 56	стр. 56	стр. 57	стр. 57	стр. 58	стр. 59

АССОРТИМЕНТ

BP-5  стр. 59	BP-6  стр. 60	BP-7  стр. 60	BP-8  стр. 61	BPS  стр. 61	P-1  стр. 62
P-1-2  стр. 62	P-1-3  стр. 63	P-2  стр. 63	P-3  стр. 64	P-4  стр. 64	P-5  стр. 65
PO-2  стр. 65	PU-4-45  стр. 66	PU-2  стр. 66	PU-3  стр. 67	PU-4  стр. 67	PUU-4  стр. 68
PUU-5  стр. 68	PU-4-135  стр. 69	PUD  стр. 69	PUT  стр. 70	PP-3  стр. 70	PP-5  стр. 71

АССОРТИМЕНТ

PP-6  стр. 71	PP-7  стр. 72	PZ-2  стр. 72	PZ-3  стр. 73	PZ-4  стр. 73	PL-3  стр. 74
PT  стр. 74	PT-45  стр. 75	PT-90  стр. 75	PTL-90  стр. 76	PTP-90  стр. 76	PX  стр. 77
PUO-2  стр. 77	PUL  стр. 78	PPM  стр. 78	PPB  стр. 79	OTL  стр. 79	OTP  стр. 80
KM  стр. 80	KM-3D  стр. 81	SVU-21  стр. 81	SVU-41  стр. 82	SVE-21  стр. 82	SVE-41  стр. 83

АССОРТИМЕНТ

ST	SO-45	SOD	SOD-2	OP-2	SPO
					
стр. 83	стр. 84	стр. 84	стр. 85	стр. 85	стр. 86
SPU	SPU-2	SPD	SPLT	SPLU	US
					
стр. 86	стр. 87	стр. 87	стр. 88	стр. 88	стр. 89
SUU-3-45	SUU-8-45	SUU-4	SUU-8	SUT-1	PUT-2
					
стр. 89	стр. 90	стр. 90	стр. 91	стр. 91	стр. 92
S-3	S-4	UK	PTT	P-41-45	Z-21
					
стр. 92	стр. 93	стр. 93	стр. 94	стр. 94	стр. 95

АССОРТИМЕНТ

Z-41	SK-21	SKD-21	SK-41	SKD-41	SKS-21
					
стр. 96	стр. 97	стр. 98	стр. 99	стр. 100	стр. 101
SKSD-21	SKS-41	SKSD-41	SK-52	SK-72	SS-21
					
стр. 102	стр. 103	стр. 104	стр. 105	стр. 106	стр. 107
SSD-21	SS-41	SSD-41			
					
стр. 108	стр. 109	стр. 110			

Страт профиль 41x41

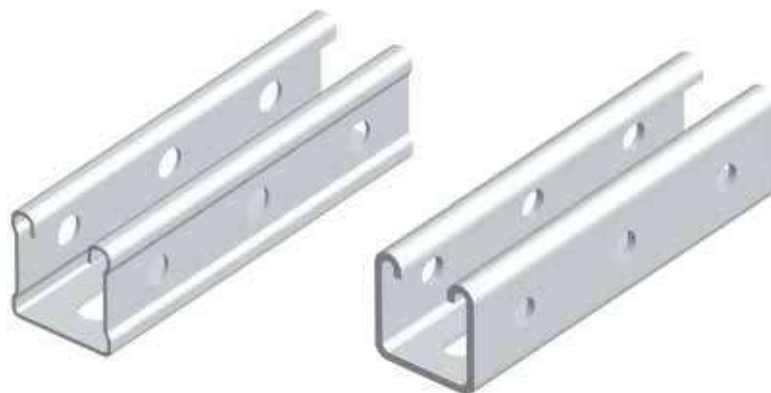

ОПИСАНИЕ

Свойства и преимущества

- ◆ КРЕПЛЕНИЕ ИНЖЕНЕРНЫХ СИСТЕМ
- ◆ ЗУБЦЫ ДЛЯ ТОЧНОГО ПОЗИЦИОНИРОВАНИЯ И НАДЕЖНОГО СОЕДИНЕНИЯ ЭЛЕМЕНТОВ
- ◆ РАССТОЯНИЕ ОТ КРАЯ ПРОФИЛЯ ДО НАЧАЛА ПЕРФОРАЦИИ ВСЕГДА ОДИНАКОВО
- ◆ УДОБСТВО В ИСПОЛЬЗОВАНИИ
- ◆ БЫСТРЫЙ МОНТАЖ
- ◆ ПЕРФОРАЦИЯ ПО ВСЕЙ ДЛИНЕ
- ◆ СТАЛЬ МАРКИ 08ПС, ГОСТ 1050 – 88

СТРУКТУРА АРТИКУЛА

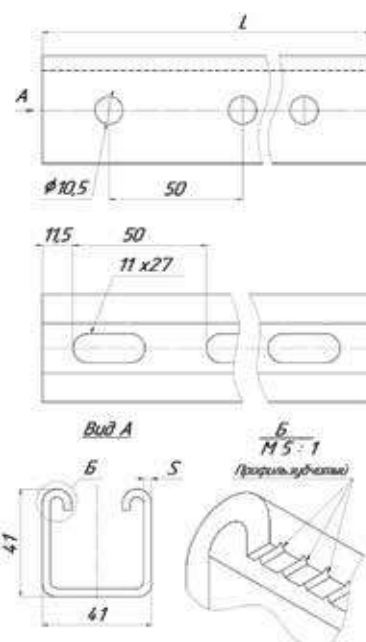
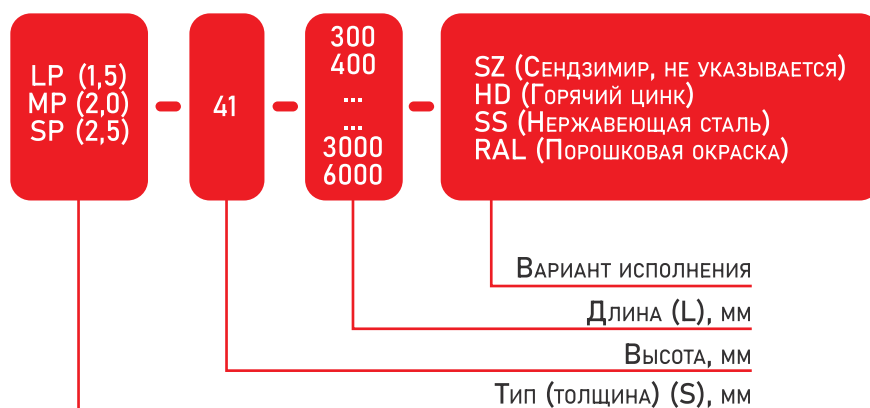

ПРИМЕР АРТИКУЛА: SP-41-3000

- > ВОЗМОЖНО ИЗГОТОВЛЕНИЕ ЛЮБОЙ ДЛИНЫ С ШАГОМ 100 ММ
- > С ПОКРЫТИЕМ "СЕНДЗИМИР" для внутреннего использования (климатическое исполнение УТ 2,5, ГОСТ 15150-69)
- > С ПОКРЫТИЕМ "ГОРЯЧЕЕ ЦИНКОВАНИЕ" для внешнего и внутреннего использования (климатическое исполнение УТ 1,5, ГОСТ 15150-69)
- > ДЕТАЛЬНУЮ ИНФОРМАЦИЮ О НАГРУЗКАХ (F) МОЖНО НАЙТИ В ТАБЛИЦАХ РАСЧЕТНЫХ ДОПУСТИМЫХ НАГРУЗОК

Страт профиль двойной 41x41

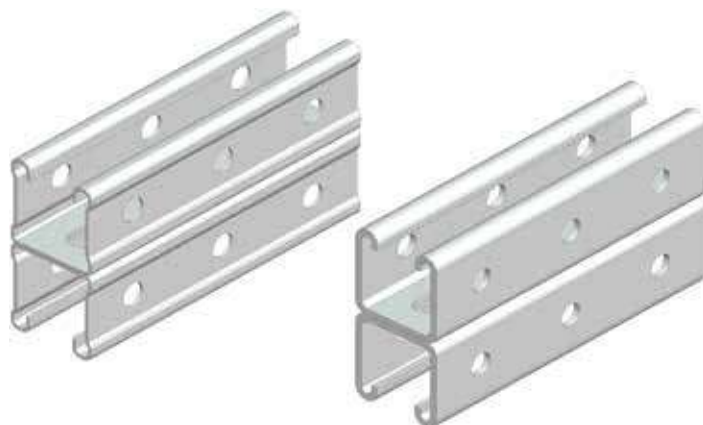

ОПИСАНИЕ

Свойства и преимущества

- ◆ КРЕПЛЕНИЕ ИНЖЕНЕРНЫХ СИСТЕМ
- ◆ ЗУБЦЫ ДЛЯ ТОЧНОГО ПОЗИЦИОНИРОВАНИЯ И НАДЕЖНОГО СОЕДИНЕНИЯ ЭЛЕМЕНТОВ
- ◆ РАССТОЯНИЕ ОТ КРАЯ ПРОФИЛЯ ДО НАЧАЛА ПЕРФОРАЦИИ ВСЕГДА ОДИНАКОВО
- ◆ УДОБСТВО В ИСПОЛЬЗОВАНИИ
- ◆ БЫСТРЫЙ МОНТАЖ
- ◆ ПЕРФОРАЦИЯ ПО ВСЕЙ ДЛИНЕ
- ◆ СТАЛЬ МАРКИ 08ПС, ГОСТ 1050 – 88

СТРУКТУРА АРТИКУЛА

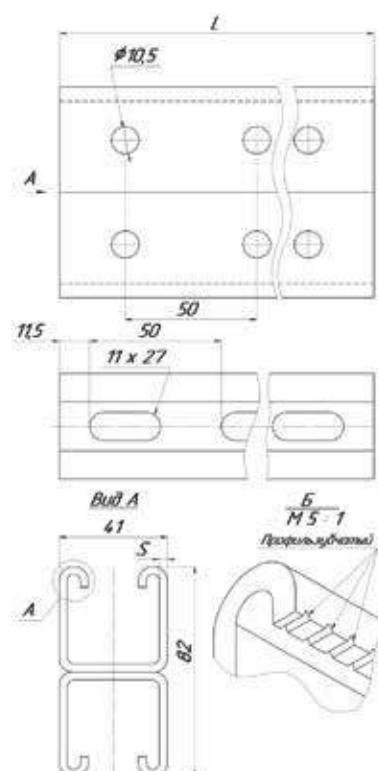
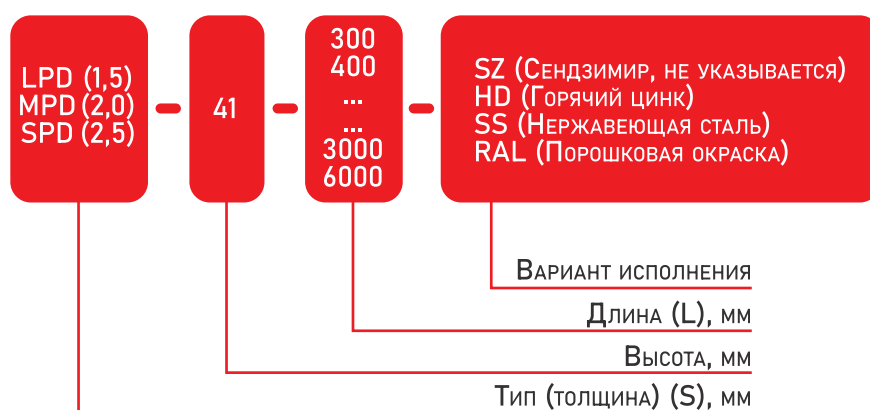

ПРИМЕР АРТИКУЛА: SPD-41-3000

- > ВОЗМОЖНО ИЗГОТОВЛЕНИЕ ЛЮБОЙ ДЛИНЫ С ШАГОМ 100 ММ
- > С ПОКРЫТИЕМ "СЕНДЗИМИР" для внутреннего использования (климатическое исполнение УТ 2,5, ГОСТ 15150-69)
- > С ПОКРЫТИЕМ "ГОРЯЧЕЕ ЦИНКОВАНИЕ" для внешнего и внутреннего использования (климатическое исполнение УТ 1,5, ГОСТ 15150-69)
- > ДЕТАЛЬНУЮ ИНФОРМАЦИЮ О НАГРУЗКАХ (F) МОЖНО НАЙТИ В ТАБЛИЦАХ РАСЧЕТНЫХ ДОПУСТИМЫХ НАГРУЗОК

Страт профиль 41x21



ОПИСАНИЕ

Свойства и преимущества

- ◆ КРЕПЛЕНИЕ ИНЖЕНЕРНЫХ СИСТЕМ
- ◆ ЗУБЦЫ ДЛЯ ТОЧНОГО ПОЗИЦИОНИРОВАНИЯ И НАДЕЖНОГО СОЕДИНЕНИЯ ЭЛЕМЕНТОВ
- ◆ РАССТОЯНИЕ ОТ КРАЯ ПРОФИЛЯ ДО НАЧАЛА ПЕРФОРАЦИИ ВСЕГДА ОДИНАКОВО
- ◆ УДОБСТВО В ИСПОЛЬЗОВАНИИ
- ◆ БЫСТРЫЙ МОНТАЖ
- ◆ ПЕРФОРАЦИЯ ПО ВСЕЙ ДЛИНЕ
- ◆ СТАЛЬ МАРКИ 08ПС, ГОСТ 1050 – 88

СТРУКТУРА АРТИКУЛА

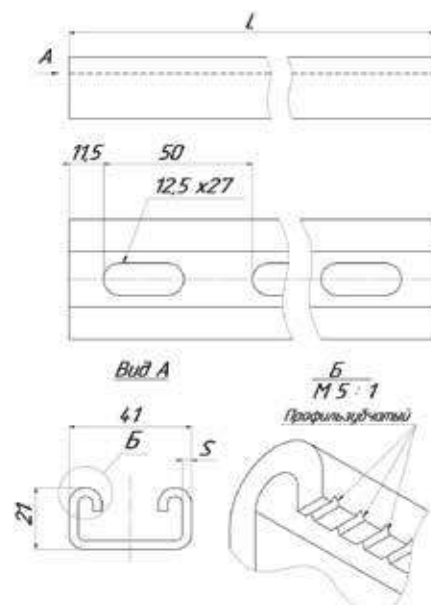
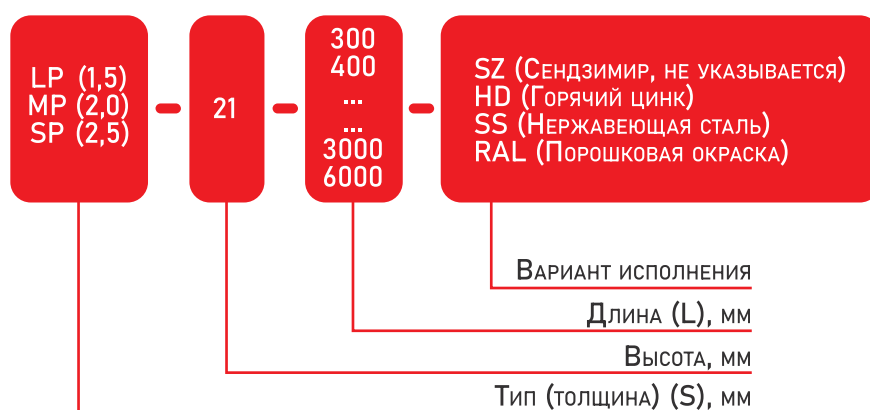

ПРИМЕР АРТИКУЛА: SP-21-3000

- > ВОЗМОЖНО ИЗГОТОВЛЕНИЕ ЛЮБОЙ ДЛИНЫ С ШАГОМ 100 ММ
- > С ПОКРЫТИЕМ "СЕНДЗИМИР" для внутреннего использования (климатическое исполнение УТ 2,5, ГОСТ 15150-69)
- > С ПОКРЫТИЕМ "ГОРЯЧЕЕ ЦИНКОВАНИЕ" для внешнего и внутреннего использования (климатическое исполнение УТ 1,5, ГОСТ 15150-69)
- > ДЕТАЛЬНУЮ ИНФОРМАЦИЮ О НАГРУЗКАХ (F) МОЖНО НАЙТИ В ТАБЛИЦАХ РАСЧЕТНЫХ ДОПУСТИМЫХ НАГРУЗОК

Страт профиль двойной 41x21



ОПИСАНИЕ

Свойства и преимущества

- ◆ КРЕПЛЕНИЕ ИНЖЕНЕРНЫХ СИСТЕМ
- ◆ ЗУБЦЫ ДЛЯ ТОЧНОГО ПОЗИЦИОНИРОВАНИЯ И НАДЕЖНОГО СОЕДИНЕНИЯ ЭЛЕМЕНТОВ
- ◆ РАССТОЯНИЕ ОТ КРАЯ ПРОФИЛЯ ДО НАЧАЛА ПЕРФОРАЦИИ ВСЕГДА ОДИНАКОВО
- ◆ УДОБСТВО В ИСПОЛЬЗОВАНИИ
- ◆ БЫСТРЫЙ МОНТАЖ
- ◆ ПЕРФОРАЦИЯ ПО ВСЕЙ ДЛИНЕ
- ◆ СТАЛЬ МАРКИ 08ПС, ГОСТ 1050 – 88

СТРУКТУРА АРТИКУЛА

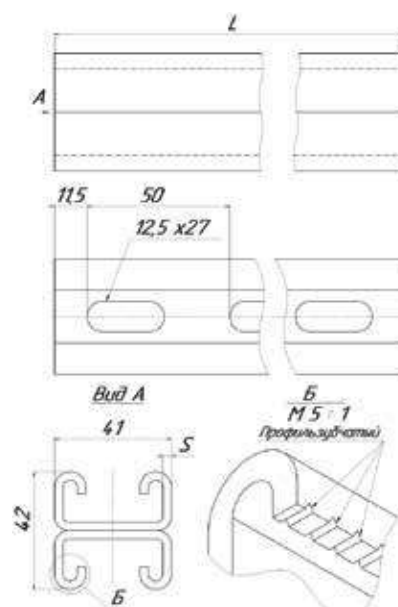
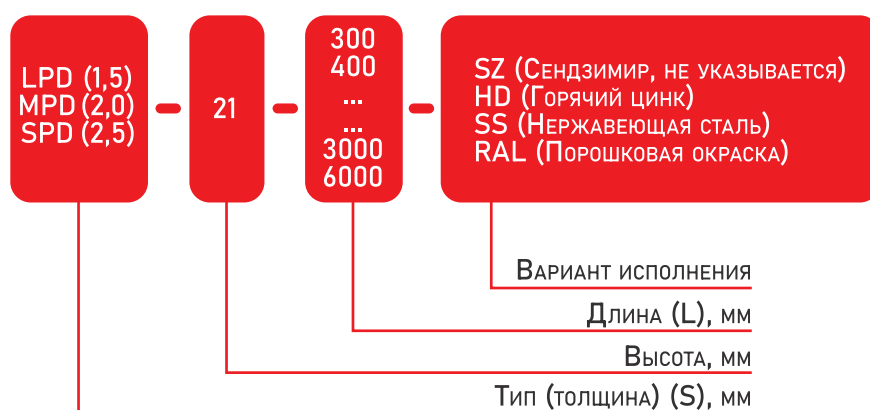

ПРИМЕР АРТИКУЛА: SPD-21-3000

- > ВОЗМОЖНО ИЗГОТОВЛЕНИЕ ЛЮБОЙ ДЛИНЫ С ШАГОМ 100 ММ
- > С ПОКРЫТИЕМ "СЕНДЗИМИР" для внутреннего использования (климатическое исполнение УТ 2,5, ГОСТ 15150-69)
- > С ПОКРЫТИЕМ "ГОРЯЧЕЕ ЦИНКОВАНИЕ" для внешнего и внутреннего использования (климатическое исполнение УТ 1,5, ГОСТ 15150-69)
- > ДЕТАЛЬНУЮ ИНФОРМАЦИЮ О НАГРУЗКАХ (F) МОЖНО НАЙТИ В ТАБЛИЦАХ РАСЧЕТНЫХ ДОПУСТИМЫХ НАГРУЗОК

SP-52 Страт профиль 41x52



ОПИСАНИЕ

Свойства и преимущества

- ◆ КРЕПЛЕНИЕ ИНЖЕНЕРНЫХ СИСТЕМ
- ◆ НЕСУЩАЯ СПОСОБНОСТЬ УВЕЛИЧЕНА ДОПОЛНИТЕЛЬНОЙ ОТБОРТОЧКОЙ БОКОВЫХ СТЕНОК
- ◆ ЗУБЦЫ ДЛЯ ТОЧНОГО ПОЗИЦИОНИРОВАНИЯ И НАДЕЖНОГО СОЕДИНЕНИЯ ЭЛЕМЕНТОВ
- ◆ РАССТОЯНИЕ ОТ КРАЯ ПРОФИЛЯ ДО НАЧАЛА ПЕРФОРАЦИИ ВСЕГДА ОДИНАКОВО
- ◆ УДОБСТВО В ИСПОЛЬЗОВАНИИ
- ◆ БЫСТРЫЙ МОНТАЖ
- ◆ ПЕРФОРАЦИЯ ПО ВСЕЙ ДЛИНЕ

МАТЕРИАЛ

СТАЛЬ МАРКИ 08ПС, ГОСТ 1050 - 88

Исполнение 1

ЦИНКОВАНИЕ ПО МЕТОДУ СЕНДЗИМИРА (ГОСТ 9.302-88)
климатическое исполнение УТ 2,5 СООТВЕТСТВУЕТ (ГОСТ 15150-69)
для прокладки ВНУТРИ помещений

Исполнение 2

ГОРЯЧЕЕ ЦИНКОВАНИЕ МЕТОДОМ ОКУНАНИЯ (ГОСТ Р 9.307-89)
климатическое исполнение УТ 1,5 СООТВЕТСТВУЕТ (ГОСТ 15150-69)
для прокладки ВНУТРИ и СНАРУЖИ помещений

Артикул		L (мм)	S (мм)	кг/шт	Уп. min
исполнение 1	исполнение 2				
SP-52-6000	SP-52-6000-HD	6000	2,5	17,4	1
SP-52-3000	SP-52-3000-HD	3000	2,5	8,70	1
SP-52-2000	SP-52-2000-HD	2000	2,5	5,80	1
SP-52-1000	SP-52-1000-HD	1000	2,5	2,90	1
SP-52-800	SP-52-800-HD	800	2,5	2,80	1
SP-52-600	SP-52-600-HD	600	2,5	2,20	1
SP-52-500	SP-52-500-HD	500	2,5	1,45	1
SP-52-400	SP-52-400-HD	400	2,5	1,02	1
SP-52-300	SP-52-300-HD	300	2,5	0,80	1

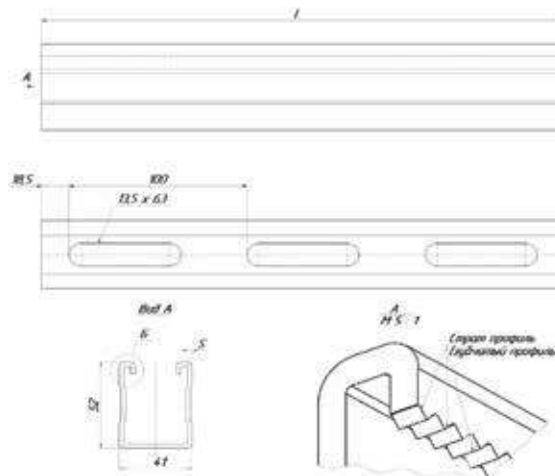

Детальную информацию о нагрузках (F) можно найти в таблицах расчетных допустимых нагрузок.
По заказу возможно изготовление любой длины с шагом 100 мм.

SP-72 Страт профиль 41x72



ОПИСАНИЕ

Свойства и преимущества

- ◆ КРЕПЛЕНИЕ ИНЖЕНЕРНЫХ СИСТЕМ
- ◆ НЕСУЩАЯ СПОСОБНОСТЬ УВЕЛИЧЕНА ДОПОЛНИТЕЛЬНОЙ ОТБОРТОЧКОЙ БОКОВЫХ СТЕНОК
- ◆ ЗУБЦЫ ДЛЯ ТОЧНОГО ПОЗИЦИОНИРОВАНИЯ И НАДЕЖНОГО СОЕДИНЕНИЯ ЭЛЕМЕНТОВ
- ◆ РАССТОЯНИЕ ОТ КРАЯ ПРОФИЛЯ ДО НАЧАЛА ПЕРФОРАЦИИ ВСЕГДА ОДИНАКОВО
- ◆ УДОБСТВО В ИСПОЛЬЗОВАНИИ
- ◆ БЫСТРЫЙ МОНТАЖ
- ◆ ПЕРФОРАЦИЯ ПО ВСЕЙ ДЛИНЕ

МАТЕРИАЛ

СТАЛЬ МАРКИ 08ПС, ГОСТ 1050 - 88

Исполнение 1

ЦИНКОВАНИЕ ПО МЕТОДУ СЕНДЗИМИРА (ГОСТ 9.302-88) климатическое исполнение УТ 2,5 СООТВЕТСТВУЕТ (ГОСТ 15150-69) для прокладки ВНУТРИ помещений

Исполнение 2

ГОРЯЧЕЕ ЦИНКОВАНИЕ МЕТОДОМ ОКУНАНИЯ (ГОСТ Р 9.307-89) климатическое исполнение УТ 1,5 СООТВЕТСТВУЕТ (ГОСТ 15150-69) для прокладки ВНУТРИ и СНАРУЖИ помещений

Артикул		L (мм)	S (мм)	кг/шт	Уп. min
исполнение 1	исполнение 2				
SP-72-6000	SP-72-6000-HD	6000	2,5	22,02	1
SP-72-3000	SP-72-3000-HD	3000	2,5	11,01	1
SP-72-2000	SP-72-2000-HD	2000	2,5	7,34	1
SP-72-1000	SP-72-1000-HD	1000	2,5	3,67	1
SP-72-800	SP-72-800-HD	800	2,5	2,77	1
SP-72-600	SP-72-600-HD	600	2,5	2,20	1
SP-72-500	SP-72-500-HD	500	2,5	1,83	1
SP-72-400	SP-72-400-HD	400	2,5	1,52	1
SP-72-300	SP-72-300-HD	300	2,5	0,96	1

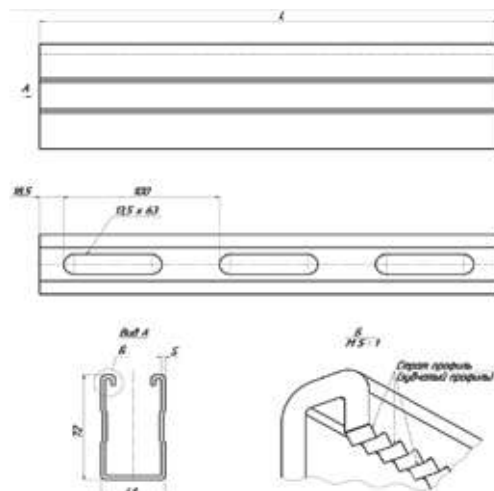

Детальную информацию о нагрузках (F) можно найти в таблицах расчетных допустимых нагрузок. По заказу возможно изготовление любой длины с шагом 100 мм.

PK Приварное крепление для 41 профиля

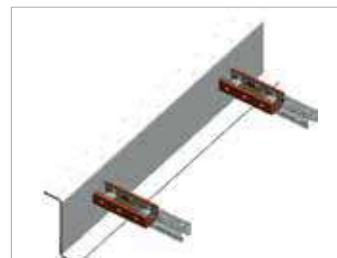
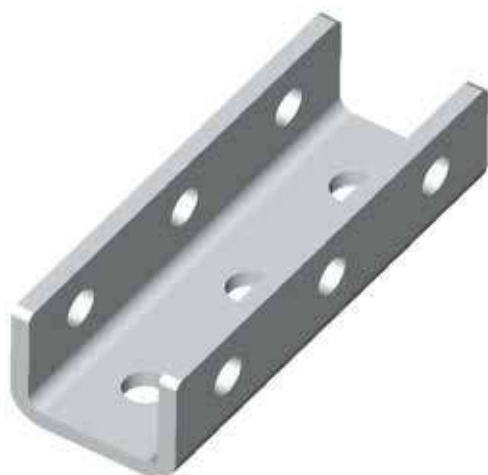

ОПИСАНИЕ

Свойства и преимущества

- ◆ ПРИМЕНЯЕТСЯ ДЛЯ ПРИВАРКИ К ПРОГОНАМ И ПРОЧИМ НЕСУЩИМ КОНСТРУКЦИЯМ ДЛЯ ПОСЛЕДУЮЩЕГО КРЕПЛЕНИЯ ПРОФИЛЕЙ

Исполнение

БЕЗ ПОКРЫТИЯ
для прокладки внутри помещений

МАТЕРИАЛ

СТАЛЬ 3, ГОСТ 380-2005

Артикул	кг/шт	Уп. min
PK	0,84	1

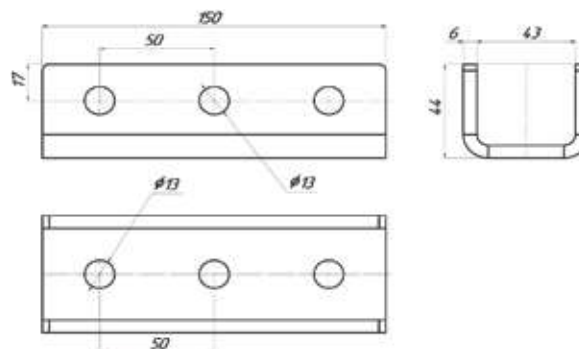

ТВ Т-болт



ОПИСАНИЕ

Свойства и преимущества

- ◆ УДОБСТВО В ИСПОЛЬЗОВАНИИ
- ◆ БЫСТРЫЙ И ПРОСТОЙ МОНТАЖ

МАТЕРИАЛ

СТАЛЬ 3, ГОСТ 380-2005

Исполнение 1

ГАЛЬВАНИЧЕСКОЕ ЦИНКОВАНИЕ (ГОСТ 9.301-86)
 КЛИМАТИЧЕСКОЕ ИСПОЛНЕНИЕ УТ 2,5 СООТВЕТСТВУЕТ (ГОСТ 15150 - 69)
 ДЛЯ ПРОКЛАДКИ ВНУТРИ ПОМЕЩЕНИЙ

Исполнение 2

ТЕРМОДИФфуЗИОННОЕ ЦИНКОВАНИЕ (ГОСТ 9.316-2006)
 КЛИМАТИЧЕСКОЕ ИСПОЛНЕНИЕ УТ 1,5 СООТВЕТСТВУЕТ (ГОСТ 15150 - 69)
 ДЛЯ ПРОКЛАДКИ ВНУТРИ И СНАРУЖИ ПОМЕЩЕНИЙ

Артикул		M (мм)	L (мм)	S (мм)	кг/шт	Уп. min
исполнение 1	исполнение 2					
ТВ-8-30	ТВ-8-30-TDZ	8	30	6	0,035	25
ТВ-8-40	ТВ-8-40-TDZ	8	40	6	0,040	25
ТВ-8-50	ТВ-8-50-TDZ	8	50	6	0,040	25
ТВ-8-60	ТВ-8-60-TDZ	8	60	6	0,043	25
ТВ-10-30	ТВ-10-30-TDZ	10	30	8	0,050	25
ТВ-10-40	ТВ-10-40-TDZ	10	40	8	0,054	25
ТВ-10-50	ТВ-10-50-TDZ	10	50	8	0,059	25
ТВ-10-60	ТВ-10-60-TDZ	10	60	8	0,065	25
ТВ-12-30	ТВ-12-30-TDZ	12	30	10	0,062	25
ТВ-12-40	ТВ-12-40-TDZ	12	40	10	0,066	25
ТВ-12-50	ТВ-12-50-TDZ	12	50	10	0,074	25
ТВ-12-60	ТВ-12-60-TDZ	12	60	10	0,082	25

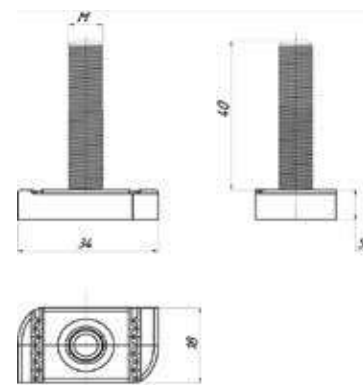

ТВР Т-болт с пружиной



ОПИСАНИЕ

Свойства и преимущества

- ◆ УДОБСТВО В ИСПОЛЬЗОВАНИИ
- ◆ БЫСТРЫЙ И ПРОСТОЙ МОНТАЖ

МАТЕРИАЛ

СТАЛЬ 3, ГОСТ 380-2005

Исполнение

ГАЛЬВАНИЧЕСКОЕ ЦИНКОВАНИЕ
(ГОСТ 9.301-86)

КЛИМАТИЧЕСКОЕ ИСПОЛНЕНИЕ УТ 2,5
СООТВЕТСТВУЕТ (ГОСТ 15150-69)

ДЛЯ ПРОКЛАДКИ ВНУТРИ ПОМЕЩЕНИЙ

Артикул	L (мм)	S (мм)	M (мм)	кг/шт	Уп. min
ТВР-8-30	30	6	8	0,038	50
ТВР-8-40	40	6	8	0,042	50
ТВР-8-50	50	6	8	0,043	50
ТВР-8-60	60	6	8	0,046	50
ТВР-10-30	30	8	10	0,053	50
ТВР-10-40	40	8	10	0,057	50
ТВР-10-50	50	8	10	0,062	50
ТВР-10-60	60	8	10	0,068	50
ТВР-12-30	30	9	12	0,065	50
ТВР-12-40	40	9	12	0,069	50
ТВР-12-50	50	9	12	0,076	50
ТВР-12-60	60	9	12	0,084	50

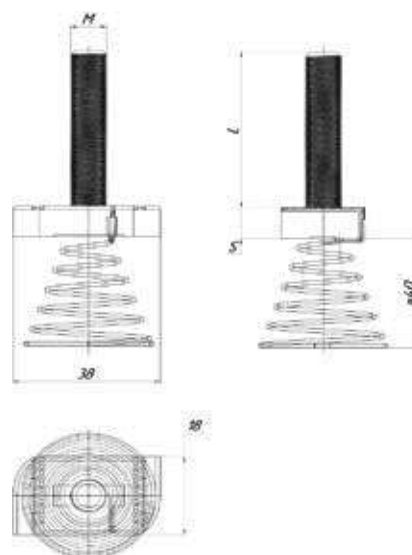

Т-болт с пружиной M10, M12 не подходит для профилей с высотой 21 мм

ТКР Т-комплект

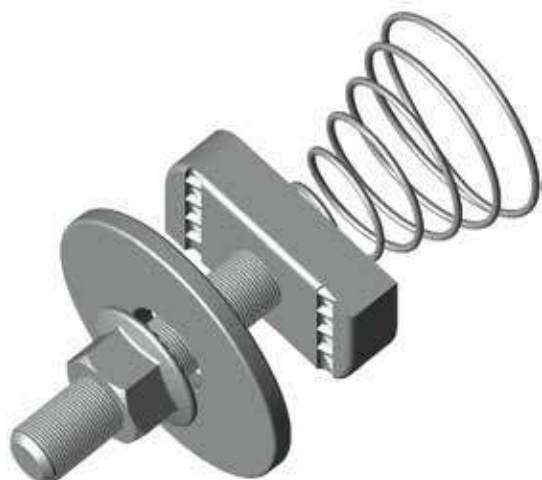

ОПИСАНИЕ

Свойства и преимущества

- ◆ Т-КОМПЛЕКТ ПРЕДВАРИТЕЛЬНО СОБРАН И ГОТОВ К УСТАНОВКЕ
- ◆ УДОБСТВО В ИСПОЛЬЗОВАНИИ
- ◆ БЫСТРЫЙ И ПРОСТОЙ МОНТАЖ
- ◆ ЭКОНОМИЯ ДО 40% ВРЕМЕНИ МОНТАЖА

МАТЕРИАЛ

СТАЛЬ 3, ГОСТ 380-2005

Исполнение

ГАЛЬВАНИЧЕСКОЕ ЦИНКОВАНИЕ (ГОСТ 9.301-86)

КЛИМАТИЧЕСКОЕ ИСПОЛНЕНИЕ УТ 2,5 СООТВЕТСТВУЕТ (ГОСТ 15150-69)

для прокладки ВНУТРИ помещений

Исполнение 2

ТЕРМОДИФУЗИОННОЕ ЦИНКОВАНИЕ (ГОСТ 9.316-2006)

КЛИМАТИЧЕСКОЕ ИСПОЛНЕНИЕ УТ 1,5 СООТВЕТСТВУЕТ (ГОСТ 15150 - 69)

для прокладки ВНУТРИ и СНАРУЖИ помещений

Артикул		M (мм)	L (мм)	S (мм)	кг/шт	Уп. min
исполнение 1	исполнение 2					
ТКР-8-30	ТКР-8-30-TDZ	8	30	6	0,071	50
ТКР-8-40	ТКР-8-40-TDZ	8	40	6	0,075	50
ТКР-8-50	ТКР-8-50-TDZ	8	50	6	0,076	50
ТКР-8-60	ТКР-8-60-TDZ	8	60	6	0,080	50
ТКР-10-30	ТКР-10-30-TDZ	10	30	8	0,090	50
ТКР-10-40	ТКР-10-40-TDZ	10	40	8	0,094	50
ТКР-10-50	ТКР-10-50-TDZ	10	50	8	0,099	50
ТКР-10-60	ТКР-10-60-TDZ	10	60	8	0,105	50
ТКР-12-30	ТКР-12-30-TDZ	12	30	10	0,108	50
ТКР-12-40	ТКР-12-40-TDZ	12	40	10	0,112	50
ТКР-12-50	ТКР-12-50-TDZ	12	50	10	0,120	50
ТКР-12-60	ТКР-12-60-TDZ	12	60	10	0,128	50

Т-болт с пружиной M10, M12 не подходит для профилей с высотой 21 мм

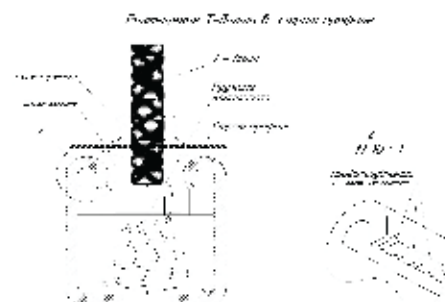
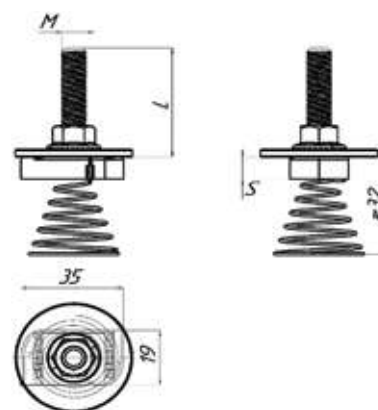

TK Т-болт с опорой

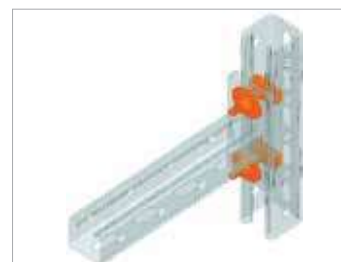

ОПИСАНИЕ

Свойства и преимущества

- ◆ Т-БОЛТ ПРЕДВАРИТЕЛЬНО СОБРАН И ГОТОВ К УСТАНОВКЕ
- ◆ НЕОБХОДИМО ВСТАВИТЬ В ОТВЕРСТИЕ ПРОФИЛЯ И ПОВОРНУТЬ НА 90° ДЛЯ ФИКСАЦИИ
- ◆ ФОРМА ГОЛОВКИ БОЛТА ИДЕАЛЬНО ПОДХОДИТ К ПЕРФОРАЦИИ СТРАТ-ПРОФИЛЯ
- ◆ ПОСЛЕ УСТАНОВКИ Т-БОЛТА, ГАЙКУ НЕОБХОДИМО ЗАТЯНУТЬ ГАЕЧНЫМ КЛЮЧОМ (МАКСМ. КРУТЯЩИЙ МОМЕНТ НЕ БОЛЕЕ 80НМ)
- ◆ УДОБСТВО В ИСПОЛЬЗОВАНИИ
- ◆ ЭКОНОМИЯ ДО 40% ВРЕМЕНИ МОНТАЖА

МАТЕРИАЛ

СТАЛЬ 3, ГОСТ 380-2005

Исполнение

ГАЛЬВАНИЧЕСКОЕ ЦИНКОВАНИЕ (ГОСТ 9.301-86)

КЛИМАТИЧЕСКОЕ ИСПОЛНЕНИЕ УТ 2,5
СООТВЕТСТВУЕТ (ГОСТ 15150-69)
ДЛЯ ПРОКЛАДКИ ВНУТРИ ПОМЕЩЕНИЙ

Исполнение 2

ТЕРМОДИФУЗИОННОЕ ЦИНКОВАНИЕ (ГОСТ 9.316-2006)

КЛИМАТИЧЕСКОЕ ИСПОЛНЕНИЕ УТ 1,5
СООТВЕТСТВУЕТ (ГОСТ 15150 - 69)
ДЛЯ ПРОКЛАДКИ ВНУТРИ И СНАРУЖИ ПОМЕЩЕНИЙ

Артикул исполнение 1	Артикул исполнение 2	M (мм)	L (мм)	S (мм)	кг/шт	Уп. min
TK-8-30	TK-8-30-TDZ	8	30	6	0,069	25
TK-8-40	TK-8-40-TDZ	8	40	6	0,072	25
TK-8-50	TK-8-50-TDZ	8	50	6	0,074	25
TK-8-60	TK-8-60-TDZ	8	60	6	0,077	25
TK-10-30	TK-10-30-TDZ	10	30	8	0,087	25
TK-10-40	TK-10-40-TDZ	10	40	8	0,091	25
TK-10-50	TK-10-50-TDZ	10	50	8	0,096	25
TK-10-60	TK-10-60-TDZ	10	60	8	0,103	25
TK-12-30	TK-12-30-TDZ	12	30	10	0,106	25
TK-12-40	TK-12-40-TDZ	12	40	10	0,110	25
TK-12-50	TK-12-50-TDZ	12	50	10	0,117	25
TK-12-60	TK-12-60-TDZ	12	60	10	0,125	25

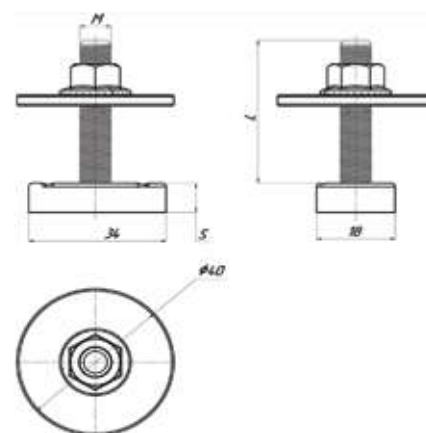

SGP Страт-гайка с конусной пружиной

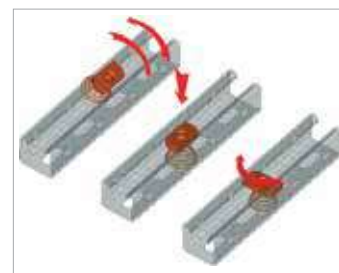

ОПИСАНИЕ

Свойства и преимущества

- ◆ УДОБСТВО В ИСПОЛЬЗОВАНИИ
- ◆ БЫСТРЫЙ И ПРОСТОЙ МОНТАЖ
- ◆ КОНУСНАЯ ПРУЖИНА ПРЕДОТВРАЩАЕТ ПОПАДАНИЕ В ПЕРФОРАЦИЮ СТРАТ-ПРОФИЛЯ

Исполнение

ГАЛЬВАНИЧЕСКОЕ ЦИНКОВАНИЕ (ГОСТ 9.301-86)
 КЛИМАТИЧЕСКОЕ ИСПОЛНЕНИЕ УТ 2,5
 СООТВЕТСТВУЕТ (ГОСТ 15150-69)
 ДЛЯ ПРОКЛАДКИ ВНУТРИ ПОМЕЩЕНИЙ

МАТЕРИАЛ

СТАЛЬ 3, ГОСТ 380-2005

Артикул	M (мм)	S (мм)	кг/шт	Уп. min
SGP-6	6	6	0,029	25
SGP-8	8	6	0,029	25
SGP-10	10	8	0,034	25
SGP-12	12	9	0,037	25

Страт-гайка с пружиной M10, M12 не подходит для профилей с высотой 21мм

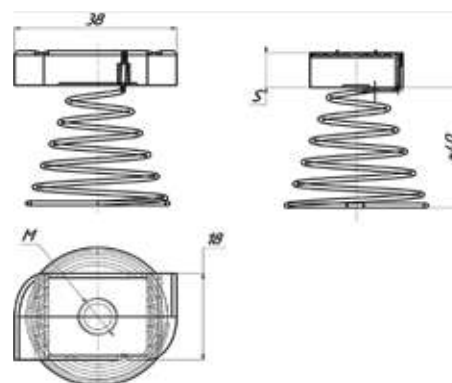

SGK Страт-гайка с короткой пружиной



ОПИСАНИЕ

Свойства и преимущества

- ◆ УДОБСТВО В ИСПОЛЬЗОВАНИИ
- ◆ БЫСТРЫЙ И ПРОСТОЙ МОНТАЖ
- ◆ ИСПОЛЬЗУЕТСЯ С КОНСОЛЯМИ, СТОЙКАМИ И МОНТАЖНЫМ ПРОФИЛЕМ 41X21

МАТЕРИАЛ

СТАЛЬ 3, ГОСТ 380-2005

Исполнение

ГАЛЬВАНИЧЕСКОЕ ЦИНКОВАНИЕ (ГОСТ 9.301-86)

КЛИМАТИЧЕСКОЕ ИСПОЛНЕНИЕ УТ 2,5

СООТВЕТСТВУЕТ (ГОСТ 15150-69)

ДЛЯ ПРОКЛАДКИ ВНУТРИ ПОМЕЩЕНИЙ

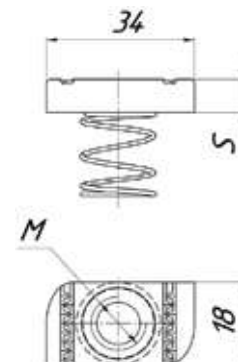
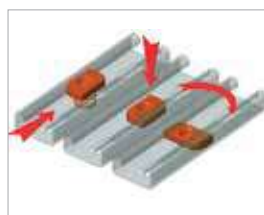

Артикул	M (мм)	S (мм)	кг/шт	Уп. min
SGK-6	6	6	0,027	25
SGK-8	8	6	0,027	25
SGK-10	10	8	0,033	25
SGK-12	12	8	0,035	25

SGD Страт-гайка с длинной пружиной



ОПИСАНИЕ

Свойства и преимущества

- ◆ УДОБСТВО В ИСПОЛЬЗОВАНИИ
- ◆ БЫСТРЫЙ И ПРОСТОЙ МОНТАЖ
- ◆ ИСПОЛЬЗУЕТСЯ С КОНСОЛЯМИ, СТОЙКАМИ И МОНТАЖНЫМ ПРОФИЛЕМ 41X41

МАТЕРИАЛ

СТАЛЬ 3, ГОСТ 380-2005

Исполнение

ГАЛЬВАНИЧЕСКОЕ ЦИНКОВАНИЕ (ГОСТ 9.301-86)

КЛИМАТИЧЕСКОЕ ИСПОЛНЕНИЕ УТ 2,5

СООТВЕТСТВУЕТ (ГОСТ 15150-69)

ДЛЯ ПРОКЛАДКИ ВНУТРИ ПОМЕЩЕНИЙ

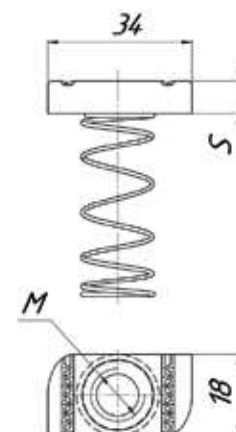
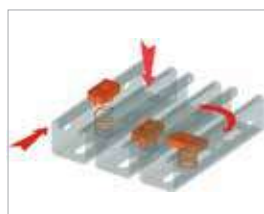

Артикул	M (мм)	S (мм)	кг/шт	Уп. min
SGD-6	6	6	0,028	25
SGD-8	8	6	0,028	25
SGD-10	10	8	0,034	25
SGD-12	12	8	0,036	25

SG Страт-гайка



ОПИСАНИЕ

Свойства и преимущества

- ◆ ДЛЯ КРЕПКОГО СОЕДИНЕНИЯ ВСЕХ ВИДОВ СТРАТ-ПРОФИЛЕЙ
- ◆ БЕЗ СВАРКИ И СВЕРЛЕНИЯ
- ◆ УДОБСТВО В ИСПОЛЬЗОВАНИИ
- ◆ БЫСТРЫЙ И ПРОСТОЙ МОНТАЖ

МАТЕРИАЛ

СТАЛЬ 3, ГОСТ 380-2005

Исполнение 1

ГАЛЬВАНИЧЕСКОЕ ЦИНКОВАНИЕ (ГОСТ 9.301-86)
КЛИМАТИЧЕСКОЕ ИСПОЛНЕНИЕ УТ 2,5 СООТВЕТСТВУЕТ (ГОСТ 15150-69)
ДЛЯ ПРОКЛАДКИ ВНУТРИ ПОМЕЩЕНИЙ

Исполнение 2

ТЕРМОДИФУЗИОННОЕ ЦИНКОВАНИЕ (ГОСТ Р 9.316-2006)
КЛИМАТИЧЕСКОЕ ИСПОЛНЕНИЕ УТ 1,5 СООТВЕТСТВУЕТ (ГОСТ 15150-69)
ДЛЯ ПРОКЛАДКИ ВНУТРИ И СНАРУЖИ ПОМЕЩЕНИЙ

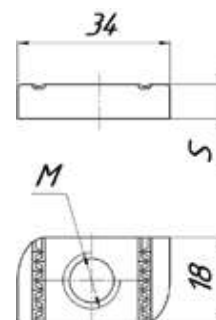
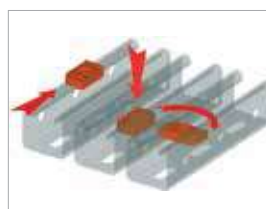
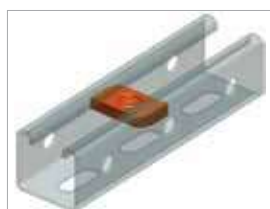

Артикул		M (мм)	S (мм)	кг/шт	Уп. min
исполнение 1	исполнение 2				
SG-6	SG-6-TDZ	6	6	0,026	50
SG-8	SG-8-TDZ	8	6	0,026	50
SG-10	SG-10-TDZ	10	8	0,032	50
SG-12	SG-12-TDZ	12	8	0,034	50

SGF-10 Страт-гайка с фиксатором

ОПИСАНИЕ

Свойства и преимущества

- ◆ ФИКСАТОР СТРАТ-ГАЙКИ ДЛЯ МОНТАЖНЫХ СТРАТ-ПРОФИЛЕЙ
- ◆ ВОЗМОЖНОСТЬ КРЕПЛЕНИЯ К ПРОФИЛЯМ В ОДНОЙ ПЛОСКОСТИ
- ◆ ОБЕСПЕЧИВАЕТ НЕПОСРЕДСТВЕННОЕ КРЕПЛЕНИЕ К ПРОФИЛЯМ НЕРАЗБОРНЫЙ КОМПОНЕНТ, УДОБНЫЙ ДЛЯ ИСПОЛЬЗОВАНИЯ

МАТЕРИАЛ

СТАЛЬ 3, ГОСТ 380-2005, ПОЛИЭТИЛЕН

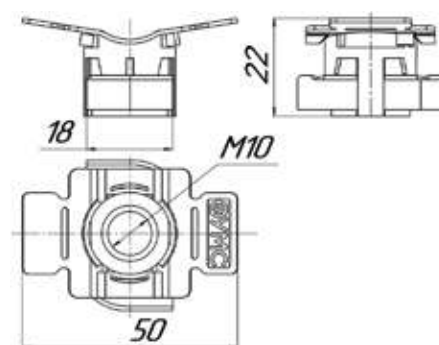

PR-1 Прижим 1



ОПИСАНИЕ

Свойства и преимущества

- ◆ ИСПОЛЗУЮТСЯ В ПАРЕ
- ◆ АДАПТИРОВАН К ШИРИНЕ К СТРАТ-ПРОФИЛЕЙ УМС
- ◆ ПОДХОДИТ К ТИПОВЫМ СТАНДАРТНЫМ БАЛОЧНЫМ ПРОФИЛЯМ
- ◆ БЫСТРОЕ КРЕПЛЕНИЕ БЕЗ СВЕРЛЕНИЯ И СВАРКИ

МАТЕРИАЛ

СТАЛЬ 3, ГОСТ 380-2005

Исполнение 1

ГАЛЬВАНИЧЕСКОЕ ЦИНКОВАНИЕ (ГОСТ 9.301-86)
КЛИМАТИЧЕСКОЕ ИСПОЛНЕНИЕ УТ 2,5 СООТВЕТСТВУЕТ (ГОСТ 15150-69)
ДЛЯ ПРОКЛАДКИ ВНУТРИ ПОМЕЩЕНИЙ

Исполнение 2

ТЕРМОДИФУЗИОННОЕ ЦИНКОВАНИЕ (ГОСТ Р 9.316-2006)
КЛИМАТИЧЕСКОЕ ИСПОЛНЕНИЕ УТ 1,5 СООТВЕТСТВУЕТ (ГОСТ 15150-69)
ДЛЯ ПРОКЛАДКИ ВНУТРИ И СНАРУЖИ ПОМЕЩЕНИЙ

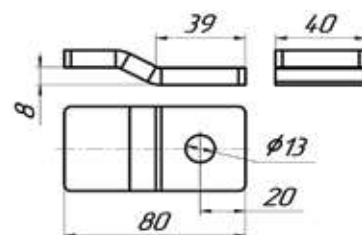

Артикул		кг/шт	Уп. min
исполнение 1	исполнение 2		
PR-1	PR-1-TDZ	0,140	1

PR-2 Прижим 2



ОПИСАНИЕ

Свойства и преимущества

- ◆ НАДЕЖНАЯ ФИКСАЦИЯ НА ОПОРНОЙ ПОВЕРХНОСТИ БЛАГОДАРЯ ЗУБАТОМУ ПРОФИЛЮ
- ◆ ПОДХОДИТ К БОЛЬШИНСТВУ ТОЛЩИН СТАНДАРТНЫХ ПРОФИЛЕЙ СТАЛЬНЫХ БАЛОК
- ◆ БЫСТРОЕ, ПРОСТОЕ КРЕПЛЕНИЕ БЕЗ СВЕРЛЕНИЯ И СВАРКИ

МАТЕРИАЛ

СТАЛЬ 3, ГОСТ 380-2005

Исполнение 1

ГАЛЬВАНИЧЕСКОЕ ЦИНКОВАНИЕ (ГОСТ 9.301-86)
КЛИМАТИЧЕСКОЕ ИСПОЛНЕНИЕ УТ 2,5 СООТВЕТСТВУЕТ (ГОСТ 15150-69)
ДЛЯ ПРОКЛАДКИ ВНУТРИ ПОМЕЩЕНИЙ

Исполнение 2

ТЕРМОДИФУЗИОННОЕ ЦИНКОВАНИЕ (ГОСТ Р 9.316-2006)
КЛИМАТИЧЕСКОЕ ИСПОЛНЕНИЕ УТ 1,5 СООТВЕТСТВУЕТ (ГОСТ 15150-69)
ДЛЯ ПРОКЛАДКИ ВНУТРИ И СНАРУЖИ ПОМЕЩЕНИЙ

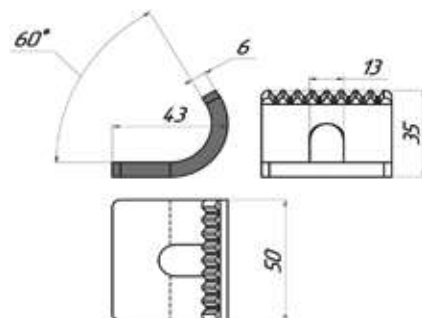

Артикул		кг/шт	Уп. min
исполнение 1	исполнение 2		
PR-2	PR-2-TDZ	0,125	1

BP-1 Балочный прижим 1



ОПИСАНИЕ

Свойства и преимущества

- ◆ ЭЛЕМЕНТ ДЛЯ ПОПЕРЕЧНОГО КРЕПЛЕНИЯ МОНТАЖНЫХ ПРОФИЛЕЙ К ГОРИЗОНТАЛЬНЫМ БАЛКАМ
- ◆ БОЛТЫ В КОМПЛЕКТЕ

МАТЕРИАЛ

СТАЛЬ 3, ГОСТ 380-2005

Исполнение 1

ГАЛЬВАНИЧЕСКОЕ ЦИНКОВАНИЕ (ГОСТ 9.301-86)
КЛИМАТИЧЕСКОЕ ИСПОЛНЕНИЕ УТ 2,5 СООТВЕТСТВУЕТ (ГОСТ 15150-69)
ДЛЯ ПРОКЛАДКИ ВНУТРИ ПОМЕЩЕНИЙ

Исполнение 2

ТЕРМОДИФУЗИОННОЕ ЦИНКОВАНИЕ (ГОСТ Р 9.316-2006)
КЛИМАТИЧЕСКОЕ ИСПОЛНЕНИЕ УТ 1,5 СООТВЕТСТВУЕТ (ГОСТ 15150-69)
ДЛЯ ПРОКЛАДКИ ВНУТРИ И СНАРУЖИ ПОМЕЩЕНИЙ

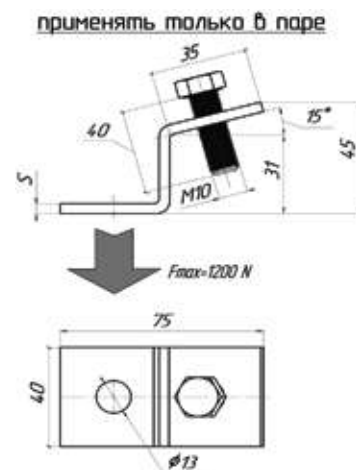

Артикул		S (мм)	кг/шт	Уп. min
исполнение 1	исполнение 2			
BP-1	BP-1-TDZ	5	0,150	1

BP-2 Балочный прижим 2



ОПИСАНИЕ

Свойства и преимущества

- ◆ ЭЛЕМЕНТ ДЛЯ КРЕПЛЕНИЯ МОНТАЖНЫХ ПРОФИЛЕЙ К ГОРИЗОНТАЛЬНЫМ БАЛКАМ
- ◆ БОЛТЫ В КОМПЛЕКТЕ

МАТЕРИАЛ

СТАЛЬ 3, ГОСТ 380-2005

Исполнение 1

ГАЛЬВАНИЧЕСКОЕ ЦИНКОВАНИЕ (ГОСТ 9.301-86)
КЛИМАТИЧЕСКОЕ ИСПОЛНЕНИЕ УТ 2,5 СООТВЕТСТВУЕТ (ГОСТ 15150-69)
ДЛЯ ПРОКЛАДКИ ВНУТРИ ПОМЕЩЕНИЙ

Исполнение 2

ТЕРМОДИФУЗИОННОЕ ЦИНКОВАНИЕ (ГОСТ Р 9.316-2006)
КЛИМАТИЧЕСКОЕ ИСПОЛНЕНИЕ УТ 1,5 СООТВЕТСТВУЕТ (ГОСТ 15150-69)
ДЛЯ ПРОКЛАДКИ ВНУТРИ И СНАРУЖИ ПОМЕЩЕНИЙ

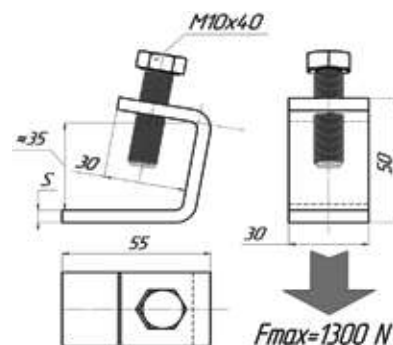

Артикул		S (мм)	кг/шт	Уп. min
исполнение 1	исполнение 2			
BP-2	BP-2-TDZ	5	0,121	1

BP-3 Балочный прижим 3

GAL

TDZ

ОПИСАНИЕ

Свойства и преимущества

- ◆ ЭЛЕМЕНТ ДЛЯ ПОПЕРЕЧНОГО КРЕПЛЕНИЯ МОНТАЖНЫХ ПРОФИЛЕЙ К ГОРИЗОНТАЛЬНЫМ БАЛКАМ
- ◆ БОЛТЫ В КОМПЛЕКТЕ

МАТЕРИАЛ

СТАЛЬ 3, ГОСТ 380-2005

Исполнение 1

 ГАЛЬВАНИЧЕСКОЕ ЦИНКОВАНИЕ (ГОСТ 9.301-86)
 КЛИМАТИЧЕСКОЕ ИСПОЛНЕНИЕ УТ 2,5 СООТВЕТСТВУЕТ (ГОСТ 15150-69)
 ДЛЯ ПРОКЛАДКИ ВНУТРИ ПОМЕЩЕНИЙ

Исполнение 2

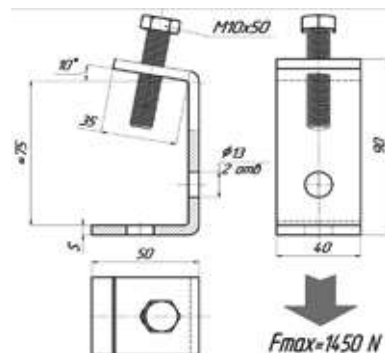
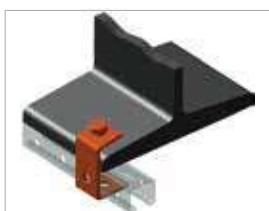
 ТЕРМОДИФУЗИОННОЕ ЦИНКОВАНИЕ (ГОСТ Р 9.316-2006)
 КЛИМАТИЧЕСКОЕ ИСПОЛНЕНИЕ УТ 1,5 СООТВЕТСТВУЕТ (ГОСТ 15150-69)
 ДЛЯ ПРОКЛАДКИ ВНУТРИ И СНАРУЖИ ПОМЕЩЕНИЙ

Артикул		S (мм)	кг/шт	Уп. min
исполнение 1	исполнение 2			
BP-3	BP-3-TDZ	8	0,368	1

BP-4 Балочный прижим 4

GAL

TDZ

ОПИСАНИЕ

Свойства и преимущества

- ◆ КРЕПЛЕНИЕ ПРОФИЛЕЙ К СТАЛЬНЫМ БАЛКАМ
- ◆ ПОЛНАЯ ПРЕДВАРИТЕЛЬНАЯ СБОРКА
- ◆ ПРИЖИМ ВСЕГДА ИСПОЛЬЗУЕТСЯ ПОПАРНО
- ◆ БЫСТРОЕ, ПРОСТОЕ КРЕПЛЕНИЕ
- ◆ БЕЗ СВЕРЛЕНИЯ ИЛИ СВАРКИ

МАТЕРИАЛ

СТАЛЬ 3, ГОСТ 380-2005

Исполнение 1

 ГАЛЬВАНИЧЕСКОЕ ЦИНКОВАНИЕ (ГОСТ 9.301-86)
 КЛИМАТИЧЕСКОЕ ИСПОЛНЕНИЕ УТ 2,5 СООТВЕТСТВУЕТ (ГОСТ 15150-69)
 ДЛЯ ПРОКЛАДКИ ВНУТРИ ПОМЕЩЕНИЙ

Исполнение 2

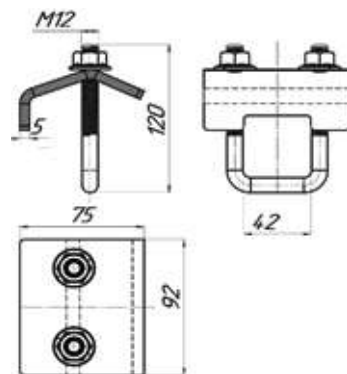
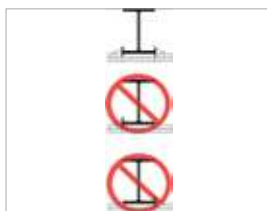
 ТЕРМОДИФУЗИОННОЕ ЦИНКОВАНИЕ (ГОСТ Р 9.316-2006)
 КЛИМАТИЧЕСКОЕ ИСПОЛНЕНИЕ УТ 1,5 СООТВЕТСТВУЕТ (ГОСТ 15150-69)
 ДЛЯ ПРОКЛАДКИ ВНУТРИ И СНАРУЖИ ПОМЕЩЕНИЙ

Артикул		M (мм)	L (мм)	кг/шт	Уп. min
исполнение 1	исполнение 2				
BP-4	BP-4-TDZ	12	120	0,530	1

BPL-4 Балочный прижим 4 для легких нагрузок

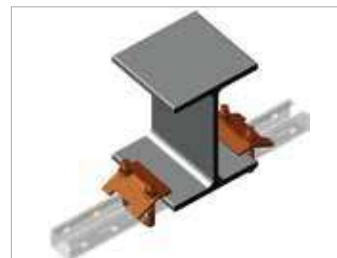

ОПИСАНИЕ

Свойства и преимущества

- ◆ КРЕПЛЕНИЕ ПРОФИЛЕЙ К СТАЛЬНЫМ БАЛКАМ
- ◆ ПОЛНАЯ ПРЕДВАРИТЕЛЬНАЯ СБОРКА
- ◆ ПРИЖИМ ВСЕГДА ИСПОЛЬЗУЕТСЯ ПОПАРНО
- ◆ БЫСТРОЕ, ПРОСТОЕ КРЕПЛЕНИЕ
- ◆ БЕЗ СВЕРЛЕНИЯ ИЛИ СВАРКИ

МАТЕРИАЛ

СТАЛЬ 3, ГОСТ 380-2005

Исполнение

ГАЛЬВАНИЧЕСКОЕ ЦИНКОВАНИЕ (ГОСТ 9.301-86)

КЛИМАТИЧЕСКОЕ ИСПОЛНЕНИЕ УТ 2,5
СООТВЕТСТВУЕТ (ГОСТ 15150-69)
для прокладки ВНУТРИ помещений

Исполнение 2

ТЕРМОДИФУЗИОННОЕ ЦИНКОВАНИЕ (ГОСТ 9.316-2006)

КЛИМАТИЧЕСКОЕ ИСПОЛНЕНИЕ УТ 1,5
СООТВЕТСТВУЕТ (ГОСТ 15150 - 69)
для прокладки ВНУТРИ и СНАРУЖИ помещений

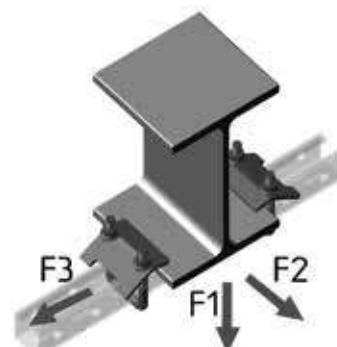

Исполнение для:	Исполнение 1	Исполнение 2	Исполнение 3	Исполнение 4
BPL-4	F1, кН	F2, кН	F3, кН	мм/мм
использовать только в паре!	5	0,35	0,35	± 30 мм

Может использоваться и как материал изготовления стандартных комплектующих.

Артикул		кг/шт	Уп. min
исполнение 1	исполнение 2		
BPL-4	BPL-4-TDZ	0,285	1

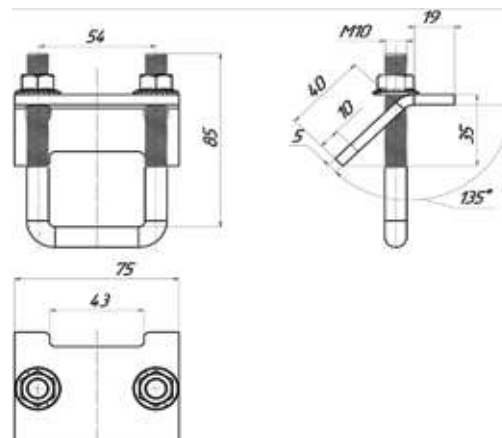

BPD-4 Балочный прижим 4 двойной

GAL

TDZ



ОПИСАНИЕ

Свойства и преимущества

- ◆ КРЕПЛЕНИЕ ДВОЙНЫХ ПРОФИЛЕЙ К СТАЛЬНЫМ БАЛКАМ
- ◆ ПОЛНАЯ ПРЕДВАРИТЕЛЬНАЯ СБОРКА
- ◆ ПРИЖИМ ВСЕГДА ИСПОЛЬЗУЕТСЯ ПОПАРНО
- ◆ ДЛЯ ПОВЫШЕННЫХ НАГРУЗОК
- ◆ БЫСТРОЕ, ПРОСТОЕ КРЕПЛЕНИЕ БЕЗ СВЕРЛЕНИЯ ИЛИ СВАРКИ

МАТЕРИАЛ

СТАЛЬ 3, ГОСТ 380-2005

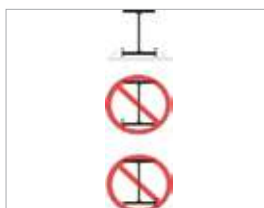
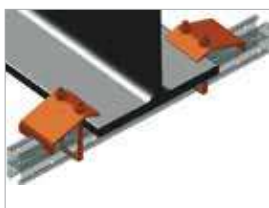

Исполнение 1

 ГАЛЬВАНИЧЕСКОЕ ЦИНКОВАНИЕ (ГОСТ 9.301-86)
 КЛИМАТИЧЕСКОЕ ИСПОЛНЕНИЕ УТ 2,5 СООТВЕТСТВУЕТ (ГОСТ 15150-69)
 ДЛЯ ПРОКЛАДКИ ВНУТРИ ПОМЕЩЕНИЙ

Исполнение 2

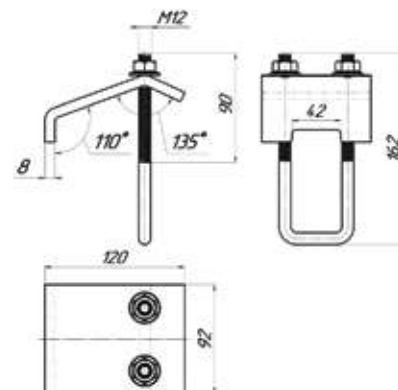
 ТЕРМОДИФУЗИОННОЕ ЦИНКОВАНИЕ (ГОСТ Р 9.316-2006)
 КЛИМАТИЧЕСКОЕ ИСПОЛНЕНИЕ УТ 1,5 СООТВЕТСТВУЕТ (ГОСТ 15150-69)
 ДЛЯ ПРОКЛАДКИ ВНУТРИ И СНАРУЖИ ПОМЕЩЕНИЙ

Артикул		L	M	S	кг/шт	Уп. min
исполнение 1	исполнение 2	(мм)	(мм)	(мм)		
BPD-4	BPD-4-TDZ	162	12	8	0,590	1

BP-5 Балочный прижим 5

GAL

TDZ



ОПИСАНИЕ

Свойства и преимущества

- ◆ ИСПОЛЬЗУЮТСЯ В ПАРЕ
- ◆ МОДУЛЬНЫЙ ЭЛЕМЕНТ ДЛЯ ПРОФЕССИОНАЛЬНЫХ МОНТАЖНЫХ РЕШЕНИЙ
- ◆ ХОРОШАЯ АДАПТАЦИЯ К ШИРИНЕ МОНТАЖНЫХ СТРАТ-ПРОФИЛЕЙ УМС
- ◆ ПОДХОДИТ К БОЛЬШИНСТВУ ТОЛЩИН СТАНДАРТНЫХ ПРОФИЛЕЙ СТАЛЬНЫХ БАЛОК
- ◆ ВОЗМОЖНОСТЬ ПОСЛЕДУЮЩЕЙ ВЫВЕРКИ ПРОФИЛЯ ВДОЛЬ И ПОПЕРЁК БАЛКИ
- ◆ БЫСТРОЕ, ПРОСТОЕ КРЕПЛЕНИЕ БЕЗ СВЕРЛЕНИЯ И СВАРКИ
- ◆ КОМПЛЕКТ БОЛТ M10x40 + СТРАТ ГАЙКА M10



МАТЕРИАЛ

СТАЛЬ 3, ГОСТ 380-2005

Исполнение 1

 ГАЛЬВАНИЧЕСКОЕ ЦИНКОВАНИЕ (ГОСТ 9.301-86)
 КЛИМАТИЧЕСКОЕ ИСПОЛНЕНИЕ УТ 2,5 СООТВЕТСТВУЕТ (ГОСТ 15150-69)
 ДЛЯ ПРОКЛАДКИ ВНУТРИ ПОМЕЩЕНИЙ

Исполнение 2

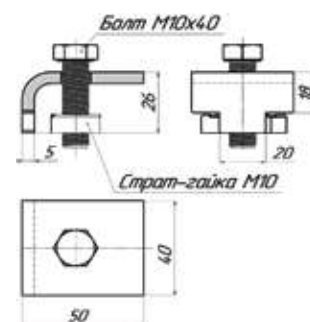
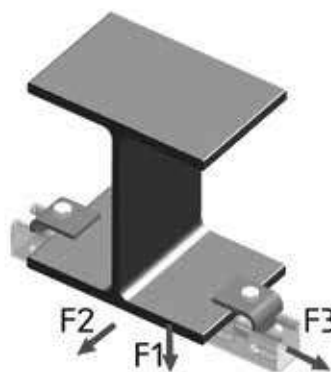
 ТЕРМОДИФУЗИОННОЕ ЦИНКОВАНИЕ (ГОСТ Р 9.316-2006)
 КЛИМАТИЧЕСКОЕ ИСПОЛНЕНИЕ УТ 1,5 СООТВЕТСТВУЕТ (ГОСТ 15150-69)
 ДЛЯ ПРОКЛАДКИ ВНУТРИ И СНАРУЖИ ПОМЕЩЕНИЙ

Артикул		кг/шт	Уп. min
исполнение 1	исполнение 2		
BP-5	BP-5-TDZ	0,169	1

Назначение узла	Длина стержня изделия на один крепежный элемент	Высота на один крепежный элемент	Линейный шаг
BP-5	F1, мм	F2, мм	F3, мм
Исполнение 1	3,8	0,35	0,35
Исполнение 2			± 20 мм

Указанные нагрузки являются ориентировочными.
 Актуальные данные уточняйте у менеджера.

BP-6 Балочный прижим 6

GAL

TDZ

ОПИСАНИЕ

Свойства и преимущества

- ◆ МОДУЛЬНЫЙ ЭЛЕМЕНТ ДЛЯ ПРОФЕССИОНАЛЬНЫХ МОНТАЖНЫХ РЕШЕНИЙ
- ◆ ХОРОШАЯ АДАПТАЦИЯ К ШИРИНЕ МОНТАЖНЫХ СТРАТ-ПРОФИЛЕЙ УМС
- ◆ ПОДХОДИТ К БОЛЬШИНСТВУ ТОЛЩИН СТАНДАРТНЫХ ПРОФИЛЕЙ СТАЛЬНЫХ БАЛОК
- ◆ ВОЗМОЖНОСТЬ ПОСЛЕДУЮЩЕЙ ВЫВЕРКИ ПРОФИЛЯ ВДОЛЬ И ПОПЕРЁК БАЛКИ
- ◆ БЫСТРОЕ, ПРОСТОЕ КРЕПЛЕНИЕ БЕЗ СВЕРЛЕНИЯ И СВАРКИ
- ◆ КОМПЛЕКТ БОЛТ М10Х40 + СТРАТ ГАЙКА М10

МАТЕРИАЛ

СТАЛЬ 3, ГОСТ 380-2005

Исполнение 1

ГАЛЬВАНИЧЕСКОЕ ЦИНКОВАНИЕ (ГОСТ 9.301-86)
КЛИМАТИЧЕСКОЕ ИСПОЛНЕНИЕ УТ 2,5 СООТВЕТСТВУЕТ (ГОСТ 15150-69)
ДЛЯ ПРОКЛАДКИ ВНУТРИ ПОМЕЩЕНИЙ

Исполнение 2

ТЕРМОДИФУЗИОННОЕ ЦИНКОВАНИЕ (ГОСТ Р 9.316-2006)
КЛИМАТИЧЕСКОЕ ИСПОЛНЕНИЕ УТ 1,5 СООТВЕТСТВУЕТ (ГОСТ 15150-69)
ДЛЯ ПРОКЛАДКИ ВНУТРИ И СНАРУЖИ ПОМЕЩЕНИЙ

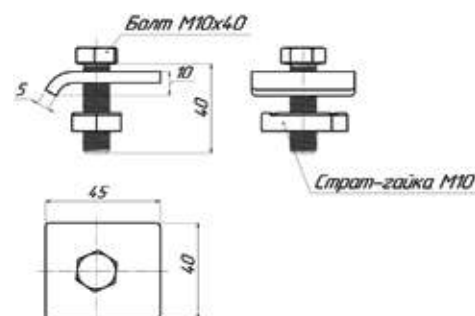
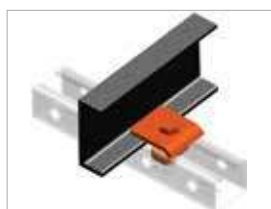

Артикул		кг/шт	Уп. min
исполнение 1	исполнение 2		
BP-6	BP-6-TDZ	0,164	1

BP-7 Балочный прижим 7

GAL

TDZ

ОПИСАНИЕ

Свойства и преимущества

- ◆ ИСПОЛЬЗУЮТСЯ В ПАРЕ
- ◆ МОДУЛЬНЫЙ ЭЛЕМЕНТ ДЛЯ ПРОФЕССИОНАЛЬНЫХ МОНТАЖНЫХ РЕШЕНИЙ
- ◆ ХОРОШАЯ АДАПТАЦИЯ К ШИРИНЕ МОНТАЖНЫХ СТРАТ-ПРОФИЛЕЙ УМС
- ◆ ПОДХОДИТ К БОЛЬШИНСТВУ ТОЛЩИН СТАНДАРТНЫХ ПРОФИЛЕЙ СТАЛЬНЫХ БАЛОК
- ◆ ВОЗМОЖНОСТЬ ПОСЛЕДУЮЩЕЙ ВЫВЕРКИ ПРОФИЛЯ ВДОЛЬ И ПОПЕРЁК БАЛКИ
- ◆ БЫСТРОЕ, ПРОСТОЕ КРЕПЛЕНИЕ БЕЗ СВЕРЛЕНИЯ И СВАРКИ
- ◆ БОЛТЫ В КОМПЛЕКТЕ

МАТЕРИАЛ

СТАЛЬ 3, ГОСТ 380-2005

Исполнение 1

ГАЛЬВАНИЧЕСКОЕ ЦИНКОВАНИЕ (ГОСТ 9.301-86)
КЛИМАТИЧЕСКОЕ ИСПОЛНЕНИЕ УТ 2,5 СООТВЕТСТВУЕТ (ГОСТ 15150-69)
ДЛЯ ПРОКЛАДКИ ВНУТРИ ПОМЕЩЕНИЙ

Исполнение 2

ТЕРМОДИФУЗИОННОЕ ЦИНКОВАНИЕ (ГОСТ Р 9.316-2006)
КЛИМАТИЧЕСКОЕ ИСПОЛНЕНИЕ УТ 1,5 СООТВЕТСТВУЕТ (ГОСТ 15150-69)
ДЛЯ ПРОКЛАДКИ ВНУТРИ И СНАРУЖИ ПОМЕЩЕНИЙ

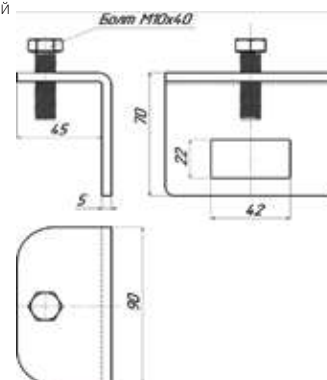
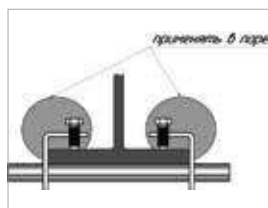

Артикул		кг/шт	Уп. min
исполнение 1	исполнение 2		
BP-7	BP-7-TDZ	0,370	1

BP-8 Балочный прижим 8

GAL

TDZ



ОПИСАНИЕ

Свойства и преимущества

- ◆ ИСПОЛЬЗУЮТСЯ В ПАРЕ
- ◆ МОДУЛЬНЫЙ ЭЛЕМЕНТ ДЛЯ ПРОФЕССИОНАЛЬНЫХ МОНТАЖНЫХ РЕШЕНИЙ
- ◆ ХОРОШАЯ АДАПТАЦИЯ К ШИРИНЕ МОНТАЖНЫХ СТРАТ-ПРОФИЛЕЙ УМС
- ◆ ПОДХОДИТ К БОЛЬШИНСТВУ ТОЛЩИН СТАНДАРТНЫХ ПРОФИЛЕЙ СТАЛЬНЫХ БАЛОК
- ◆ ВОЗМОЖНОСТЬ ПОСЛЕДУЮЩЕЙ ВЫВЕРКИ ПРОФИЛЯ ВДОЛЬ И ПОПЕРЁК БАЛКИ
- ◆ БЫСТРОЕ, ПРОСТОЕ КРЕПЛЕНИЕ БЕЗ СВЕРЛЕНИЯ И СВАРКИ
- ◆ БОЛТЫ В КОМПЛЕКТЕ

МАТЕРИАЛ

СТАЛЬ 3, ГОСТ 380-2005

Исполнение 1

 ГАЛЬВАНИЧЕСКОЕ ЦИНКОВАНИЕ (ГОСТ 9.301-86)
 КЛИМАТИЧЕСКОЕ ИСПОЛНЕНИЕ УТ 2,5 СООТВЕТСТВУЕТ (ГОСТ 15150-69)
 ДЛЯ ПРОКЛАДКИ ВНУТРИ ПОМЕЩЕНИЙ

Исполнение 2

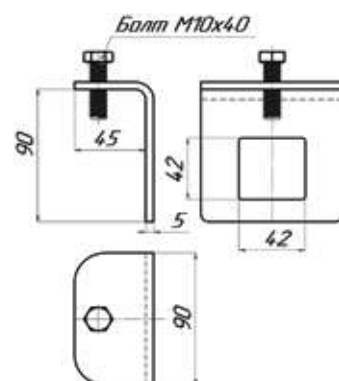
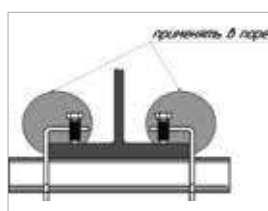
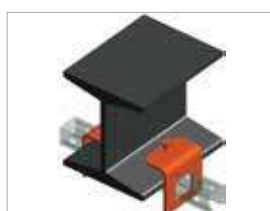
 ТЕРМОДИФУЗИОННОЕ ЦИНКОВАНИЕ (ГОСТ Р 9.316-2006)
 КЛИМАТИЧЕСКОЕ ИСПОЛНЕНИЕ УТ 1,5 СООТВЕТСТВУЕТ (ГОСТ 15150-69)
 ДЛЯ ПРОКЛАДКИ ВНУТРИ И СНАРУЖИ ПОМЕЩЕНИЙ

Артикул		кг/шт	Уп. min
исполнение 1	исполнение 2		
BP-8	BP-8-TDZ	0,430	1

BPS Балочный прижим для страт-профиля

GAL

TDZ

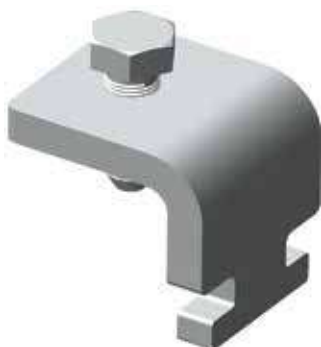

ОПИСАНИЕ

Свойства и преимущества

- ◆ МОДУЛЬНЫЙ ЭЛЕМЕНТ ДЛЯ ПРОФЕССИОНАЛЬНЫХ МОНТАЖНЫХ РЕШЕНИЙ
- ◆ УВЕЛИЧЕННАЯ НЕСУЩАЯ СПОСОБНОСТЬ БЛАГОДАРЯ ФИКСИРУЮЩИМ ПАЗАМ ПОД СТРАТ-ПРОФИЛЬ
- ◆ ХОРОШАЯ АДАПТАЦИЯ К ШИРИНЕ МОНТАЖНЫХ СТРАТ-ПРОФИЛЕЙ
- ◆ ПОДХОДИТ К БОЛЬШИНСТВУ ТОЛЩИН СТАНДАРТНЫХ ПРОФИЛЕЙ СТАЛЬНЫХ БАЛОК
- ◆ ВОЗМОЖНОСТЬ ПОСЛЕДУЮЩЕЙ ВЫВЕРКИ ПРОФИЛЯ ВДОЛЬ И ПОПЕРЕК БАЛКИ
- ◆ БЫСТРОЕ, ПРОСТОЕ КРЕПЛЕНИЕ БЕЗ СВЕРЛЕНИЯ И СВАРКИ

- ◆ БОЛТЫ В КОМПЛЕКТЕ

МАТЕРИАЛ

СТАЛЬ 3, ГОСТ 380-2005

Исполнение 1

 ГАЛЬВАНИЧЕСКОЕ ЦИНКОВАНИЕ (ГОСТ 9.301-86)
 КЛИМАТИЧЕСКОЕ ИСПОЛНЕНИЕ УТ 2,5 СООТВЕТСТВУЕТ (ГОСТ 15150-69)
 ДЛЯ ПРОКЛАДКИ ВНУТРИ ПОМЕЩЕНИЙ

Исполнение 2

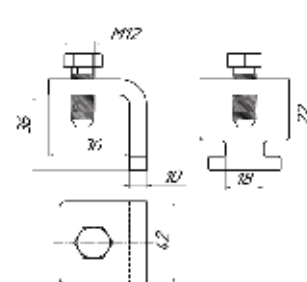
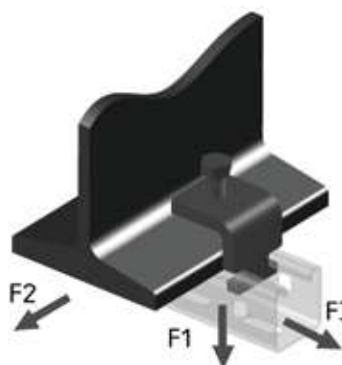
 ТЕРМОДИФУЗИОННОЕ ЦИНКОВАНИЕ (ГОСТ Р 9.316-2006)
 КЛИМАТИЧЕСКОЕ ИСПОЛНЕНИЕ УТ 1,5 СООТВЕТСТВУЕТ (ГОСТ 15150-69)
 ДЛЯ ПРОКЛАДКИ ВНУТРИ И СНАРУЖИ ПОМЕЩЕНИЙ

Артикул		кг/шт	Уп. min
исполнение 1	исполнение 2		
BPS	BPS-TDZ	0,260	1

Назначение для крепления	Внутреннее крепление на угол крепления			Размер паза под прижим
BPS	F1, кН	F2, кН	F3, кН	± 22 мм
	3,0	125	125	

P-1 Пластина с одним отв. (опорная пластина)



ОПИСАНИЕ

Свойства и преимущества

- ◆ ОПОРНАЯ ПЛАСТИНА ДЛЯ МОНТАЖА ХОМУТОВ, ШПИЛЕК И Т.Д.
- ◆ ДЛЯ БОЛЬШЕЙ СТАБИЛЬНОСТИ КОНСТРУКЦИИ

МАТЕРИАЛ

СТАЛЬ 3, ГОСТ 380-2005

Исполнение 1

ГАЛЬВАНИЧЕСКОЕ ЦИНКОВАНИЕ (ГОСТ 9.301-86)
КЛИМАТИЧЕСКОЕ ИСПОЛНЕНИЕ УТ 2,5 СООТВЕТСТВУЕТ (ГОСТ 15150-69)
ДЛЯ ПРОКЛАДКИ ВНУТРИ ПОМЕЩЕНИЙ

Исполнение 2

ТЕРМОДИФУЗИОННОЕ ЦИНКОВАНИЕ (ГОСТ Р 9.316-2006)
КЛИМАТИЧЕСКОЕ ИСПОЛНЕНИЕ УТ 1,5 СООТВЕТСТВУЕТ (ГОСТ 15150-69)
ДЛЯ ПРОКЛАДКИ ВНУТРИ И СНАРУЖИ ПОМЕЩЕНИЙ

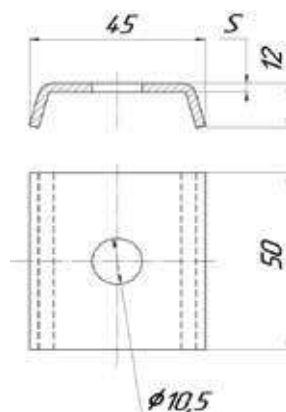

Артикул		S (мм)	кг/шт	Уп. min
исполнение 1	исполнение 2			
P-1	P-1-TDZ	2,5	0,04	1

P-1-2 Пластина с одним отв.



ОПИСАНИЕ

Свойства и преимущества

- ◆ ПЛАСТИНА ДЛЯ МОНТАЖА ХОМУТОВ, ШПИЛЕК И Т.Д.
- ◆ ДЛЯ УВЕЛИЧЕНИИ НЕСУЩЕЙ СПОСОБНОСТИ
- ◆ МОНТАЖНЫХ УЗЛОВ И КОНСТРУКЦИЙ

МАТЕРИАЛ

СТАЛЬ 3, ГОСТ 380-2005

Исполнение 1

ГАЛЬВАНИЧЕСКОЕ ЦИНКОВАНИЕ (ГОСТ 9.301-86)
КЛИМАТИЧЕСКОЕ ИСПОЛНЕНИЕ УТ 2,5 СООТВЕТСТВУЕТ (ГОСТ 15150-69)
ДЛЯ ПРОКЛАДКИ ВНУТРИ ПОМЕЩЕНИЙ

Исполнение 2

ТЕРМОДИФУЗИОННОЕ ЦИНКОВАНИЕ (ГОСТ Р 9.316-2006)
КЛИМАТИЧЕСКОЕ ИСПОЛНЕНИЕ УТ 1,5 СООТВЕТСТВУЕТ (ГОСТ 15150-69)
ДЛЯ ПРОКЛАДКИ ВНУТРИ И СНАРУЖИ ПОМЕЩЕНИЙ

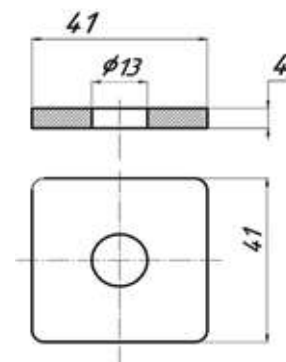

Артикул		кг/шт	Уп. min
исполнение 1	исполнение 2		
P-1-2	P-1-2-TDZ	0,051	1

P-1-3 Пластина с одним отверстием 2

GAL

TDZ

ОПИСАНИЕ

Свойства и преимущества

- ◆ ДЛЯ РАВНОМЕРНОГО РАСПРЕДЕЛЕНИЯ НАГРУЗКИ НА ОПОРНУЮ ПОВЕРХНОСТЬ СТРАТ-ПРОФИЛЯ
- ◆ ДЛЯ БОЛЬШОЙ СТАБИЛЬНОСТИ КОНСТРУКЦИИ
- ◆ ПРЕДОТВРАЩАЕТ ДЕФОРМАЦИЮ ПРОФИЛЯ

МАТЕРИАЛ

СТАЛЬ 3, ГОСТ 380-2005

Исполнение 1

 ГАЛЬВАНИЧЕСКОЕ ЦИНКОВАНИЕ (ГОСТ 9.301-86)
 КЛИМАТИЧЕСКОЕ ИСПОЛНЕНИЕ УТ 2,5 СООТВЕТСТВУЕТ (ГОСТ 15150-69)
 ДЛЯ ПРОКЛАДКИ ВНУТРИ ПОМЕЩЕНИЙ

Исполнение 2

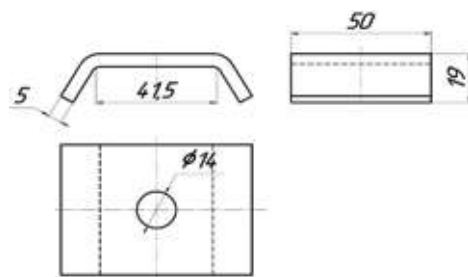
 ТЕРМОДИФУЗИОННОЕ ЦИНКОВАНИЕ (ГОСТ Р 9.316-2006)
 КЛИМАТИЧЕСКОЕ ИСПОЛНЕНИЕ УТ 1,5 СООТВЕТСТВУЕТ (ГОСТ 15150-69)
 ДЛЯ ПРОКЛАДКИ ВНУТРИ И СНАРУЖИ ПОМЕЩЕНИЙ

Артикул		кг/шт	Уп. min
исполнение 1	исполнение 2		
P-1-3	P-1-3-TDZ	0,075	1

P-2 Пластина с двумя отв.

GAL

TDZ

ОПИСАНИЕ

Свойства и преимущества

- ◆ ПЛОСКИЙ ЭЛЕМЕНТ ДЛЯ СОЕДИНЕНИЯ МОНТАЖНЫХ ПРОФИЛЕЙ

МАТЕРИАЛ

СТАЛЬ 3, ГОСТ 380-2005

Исполнение 1

 ГАЛЬВАНИЧЕСКОЕ ЦИНКОВАНИЕ (ГОСТ 9.301-86)
 КЛИМАТИЧЕСКОЕ ИСПОЛНЕНИЕ УТ 2,5 СООТВЕТСТВУЕТ (ГОСТ 15150-69)
 ДЛЯ ПРОКЛАДКИ ВНУТРИ ПОМЕЩЕНИЙ

Исполнение 2

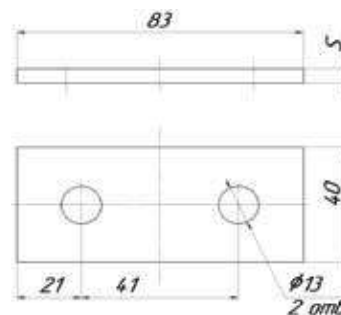
 ТЕРМОДИФУЗИОННОЕ ЦИНКОВАНИЕ (ГОСТ Р 9.316-2006)
 КЛИМАТИЧЕСКОЕ ИСПОЛНЕНИЕ УТ 1,5 СООТВЕТСТВУЕТ (ГОСТ 15150-69)
 ДЛЯ ПРОКЛАДКИ ВНУТРИ И СНАРУЖИ ПОМЕЩЕНИЙ

Артикул		S (мм)	кг/шт	Уп. min
исполнение 1	исполнение 2			
P-2	P-2-TDZ	5	0,125	1

P-3 Пластина с тремя отв.



ОПИСАНИЕ

Свойства и преимущества

- ◆ ПЛОСКИЙ ЭЛЕМЕНТ ДЛЯ СОЕДИНЕНИЯ МОНТАЖНЫХ ПРОФИЛЕЙ

МАТЕРИАЛ

СТАЛЬ 3, ГОСТ 380-2005

Исполнение 1

ГАЛЬВАНИЧЕСКОЕ ЦИНКОВАНИЕ (ГОСТ 9.301-86)
КЛИМАТИЧЕСКОЕ ИСПОЛНЕНИЕ УТ 2,5 СООТВЕТСТВУЕТ (ГОСТ 15150-69)
ДЛЯ ПРОКЛАДКИ ВНУТРИ ПОМЕЩЕНИЙ

Исполнение 2

ТЕРМОДИФУЗИОННОЕ ЦИНКОВАНИЕ (ГОСТ Р 9.316-2006)
КЛИМАТИЧЕСКОЕ ИСПОЛНЕНИЕ УТ 1,5 СООТВЕТСТВУЕТ (ГОСТ 15150-69)
ДЛЯ ПРОКЛАДКИ ВНУТРИ И СНАРУЖИ ПОМЕЩЕНИЙ

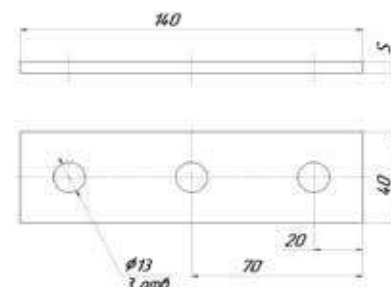

Артикул		S (мм)	кг/шт	Уп. min
исполнение 1	исполнение 2			
P-3	P-3-TDZ	5	0,215	1

P-4 Пластина с четырьмя отв.



ОПИСАНИЕ

Свойства и преимущества

- ◆ ПЛОСКИЙ ЭЛЕМЕНТ ДЛЯ СОЕДИНЕНИЯ МОНТАЖНЫХ ПРОФИЛЕЙ

МАТЕРИАЛ

СТАЛЬ 3, ГОСТ 380-2005

Исполнение 1

ГАЛЬВАНИЧЕСКОЕ ЦИНКОВАНИЕ (ГОСТ 9.301-86)
КЛИМАТИЧЕСКОЕ ИСПОЛНЕНИЕ УТ 2,5 СООТВЕТСТВУЕТ (ГОСТ 15150-69)
ДЛЯ ПРОКЛАДКИ ВНУТРИ ПОМЕЩЕНИЙ

Исполнение 2

ТЕРМОДИФУЗИОННОЕ ЦИНКОВАНИЕ (ГОСТ Р 9.316-2006)
КЛИМАТИЧЕСКОЕ ИСПОЛНЕНИЕ УТ 1,5 СООТВЕТСТВУЕТ (ГОСТ 15150-69)
ДЛЯ ПРОКЛАДКИ ВНУТРИ И СНАРУЖИ ПОМЕЩЕНИЙ

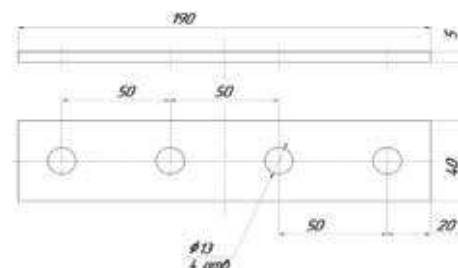

Артикул		S (мм)	кг/шт	Уп. min
исполнение 1	исполнение 2			
P-4	P-4-TDZ	5	0,280	1

P-5 Пластина с пятью отв.



ОПИСАНИЕ

Свойства и преимущества

- ◆ ПЛОСКИЙ ЭЛЕМЕНТ ДЛЯ СОЕДИНЕНИЯ МОНТАЖНЫХ ПРОФИЛЕЙ

МАТЕРИАЛ

СТАЛЬ 3, ГОСТ 380-2005

Исполнение 1

ГАЛЬВАНИЧЕСКОЕ ЦИНКОВАНИЕ (ГОСТ 9.301-86)
КЛИМАТИЧЕСКОЕ ИСПОЛНЕНИЕ УТ 2,5 СООТВЕТСТВУЕТ (ГОСТ 15150-69)
ДЛЯ ПРОКЛАДКИ ВНУТРИ ПОМЕЩЕНИЙ

Исполнение 2

ТЕРМОДИФУЗИОННОЕ ЦИНКОВАНИЕ (ГОСТ Р 9.316-2006)
КЛИМАТИЧЕСКОЕ ИСПОЛНЕНИЕ УТ 1,5 СООТВЕТСТВУЕТ (ГОСТ 15150-69)
ДЛЯ ПРОКЛАДКИ ВНУТРИ И СНАРУЖИ ПОМЕЩЕНИЙ

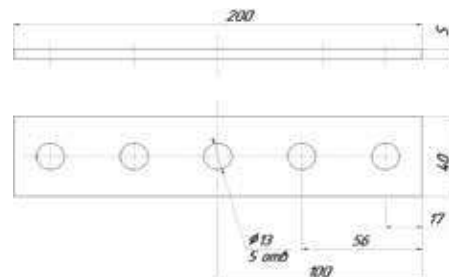

Артикул		S (мм)	кг/шт	Уп. min
исполнение 1	исполнение 2			
P-5	P-5-TDZ	5	0,350	1

PO-2 Пластина с ограничителем 2 отв.



ОПИСАНИЕ

Свойства и преимущества

- ◆ НАДЕЖНАЯ КРЕПЕЖНАЯ СИСТЕМА ДЛЯ U-ОБРАЗНЫХ ХОМУТОВ
- ◆ ДЛЯ МОНТАЖА РАЗЛИЧНЫХ ВСПОМОГАТЕЛЬНЫХ СТАЛЬНЫХ КОНСТРУКЦИЙ
- ◆ ДЛЯ ПРОМЫШЛЕННОГО И КОММЕРЧЕСКОГО ПРИМЕНЕНИЯ
- ◆ КРЕПЛЕНИЕ С ПОМОЩЬЮ U-ОБРАЗНЫХ ХОМУТОВ ДЛЯ ТРУБ БЕЗ ИЗОЛЯЦИИ
- ◆ ДЛЯ МОНТАЖА ТРУБОПРОВОДОВ ДИАМЕТРОМ ДО 600 ММ
- ◆ ОТСУТСТВИЕ ИСПОЛЬЗОВАНИЯ СВАРКИ
- ◆ ПРОСТОЙ МОНТАЖ

МАТЕРИАЛ

Сталь 3, ГОСТ 380-2005

Исполнение 1

ГАЛЬВАНИЧЕСКОЕ ЦИНКОВАНИЕ (ГОСТ 9.301-86)
КЛИМАТИЧЕСКОЕ ИСПОЛНЕНИЕ УТ 2,5 СООТВЕТСТВУЕТ (ГОСТ 15150-69)
ДЛЯ ПРОКЛАДКИ ВНУТРИ ПОМЕЩЕНИЙ

Исполнение 2

ТЕРМОДИФУЗИОННОЕ ЦИНКОВАНИЕ (ГОСТ Р 9.316-2006)
КЛИМАТИЧЕСКОЕ ИСПОЛНЕНИЕ УТ 1,5 СООТВЕТСТВУЕТ (ГОСТ 15150-69)
ДЛЯ ПРОКЛАДКИ ВНУТРИ И СНАРУЖИ ПОМЕЩЕНИЙ

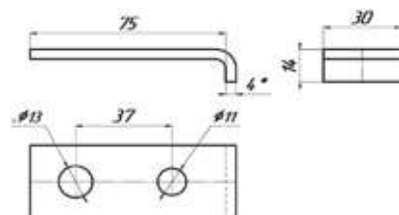

Артикул		кг/шт	Уп. min
исполнение 1	исполнение 2		
PO-2	PO-2-TDZ	0,07	1

*РАЗМЕР КОРРЕКТИРУЕТСЯ ПО СОГЛАСОВАНИЮ С ЗАКАЗЧИКОМ

PU-4-45 Пластина угловая 45° 4 отв.



ОПИСАНИЕ

Свойства и преимущества

- ◆ УГЛОВОЙ ЭЛЕМЕНТ ДЛЯ СОЕДИНЕНИЯ МОНТАЖНЫХ ПРОФИЛЕЙ

МАТЕРИАЛ

СТАЛЬ 3, ГОСТ 380-2005

Исполнение 1

ГАЛЬВАНИЧЕСКОЕ ЦИНКОВАНИЕ (ГОСТ 9.301-86)
КЛИМАТИЧЕСКОЕ ИСПОЛНЕНИЕ УТ 2,5 СООТВЕТСТВУЕТ (ГОСТ 15150-69)
ДЛЯ ПРОКЛАДКИ ВНУТРИ ПОМЕЩЕНИЙ

Исполнение 2

ТЕРМОДИФУЗИОННОЕ ЦИНКОВАНИЕ (ГОСТ Р 9.316-2006)
КЛИМАТИЧЕСКОЕ ИСПОЛНЕНИЕ УТ 1,5 СООТВЕТСТВУЕТ (ГОСТ 15150-69)
ДЛЯ ПРОКЛАДКИ ВНУТРИ И СНАРУЖИ ПОМЕЩЕНИЙ

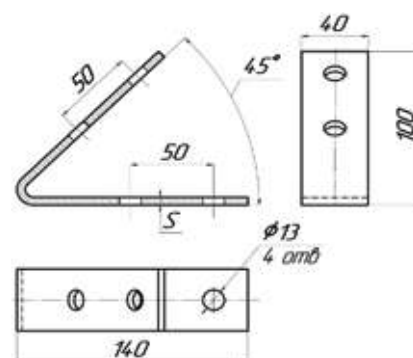

Артикул		S (мм)	кг/шт	Уп. min
исполнение 1	исполнение 2			
PU-4-45	PU-4-45-TDZ	5	0,280	1

PU-2 Пластина угловая 90° 2 отв.



ОПИСАНИЕ

Свойства и преимущества

- ◆ УГЛОВОЙ ЭЛЕМЕНТ ДЛЯ СОЕДИНЕНИЯ МОНТАЖНЫХ ПРОФИЛЕЙ

МАТЕРИАЛ

СТАЛЬ 3, ГОСТ 380-2005

Исполнение 1

ГАЛЬВАНИЧЕСКОЕ ЦИНКОВАНИЕ (ГОСТ 9.301-86)
КЛИМАТИЧЕСКОЕ ИСПОЛНЕНИЕ УТ 2,5 СООТВЕТСТВУЕТ (ГОСТ 15150-69)
ДЛЯ ПРОКЛАДКИ ВНУТРИ ПОМЕЩЕНИЙ

Исполнение 2

ТЕРМОДИФУЗИОННОЕ ЦИНКОВАНИЕ (ГОСТ Р 9.316-2006)
КЛИМАТИЧЕСКОЕ ИСПОЛНЕНИЕ УТ 1,5 СООТВЕТСТВУЕТ (ГОСТ 15150-69)
ДЛЯ ПРОКЛАДКИ ВНУТРИ И СНАРУЖИ ПОМЕЩЕНИЙ

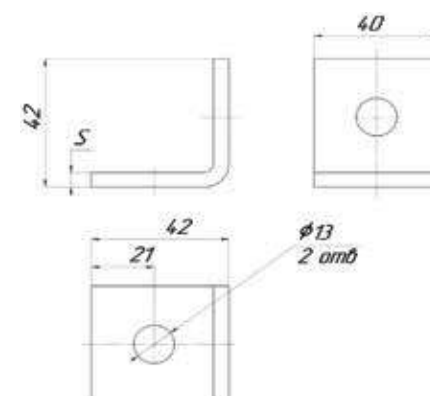

Артикул		S (мм)	кг/шт	Уп. min
исполнение 1	исполнение 2			
PU-2	PU-2-TDZ	5	0,125	1

PU-3 Пластина угловая 90° 3 отв.



ОПИСАНИЕ

Свойства и преимущества

- УГЛОВОЙ ЭЛЕМЕНТ ДЛЯ СОЕДИНЕНИЯ МОНТАЖНЫХ ПРОФИЛЕЙ

МАТЕРИАЛ

СТАЛЬ 3, ГОСТ 380-2005

Исполнение 1

ГАЛЬВАНИЧЕСКОЕ ЦИНКОВАНИЕ (ГОСТ 9.301-86)
КЛИМАТИЧЕСКОЕ ИСПОЛНЕНИЕ УТ 2,5 СООТВЕТСТВУЕТ (ГОСТ 15150-69)
ДЛЯ ПРОКЛАДКИ ВНУТРИ ПОМЕЩЕНИЙ

Исполнение 2

ТЕРМОДИФУЗИОННОЕ ЦИНКОВАНИЕ (ГОСТ Р 9.316-2006)
КЛИМАТИЧЕСКОЕ ИСПОЛНЕНИЕ УТ 1,5 СООТВЕТСТВУЕТ (ГОСТ 15150-69)
ДЛЯ ПРОКЛАДКИ ВНУТРИ И СНАРУЖИ ПОМЕЩЕНИЙ

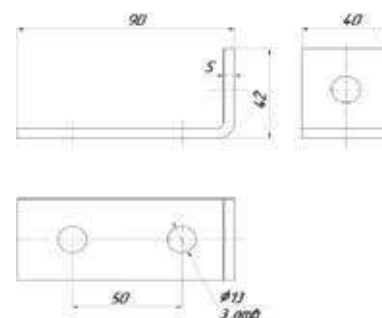

Артикул		S (мм)	кг/шт	Уп. min
исполнение 1	исполнение 2			
PU-3	PU-3-TDZ	5	0,19	1

PU-4 Пластина угловая 90° 4 отв.



ОПИСАНИЕ

Свойства и преимущества

- УГЛОВОЙ ЭЛЕМЕНТ ДЛЯ СОЕДИНЕНИЯ МОНТАЖНЫХ ПРОФИЛЕЙ

МАТЕРИАЛ

СТАЛЬ 3, ГОСТ 380-2005

Исполнение 1

ГАЛЬВАНИЧЕСКОЕ ЦИНКОВАНИЕ (ГОСТ 9.301-86)
КЛИМАТИЧЕСКОЕ ИСПОЛНЕНИЕ УТ 2,5 СООТВЕТСТВУЕТ (ГОСТ 15150-69)
ДЛЯ ПРОКЛАДКИ ВНУТРИ ПОМЕЩЕНИЙ

Исполнение 2

ТЕРМОДИФУЗИОННОЕ ЦИНКОВАНИЕ (ГОСТ Р 9.316-2006)
КЛИМАТИЧЕСКОЕ ИСПОЛНЕНИЕ УТ 1,5 СООТВЕТСТВУЕТ (ГОСТ 15150-69)
ДЛЯ ПРОКЛАДКИ ВНУТРИ И СНАРУЖИ ПОМЕЩЕНИЙ

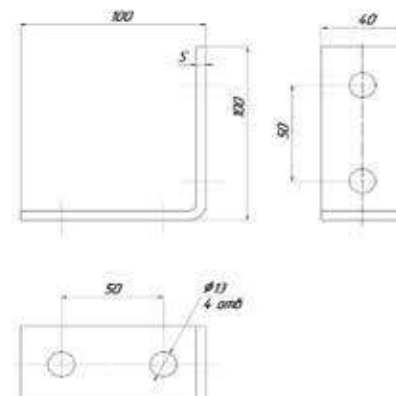

Артикул		S (мм)	кг/шт	Уп. min
исполнение 1	исполнение 2			
PU-4	PU-4-TDZ	5	0,280	1

PUU-4 Пластина угловая усиленная 90° 4 отв.



ОПИСАНИЕ

Свойства и преимущества

- ◆ СБОРКА КАРКАСОВ И ДРУГИХ СБОРНЫХ КОНСТРУКЦИЙ
- ◆ КРЕПЛЕНИЕ ПРОФИЛЕЙ К ПОЛАМ, ПЕРЕКРЫТИЯМ И СТЕНАМ
- ◆ БЫСТРОТА И ПРОСТОТА В УСТАНОВКЕ
- ◆ ВЫСОКАЯ НАДЕЖНОСТЬ
- ◆ УНИВЕРСАЛЬНОСТЬ

МАТЕРИАЛ

СТАЛЬ 3, ГОСТ 380-2005

Исполнение 1

ГАЛЬВАНИЧЕСКОЕ ЦИНКОВАНИЕ (ГОСТ 9.301-86)
КЛИМАТИЧЕСКОЕ ИСПОЛНЕНИЕ УТ 2,5 СООТВЕТСТВУЕТ (ГОСТ 15150-69)
ДЛЯ ПРОКЛАДКИ ВНУТРИ ПОМЕЩЕНИЙ

Исполнение 2

ТЕРМОДИФУЗИОННОЕ ЦИНКОВАНИЕ (ГОСТ Р 9.316-2006)
КЛИМАТИЧЕСКОЕ ИСПОЛНЕНИЕ УТ 1,5 СООТВЕТСТВУЕТ (ГОСТ 15150-69)
ДЛЯ ПРОКЛАДКИ ВНУТРИ И СНАРУЖИ ПОМЕЩЕНИЙ

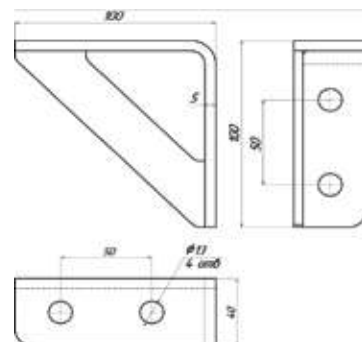

Артикул		S (мм)	кг/шт	Уп. min
исполнение 1	исполнение 2			
PUU-4	PUU-4-TDZ	4	0,410	1

*РАЗМЕР КОРРЕКТИРУЕТСЯ ПО СОГЛАСОВАНИЮ С ЗАКАЗЧИКОМ

PUU-5 Пластина угловая усиленная 90° 5 отв.



ОПИСАНИЕ

Свойства и преимущества

- ◆ СБОРКА КАРКАСОВ И ДРУГИХ СБОРНЫХ КОНСТРУКЦИЙ
- ◆ КРЕПЛЕНИЕ ПРОФИЛЕЙ К ПОЛАМ, ПЕРЕКРЫТИЯМ И СТЕНАМ
- ◆ БЫСТРОТА И ПРОСТОТА В УСТАНОВКЕ
- ◆ ВЫСОКАЯ НАДЕЖНОСТЬ
- ◆ УНИВЕРСАЛЬНОСТЬ

МАТЕРИАЛ

СТАЛЬ 3, ГОСТ 380-2005

Исполнение 1

ГАЛЬВАНИЧЕСКОЕ ЦИНКОВАНИЕ (ГОСТ 9.301-86)
КЛИМАТИЧЕСКОЕ ИСПОЛНЕНИЕ УТ 2,5 СООТВЕТСТВУЕТ (ГОСТ 15150-69)
ДЛЯ ПРОКЛАДКИ ВНУТРИ ПОМЕЩЕНИЙ

Исполнение 2

ТЕРМОДИФУЗИОННОЕ ЦИНКОВАНИЕ (ГОСТ Р 9.316-2006)
КЛИМАТИЧЕСКОЕ ИСПОЛНЕНИЕ УТ 1,5 СООТВЕТСТВУЕТ (ГОСТ 15150-69)
ДЛЯ ПРОКЛАДКИ ВНУТРИ И СНАРУЖИ ПОМЕЩЕНИЙ

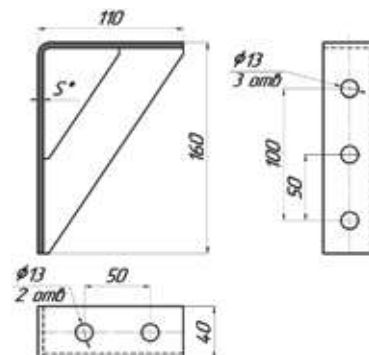
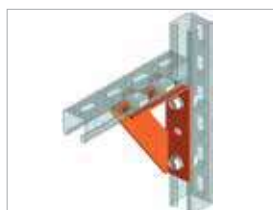

Артикул		кг/шт	Уп. min
исполнение 1	исполнение 2		
PUU-5	PUU-5-TDZ	0,600	1

*РАЗМЕР КОРРЕКТИРУЕТСЯ ПО СОГЛАСОВАНИЮ С ЗАКАЗЧИКОМ

PU-4-135 Пластина угловая 135° 4 отв.



ОПИСАНИЕ

Свойства и преимущества

- ◆ УГЛОВОЙ ЭЛЕМЕНТ ДЛЯ СОЕДИНЕНИЯ МОНТАЖНЫХ ПРОФИЛЕЙ

МАТЕРИАЛ

СТАЛЬ 3, ГОСТ 380-2005

Исполнение 1

ГАЛЬВАНИЧЕСКОЕ ЦИНКОВАНИЕ (ГОСТ 9.301-86)
КЛИМАТИЧЕСКОЕ ИСПОЛНЕНИЕ УТ 2,5 СООТВЕТСТВУЕТ (ГОСТ 15150-69)
ДЛЯ ПРОКЛАДКИ ВНУТРИ ПОМЕЩЕНИЙ

Исполнение 2

ТЕРМОДИФУЗИОННОЕ ЦИНКОВАНИЕ (ГОСТ Р 9.316-2006)
КЛИМАТИЧЕСКОЕ ИСПОЛНЕНИЕ УТ 1,5 СООТВЕТСТВУЕТ (ГОСТ 15150-69)
ДЛЯ ПРОКЛАДКИ ВНУТРИ И СНАРУЖИ ПОМЕЩЕНИЙ

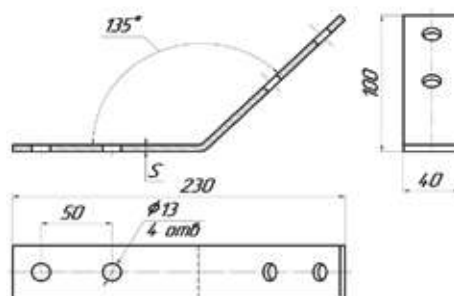

Артикул		S (мм)	кг/шт	Уп. min
исполнение 1	исполнение 2			
PU-4-135	PU-4-135-TDZ	5	0,280	1

PUD Пластина угловая двухсторонняя



ОПИСАНИЕ

Свойства и преимущества

- ◆ ПРОСТОТА В УСТАНОВКЕ
- ◆ СОЗДАНИЕ КОНСТРУКЦИЙ
- ◆ УНИВЕРСАЛЬНОСТЬ
- ◆ ВЫСОКАЯ НАДЕЖНОСТЬ

МАТЕРИАЛ

СТАЛЬ 3, ГОСТ 380-2005

Исполнение 1

ГАЛЬВАНИЧЕСКОЕ ЦИНКОВАНИЕ (ГОСТ 9.301-86)
КЛИМАТИЧЕСКОЕ ИСПОЛНЕНИЕ УТ 2,5 СООТВЕТСТВУЕТ (ГОСТ 15150-69)
ДЛЯ ПРОКЛАДКИ ВНУТРИ ПОМЕЩЕНИЙ

Исполнение 2

ТЕРМОДИФУЗИОННОЕ ЦИНКОВАНИЕ (ГОСТ Р 9.316-2006)
КЛИМАТИЧЕСКОЕ ИСПОЛНЕНИЕ УТ 1,5 СООТВЕТСТВУЕТ (ГОСТ 15150-69)
ДЛЯ ПРОКЛАДКИ ВНУТРИ И СНАРУЖИ ПОМЕЩЕНИЙ

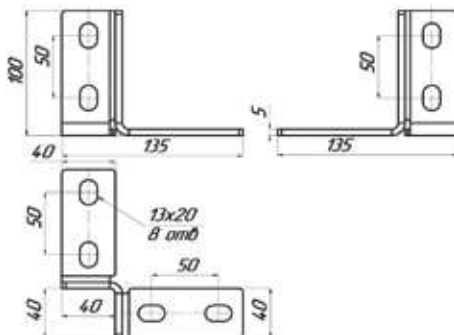

Артикул		S (мм)	кг/шт	Уп. min
исполнение 1	исполнение 2			
PUD	PUD-TDZ	5	0,540	1

PUT Пластина угловая трехсторонняя



ОПИСАНИЕ

Свойства и преимущества

- ◆ ПРОСТОТА В УСТАНОВКЕ
- ◆ СОЗДАНИЕ КОНСТРУКЦИЙ
- ◆ УНИВЕРСАЛЬНОСТЬ
- ◆ ВЫСОКАЯ НАДЕЖНОСТЬ

МАТЕРИАЛ

СТАЛЬ 3, ГОСТ 380-2005

Исполнение 1

ГАЛЬВАНИЧЕСКОЕ ЦИНКОВАНИЕ (ГОСТ 9.301-86)
КЛИМАТИЧЕСКОЕ ИСПОЛНЕНИЕ УТ 2,5 СООТВЕТСТВУЕТ (ГОСТ 15150-69)
ДЛЯ ПРОКЛАДКИ ВНУТРИ ПОМЕЩЕНИЙ

Исполнение 2

ТЕРМОДИФУЗИОННОЕ ЦИНКОВАНИЕ (ГОСТ Р 9.316-2006)
КЛИМАТИЧЕСКОЕ ИСПОЛНЕНИЕ УТ 1,5 СООТВЕТСТВУЕТ (ГОСТ 15150-69)
ДЛЯ ПРОКЛАДКИ ВНУТРИ И СНАРУЖИ ПОМЕЩЕНИЙ

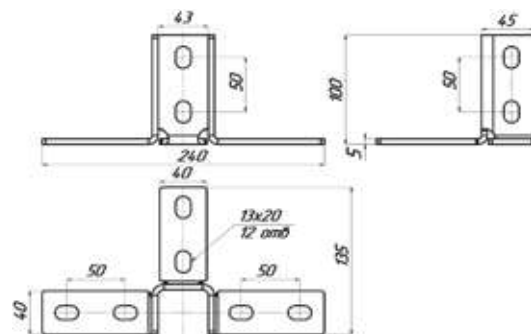

Артикул		S (мм)	кг/шт	Уп. min
исполнение 1	исполнение 2			
PUT	PUT-TDZ	5	0,800	1

PP-3 Пластина П-образная 3 отв. под профиль 41x21



ОПИСАНИЕ

Свойства и преимущества

- ◆ ПЕРЕКРЕСТНОЕ СОЕДИНЕНИЕ ДВУХ МОНТАЖНЫХ ПРОФИЛЕЙ
- ◆ УДОБСТВО В ИСПОЛЬЗОВАНИИ

МАТЕРИАЛ

СТАЛЬ 3, ГОСТ 380-2005

Исполнение 1

ГАЛЬВАНИЧЕСКОЕ ЦИНКОВАНИЕ (ГОСТ 9.301-86)
КЛИМАТИЧЕСКОЕ ИСПОЛНЕНИЕ УТ 2,5 СООТВЕТСТВУЕТ (ГОСТ 15150-69)
ДЛЯ ПРОКЛАДКИ ВНУТРИ ПОМЕЩЕНИЙ

Исполнение 2

ТЕРМОДИФУЗИОННОЕ ЦИНКОВАНИЕ (ГОСТ Р 9.316-2006)
КЛИМАТИЧЕСКОЕ ИСПОЛНЕНИЕ УТ 1,5 СООТВЕТСТВУЕТ (ГОСТ 15150-69)
ДЛЯ ПРОКЛАДКИ ВНУТРИ И СНАРУЖИ ПОМЕЩЕНИЙ

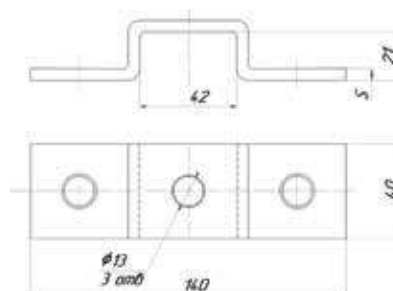

Артикул		S (мм)	кг/шт	Уп. min
исполнение 1	исполнение 2			
PP-3	PP-3-TDZ	4	0,250	1

PP-5 Пластина П-образная 5 отв. под профиль 41x41



ОПИСАНИЕ

Свойства и преимущества

- ◆ ПЕРЕКРЕСТНОЕ СОЕДИНЕНИЕ ДВУХ МОНТАЖНЫХ ПРОФИЛЕЙ
- ◆ УДОБСТВО В ИСПОЛЬЗОВАНИИ

МАТЕРИАЛ

СТАЛЬ 3, ГОСТ 380-2005

Исполнение 1

ГАЛЬВАНИЧЕСКОЕ ЦИНКОВАНИЕ (ГОСТ 9.301-86)
КЛИМАТИЧЕСКОЕ ИСПОЛНЕНИЕ УТ 2,5 СООТВЕТСТВУЕТ (ГОСТ 15150-69)
для ПРОКЛАДКИ ВНУТРИ ПОМЕЩЕНИЙ

Исполнение 2

ТЕРМОДИФУЗИОННОЕ ЦИНКОВАНИЕ (ГОСТ Р 9.316-2006)
КЛИМАТИЧЕСКОЕ ИСПОЛНЕНИЕ УТ 1,5 СООТВЕТСТВУЕТ (ГОСТ 15150-69)
для ПРОКЛАДКИ ВНУТРИ И СНАРУЖИ ПОМЕЩЕНИЙ

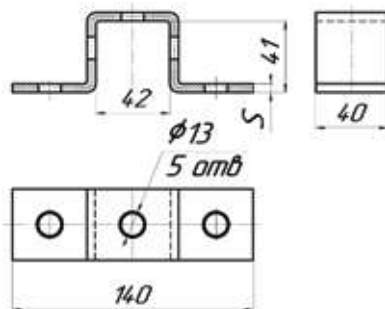
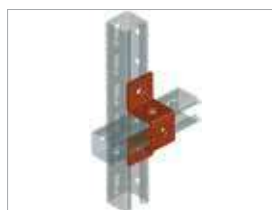

Артикул		S (мм)	кг/шт	Уп. min
исполнение 1	исполнение 2			
PP-5	PP-5-TDZ	4	0,285	1

PP-6 Пластина П-образная 6 отв. под двойной профиль 41x41



ОПИСАНИЕ

Свойства и преимущества

- ◆ ПЕРЕКРЕСТНОЕ СОЕДИНЕНИЕ ДВУХ МОНТАЖНЫХ ПРОФИЛЕЙ
- ◆ УДОБСТВО В ИСПОЛЬЗОВАНИИ

МАТЕРИАЛ

СТАЛЬ 3, ГОСТ 380-2005

Исполнение 1

ГАЛЬВАНИЧЕСКОЕ ЦИНКОВАНИЕ (ГОСТ 9.301-86)
КЛИМАТИЧЕСКОЕ ИСПОЛНЕНИЕ УТ 2,5 СООТВЕТСТВУЕТ (ГОСТ 15150-69)
для ПРОКЛАДКИ ВНУТРИ ПОМЕЩЕНИЙ

Исполнение 2

ТЕРМОДИФУЗИОННОЕ ЦИНКОВАНИЕ (ГОСТ Р 9.316-2006)
КЛИМАТИЧЕСКОЕ ИСПОЛНЕНИЕ УТ 1,5 СООТВЕТСТВУЕТ (ГОСТ 15150-69)
для ПРОКЛАДКИ ВНУТРИ И СНАРУЖИ ПОМЕЩЕНИЙ

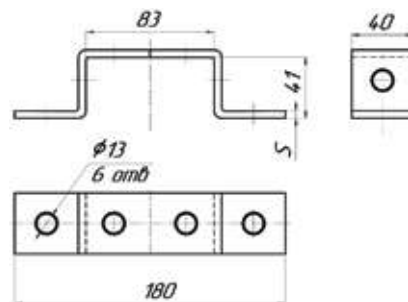
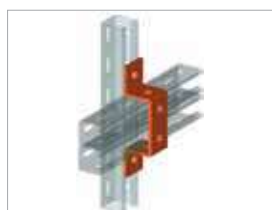

Артикул		S (мм)	кг/шт	Уп. min
исполнение 1	исполнение 2			
PP-6	PP-6-TDZ	4	0,365	1

PP-7 Пластина П-образная 7 отв. под профиль 82x41



ОПИСАНИЕ

Свойства и преимущества

- ◆ ПЕРЕКРЕСТНОЕ СОЕДИНЕНИЕ ДВУХ МОНТАЖНЫХ ПРОФИЛЕЙ
- ◆ УДОБСТВО В ИСПОЛЬЗОВАНИИ

МАТЕРИАЛ

СТАЛЬ 3, ГОСТ 380-2005

Исполнение 1

ГАЛЬВАНИЧЕСКОЕ ЦИНКОВАНИЕ (ГОСТ 9.301-86)
КЛИМАТИЧЕСКОЕ ИСПОЛНЕНИЕ УТ 2,5 СООТВЕТСТВУЕТ (ГОСТ 15150-69)
для ПРОКЛАДКИ ВНУТРИ ПОМЕЩЕНИЙ

Исполнение 2

ТЕРМОДИФУЗИОННОЕ ЦИНКОВАНИЕ (ГОСТ Р 9.316-2006)
КЛИМАТИЧЕСКОЕ ИСПОЛНЕНИЕ УТ 1,5 СООТВЕТСТВУЕТ (ГОСТ 15150-69)
для ПРОКЛАДКИ ВНУТРИ И СНАРУЖИ ПОМЕЩЕНИЙ

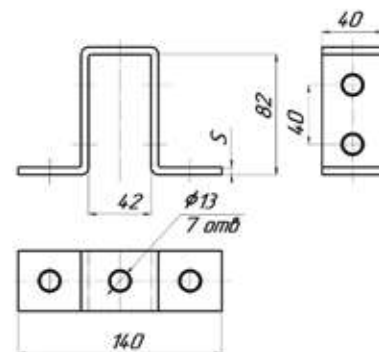
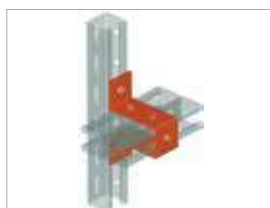

Артикул		S (мм)	кг/шт	Уп. min
исполнение 1	исполнение 2			
PP-7	PP-7-TDZ	4	0,425	1

PZ-2 Пластина Z-образная 2 отв.



ОПИСАНИЕ

Свойства и преимущества

- ◆ ПЕРЕКРЕСТНОЕ СОЕДИНЕНИЕ МОНТАЖНОГО ПРОФИЛЯ 41X21

МАТЕРИАЛ

СТАЛЬ 3, ГОСТ 380-2005

Исполнение 1

ГАЛЬВАНИЧЕСКОЕ ЦИНКОВАНИЕ (ГОСТ 9.301-86)
КЛИМАТИЧЕСКОЕ ИСПОЛНЕНИЕ УТ 2,5 СООТВЕТСТВУЕТ (ГОСТ 15150-69)
для ПРОКЛАДКИ ВНУТРИ ПОМЕЩЕНИЙ

Исполнение 2

ТЕРМОДИФУЗИОННОЕ ЦИНКОВАНИЕ (ГОСТ Р 9.316-2006)
КЛИМАТИЧЕСКОЕ ИСПОЛНЕНИЕ УТ 1,5 СООТВЕТСТВУЕТ (ГОСТ 15150-69)
для ПРОКЛАДКИ ВНУТРИ И СНАРУЖИ ПОМЕЩЕНИЙ

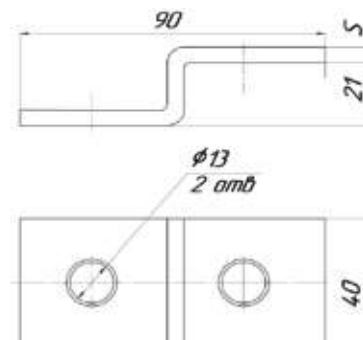

Артикул		S (мм)	кг/шт	Уп. min
исполнение 1	исполнение 2			
PZ-2	PZ-2-TDZ	5	0,115	1

PZ-3 Пластина Z-образная 3 отв.



ОПИСАНИЕ

Свойства и преимущества

- ◆ ПЕРЕКРЕСТНОЕ СОЕДИНЕНИЕ МОНТАЖНОГО ПРОФИЛЯ 41X41

МАТЕРИАЛ

СТАЛЬ 3, ГОСТ 380-2005

Исполнение 1

ГАЛЬВАНИЧЕСКОЕ ЦИНКОВАНИЕ (ГОСТ 9.301-86)
КЛИМАТИЧЕСКОЕ ИСПОЛНЕНИЕ УТ 2,5 СООТВЕТСТВУЕТ (ГОСТ 15150-69)
ДЛЯ ПРОКЛАДКИ ВНУТРИ ПОМЕЩЕНИЙ

Исполнение 2

ТЕРМОДИФУЗИОННОЕ ЦИНКОВАНИЕ (ГОСТ Р 9.316-2006)
КЛИМАТИЧЕСКОЕ ИСПОЛНЕНИЕ УТ 1,5 СООТВЕТСТВУЕТ (ГОСТ 15150-69)
ДЛЯ ПРОКЛАДКИ ВНУТРИ И СНАРУЖИ ПОМЕЩЕНИЙ

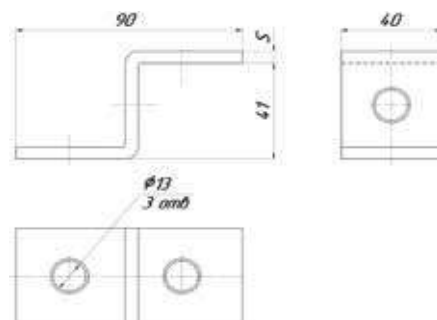

Артикул		S (мм)	кг/шт	Уп. min
исполнение 1	исполнение 2			
PZ-3	PZ-3-TDZ	5	0,140	1

PZ-4 Пластина Z-образная 4 отв.



ОПИСАНИЕ

Свойства и преимущества

- ◆ ПЕРЕКРЕСТНОЕ СОЕДИНЕНИЕ ДВОЙНОГО МОНТАЖНОГО ПРОФИЛЯ 41X21

МАТЕРИАЛ

СТАЛЬ 3, ГОСТ 380-2005

Исполнение 1

ГАЛЬВАНИЧЕСКОЕ ЦИНКОВАНИЕ (ГОСТ 9.301-86)
КЛИМАТИЧЕСКОЕ ИСПОЛНЕНИЕ УТ 2,5 СООТВЕТСТВУЕТ (ГОСТ 15150-69)
ДЛЯ ПРОКЛАДКИ ВНУТРИ ПОМЕЩЕНИЙ

Исполнение 2

ТЕРМОДИФУЗИОННОЕ ЦИНКОВАНИЕ (ГОСТ Р 9.316-2006)
КЛИМАТИЧЕСКОЕ ИСПОЛНЕНИЕ УТ 1,5 СООТВЕТСТВУЕТ (ГОСТ 15150-69)
ДЛЯ ПРОКЛАДКИ ВНУТРИ И СНАРУЖИ ПОМЕЩЕНИЙ

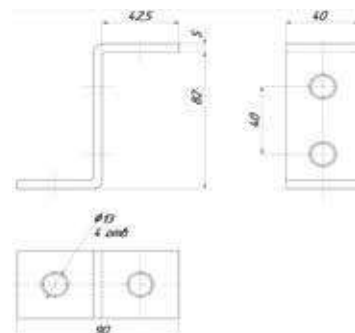

Артикул		S (мм)	кг/шт	Уп. min
исполнение 1	исполнение 2			
PZ-4	PZ-4-TDZ	5	0,185	1

PL-3 Пластина L-образная 3 отв.



ОПИСАНИЕ

Свойства и преимущества

- ◆ ПЛОСКИЙ ЭЛЕМЕНТ ДЛЯ СОЕДИНЕНИЯ МОНТАЖНЫХ ПРОФИЛЕЙ

МАТЕРИАЛ

СТАЛЬ 3, ГОСТ 380-2005

Исполнение 1

ГАЛЬВАНИЧЕСКОЕ ЦИНКОВАНИЕ (ГОСТ 9.301-86)
КЛИМАТИЧЕСКОЕ ИСПОЛНЕНИЕ УТ 2,5 СООТВЕТСТВУЕТ (ГОСТ 15150-69)
ДЛЯ ПРОКЛАДКИ ВНУТРИ ПОМЕЩЕНИЙ

Исполнение 2

ТЕРМОДИФУЗИОННОЕ ЦИНКОВАНИЕ (ГОСТ Р 9.316-2006)
КЛИМАТИЧЕСКОЕ ИСПОЛНЕНИЕ УТ 1,5 СООТВЕТСТВУЕТ (ГОСТ 15150-69)
ДЛЯ ПРОКЛАДКИ ВНУТРИ И СНАРУЖИ ПОМЕЩЕНИЙ

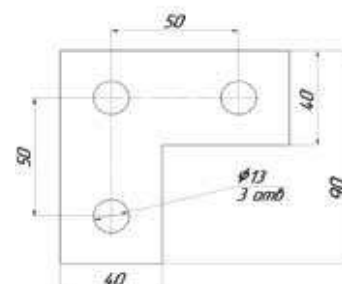
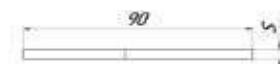

Артикул		S (мм)	кг/шт	Уп. min
исполнение 1	исполнение 2			
PL-3	PL-3-TDZ	5	0,215	1

PT Пластина T-образная 4 отв.



ОПИСАНИЕ

Свойства и преимущества

- ◆ ПЛОСКИЙ ЭЛЕМЕНТ ДЛЯ СОЕДИНЕНИЯ МОНТАЖНЫХ ПРОФИЛЕЙ

МАТЕРИАЛ

СТАЛЬ 3, ГОСТ 380-2005

Исполнение 1

ГАЛЬВАНИЧЕСКОЕ ЦИНКОВАНИЕ (ГОСТ 9.301-86)
КЛИМАТИЧЕСКОЕ ИСПОЛНЕНИЕ УТ 2,5 СООТВЕТСТВУЕТ (ГОСТ 15150-69)
ДЛЯ ПРОКЛАДКИ ВНУТРИ ПОМЕЩЕНИЙ

Исполнение 2

ТЕРМОДИФУЗИОННОЕ ЦИНКОВАНИЕ (ГОСТ Р 9.316-2006)
КЛИМАТИЧЕСКОЕ ИСПОЛНЕНИЕ УТ 1,5 СООТВЕТСТВУЕТ (ГОСТ 15150-69)
ДЛЯ ПРОКЛАДКИ ВНУТРИ И СНАРУЖИ ПОМЕЩЕНИЙ

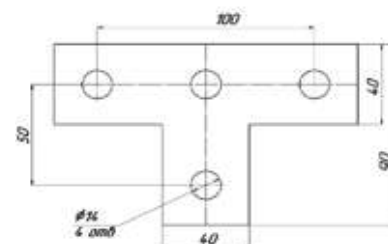
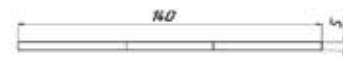

Артикул		S (мм)	кг/шт	Уп. min
исполнение 1	исполнение 2			
PT	PT-TDZ	5	0,270	1

PT-45 Пластина Т-образная 45° 4 отв.

GAL

TDZ

ОПИСАНИЕ

Свойства и преимущества
 ◆ ЭЛЕМЕНТ ДЛЯ СОЕДИНЕНИЯ
 МОНТАЖНЫХ ПРОФИЛЕЙ

МАТЕРИАЛ
 СТАЛЬ 3, ГОСТ 380-2005

Исполнение 1
 ГАЛЬВАНИЧЕСКОЕ ЦИНКОВАНИЕ (ГОСТ 9.301-86)
 КЛИМАТИЧЕСКОЕ ИСПОЛНЕНИЕ УТ 2,5 СООТВЕТСТВУЕТ (ГОСТ 15150-69)
 ДЛЯ ПРОКЛАДКИ ВНУТРИ ПОМЕЩЕНИЙ

Исполнение 2
 ТЕРМОДИФфуЗИОННОЕ ЦИНКОВАНИЕ (ГОСТ Р 9.316-2006)
 КЛИМАТИЧЕСКОЕ ИСПОЛНЕНИЕ УТ 1,5 СООТВЕТСТВУЕТ (ГОСТ 15150-69)
 ДЛЯ ПРОКЛАДКИ ВНУТРИ И СНАРУЖИ ПОМЕЩЕНИЙ

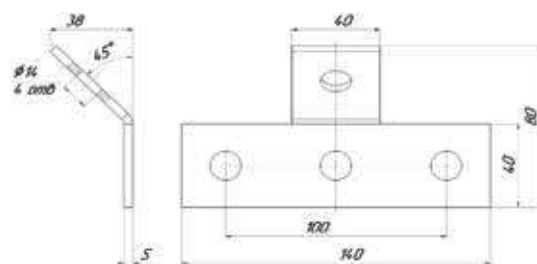

Артикул		S (мм)	кг/шт	Уп. min
исполнение 1	исполнение 2			
PT-45	PT-45-TDZ	5	0,270	1

PT-90 Пластина Т-образная 90°

GAL

TDZ

ОПИСАНИЕ

Свойства и преимущества
 ◆ ЭЛЕМЕНТ ДЛЯ СОЕДИНЕНИЯ
 МОНТАЖНЫХ ПРОФИЛЕЙ
 ПОД УГЛОМ 90°

МАТЕРИАЛ
 СТАЛЬ МАРКИ 08СП, ГОСТ 1050-88

Исполнение 1
 ГАЛЬВАНИЧЕСКОЕ ЦИНКОВАНИЕ (ГОСТ 9.301-86)
 КЛИМАТИЧЕСКОЕ ИСПОЛНЕНИЕ УТ 2,5 СООТВЕТСТВУЕТ (ГОСТ 15150-69)
 ДЛЯ ПРОКЛАДКИ ВНУТРИ ПОМЕЩЕНИЙ

Исполнение 2
 ТЕРМОДИФфуЗИОННОЕ ЦИНКОВАНИЕ (ГОСТ Р 9.316-2006)
 КЛИМАТИЧЕСКОЕ ИСПОЛНЕНИЕ УТ 1,5 СООТВЕТСТВУЕТ (ГОСТ 15150-69)
 ДЛЯ ПРОКЛАДКИ ВНУТРИ И СНАРУЖИ ПОМЕЩЕНИЙ

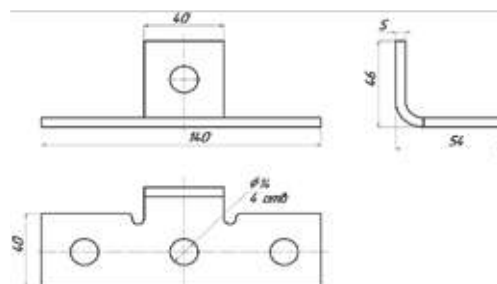
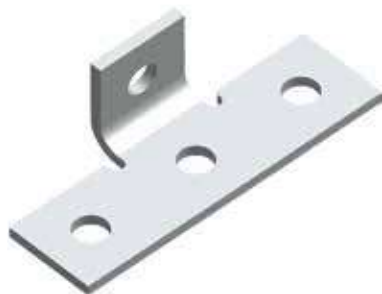

Артикул		S (мм)	кг/шт	Уп. min
исполнение 1	исполнение 2			
PT-90	PT-90-TDZ	4	0,270	1

PTL-90 Пластина Т-образная 90° левая



ОПИСАНИЕ

Свойства и преимущества

- ◆ ЭЛЕМЕНТ ДЛЯ СОЕДИНЕНИЯ МОНТАЖНЫХ ПРОФИЛЕЙ

МАТЕРИАЛ

СТАЛЬ МАРКИ 08СП, ГОСТ 1050-88

Исполнение 1

ГАЛЬВАНИЧЕСКОЕ ЦИНКОВАНИЕ (ГОСТ 9.301-86)
КЛИМАТИЧЕСКОЕ ИСПОЛНЕНИЕ УТ 2,5 СООТВЕТСТВУЕТ (ГОСТ 15150-69)
ДЛЯ ПРОКЛАДКИ ВНУТРИ ПОМЕЩЕНИЙ

Исполнение 2

ТЕРМОДИФУЗИОННОЕ ЦИНКОВАНИЕ (ГОСТ Р 9.316-2006)
КЛИМАТИЧЕСКОЕ ИСПОЛНЕНИЕ УТ 1,5 СООТВЕТСТВУЕТ (ГОСТ 15150-69)
ДЛЯ ПРОКЛАДКИ ВНУТРИ И СНАРУЖИ ПОМЕЩЕНИЙ

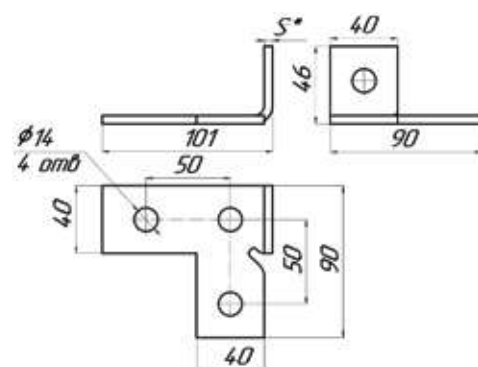

Артикул		S (мм)	кг/шт	Уп. min
исполнение 1	исполнение 2			
PTL-90	PTL-90-TDZ	4	0,270	1

PTR-90 Пластина Т-образная 90° правая



ОПИСАНИЕ

Свойства и преимущества

- ◆ ЭЛЕМЕНТ ДЛЯ СОЕДИНЕНИЯ МОНТАЖНЫХ ПРОФИЛЕЙ

МАТЕРИАЛ

СТАЛЬ МАРКИ 08СП, ГОСТ 1050-88

Исполнение 1

ГАЛЬВАНИЧЕСКОЕ ЦИНКОВАНИЕ (ГОСТ 9.301-86)
КЛИМАТИЧЕСКОЕ ИСПОЛНЕНИЕ УТ 2,5 СООТВЕТСТВУЕТ (ГОСТ 15150-69)
ДЛЯ ПРОКЛАДКИ ВНУТРИ ПОМЕЩЕНИЙ

Исполнение 2

ТЕРМОДИФУЗИОННОЕ ЦИНКОВАНИЕ (ГОСТ Р 9.316-2006)
КЛИМАТИЧЕСКОЕ ИСПОЛНЕНИЕ УТ 1,5 СООТВЕТСТВУЕТ (ГОСТ 15150-69)
ДЛЯ ПРОКЛАДКИ ВНУТРИ И СНАРУЖИ ПОМЕЩЕНИЙ

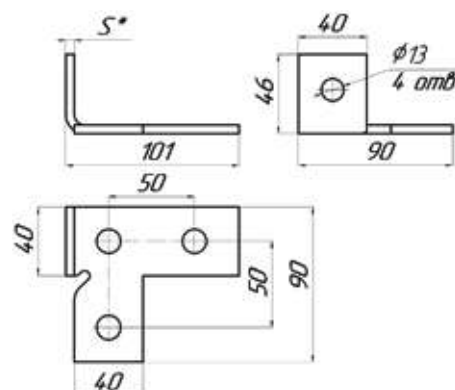
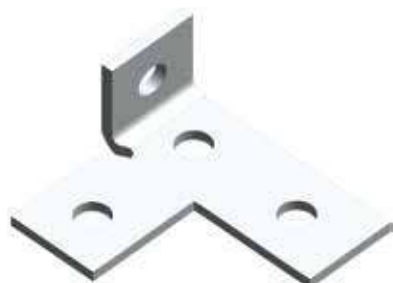

Артикул		S (мм)	кг/шт	Уп. min
исполнение 1	исполнение 2			
PTR-90	PTR-90-TDZ	4	0,270	1

PX Пластина X-образная 5 отв.



ОПИСАНИЕ

Свойства и преимущества

- ◆ ПЛОСКИЙ ЭЛЕМЕНТ ДЛЯ СОЕДИНЕНИЯ МОНТАЖНЫХ ПРОФИЛЕЙ

МАТЕРИАЛ

СТАЛЬ 3, ГОСТ 380-2005

Исполнение 1

ГАЛЬВАНИЧЕСКОЕ ЦИНКОВАНИЕ (ГОСТ 9.301-86)
КЛИМАТИЧЕСКОЕ ИСПОЛНЕНИЕ УТ 2,5 СООТВЕТСТВУЕТ (ГОСТ 15150-69)
ДЛЯ ПРОКЛАДКИ ВНУТРИ ПОМЕЩЕНИЙ

Исполнение 2

ТЕРМОДИФУЗИОННОЕ ЦИНКОВАНИЕ (ГОСТ Р 9.316-2006)
КЛИМАТИЧЕСКОЕ ИСПОЛНЕНИЕ УТ 1,5 СООТВЕТСТВУЕТ (ГОСТ 15150-69)
ДЛЯ ПРОКЛАДКИ ВНУТРИ И СНАРУЖИ ПОМЕЩЕНИЙ

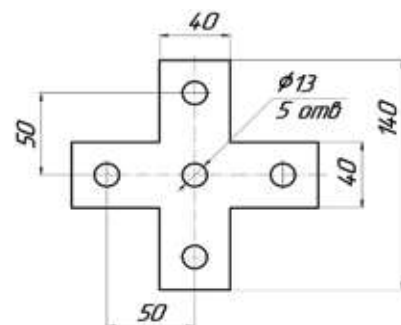

Артикул		S (мм)	кг/шт	Уп. min
исполнение 1	исполнение 2			
PX	PX-TDZ	5	0,270	1

PUO-2 Пластина угловая с ограничителем 2 отв.



ОПИСАНИЕ

Свойства и преимущества

- ◆ СБОРКА КАРКАСОВ И ДР. КОНСТРУКЦИЙ
- ◆ ТИП УГОЛКА ПОД 90°
- ◆ ЛЕГКОСТЬ В УСТАНОВКЕ
- ◆ УДОБСТВО В ИСПОЛЬЗОВАНИИ
- ◆ УНИВЕРСАЛЬНОСТЬ

МАТЕРИАЛ

СТАЛЬ 3, ГОСТ 380-2005

Исполнение 1

ГАЛЬВАНИЧЕСКОЕ ЦИНКОВАНИЕ (ГОСТ 9.301-86)
КЛИМАТИЧЕСКОЕ ИСПОЛНЕНИЕ УТ 2,5 СООТВЕТСТВУЕТ (ГОСТ 15150-69)
ДЛЯ ПРОКЛАДКИ ВНУТРИ ПОМЕЩЕНИЙ

Исполнение 2

ТЕРМОДИФУЗИОННОЕ ЦИНКОВАНИЕ (ГОСТ Р 9.316-2006)
КЛИМАТИЧЕСКОЕ ИСПОЛНЕНИЕ УТ 1,5 СООТВЕТСТВУЕТ (ГОСТ 15150-69)
ДЛЯ ПРОКЛАДКИ ВНУТРИ И СНАРУЖИ ПОМЕЩЕНИЙ

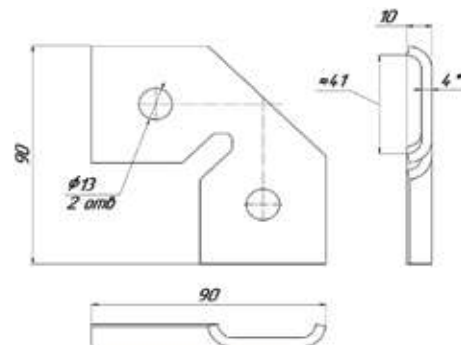

Артикул		кг/шт	Уп. min
исполнение 1	исполнение 2		
PUO-2	PUO-2-TDZ	0,080	1

*РАЗМЕР КОРРЕКТИРУЕТСЯ ПО СОГЛАСОВАНИЮ С ЗАКАЗЧИКОМ

PUL Пластина угловая



ОПИСАНИЕ

Свойства и преимущества

- ◆ КРЕПЛЕНИЕ СТРАТ-ПРОФИЛЯ К ОПОРНЫМ ПОВЕРХНОСТЯМ
- ◆ РАБОТАЕТ В УСЛОВИЯХ ПОВЫШЕННЫХ СТАТИЧЕСКИХ НАГРУЗОК
- ◆ УНИВЕРСАЛЬНОСТЬ В ВЫБОРЕ КРЕПЕЖНЫХ ЭЛЕМЕНТОВ

МАТЕРИАЛ

СТАЛЬ 3, ГОСТ 380-2005

Исполнение 1

ГАЛЬВАНИЧЕСКОЕ ЦИНКОВАНИЕ (ГОСТ 9.301-86)
КЛИМАТИЧЕСКОЕ ИСПОЛНЕНИЕ УТ 2,5 СООТВЕТСТВУЕТ (ГОСТ 15150-69)
ДЛЯ ПРОКЛАДКИ ВНУТРИ ПОМЕЩЕНИЙ

Исполнение 2

ТЕРМОДИФУЗИОННОЕ ЦИНКОВАНИЕ (ГОСТ Р 9.316-2006)
КЛИМАТИЧЕСКОЕ ИСПОЛНЕНИЕ УТ 1,5 СООТВЕТСТВУЕТ (ГОСТ 15150-69)
ДЛЯ ПРОКЛАДКИ ВНУТРИ И СНАРУЖИ ПОМЕЩЕНИЙ

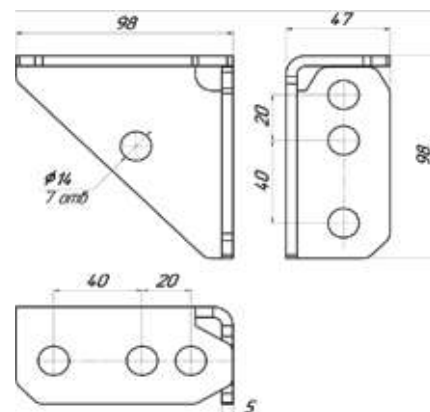

Артикул		кг/шт	Уп. min
исполнение 1	исполнение 2		
PUL	PUL-TDZ	0,450	1

PPM Пластина поворотная малая



ОПИСАНИЕ

Свойства и преимущества

- ◆ ДЛЯ МОНТАЖА КОНСОЛЕЙ ПОД УГЛОМ ОТ 0° ДО 360° С ДИСКРЕТНЫМ ИЗМЕНЕНИЕМ УГЛА В ПЛОСКОСТИ ПЕРПЕНДИКУЛЯРНОЙ ОСИ ОПОРНОГО ПРОФИЛЯ
- ◆ ДЛЯ ПОДЪЕМА И СПУСКА ВЫСОКОВОЛЬТНЫХ КАБЕЛЬНЫХ ТРАСС

МАТЕРИАЛ

СТАЛЬ 3, ГОСТ 380-2005

Исполнение 1

ГАЛЬВАНИЧЕСКОЕ ЦИНКОВАНИЕ (ГОСТ 9.301-86)
КЛИМАТИЧЕСКОЕ ИСПОЛНЕНИЕ УТ 2,5 СООТВЕТСТВУЕТ (ГОСТ 15150-69)
ДЛЯ ПРОКЛАДКИ ВНУТРИ ПОМЕЩЕНИЙ

Исполнение 2

ТЕРМОДИФУЗИОННОЕ ЦИНКОВАНИЕ (ГОСТ Р 9.316-2006)
КЛИМАТИЧЕСКОЕ ИСПОЛНЕНИЕ УТ 1,5 СООТВЕТСТВУЕТ (ГОСТ 15150-69)
ДЛЯ ПРОКЛАДКИ ВНУТРИ И СНАРУЖИ ПОМЕЩЕНИЙ

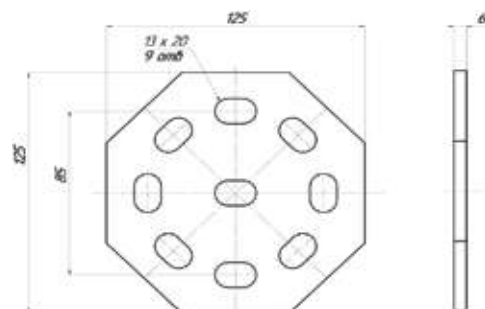
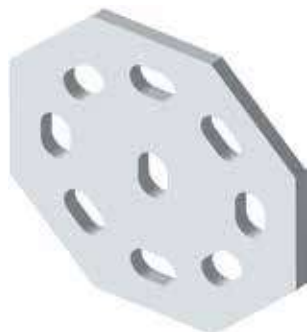

Артикул		кг/шт	Уп. min
исполнение 1	исполнение 2		
PPM	PPM-TDZ	0,500	1

PPB Пластина поворотная большая

GAL

TDZ

ОПИСАНИЕ

Свойства и преимущества

- ◆ для монтажа консолей под углом от 0° до 90° с плавным изменением угла в плоскости перпендикулярной оси опорного профиля
- ◆ для подъема и спуска высоковольтных кабельных трасс

МАТЕРИАЛ

СТАЛЬ 3, ГОСТ 380-2005

Исполнение 1

 ГАЛЬВАНИЧЕСКОЕ ЦИНКОВАНИЕ (ГОСТ 9.301-86)
 КЛИМАТИЧЕСКОЕ ИСПОЛНЕНИЕ УТ 2,5 СООТВЕТСТВУЕТ (ГОСТ 15150-69)
 для прокладки внутри помещений

Исполнение 2

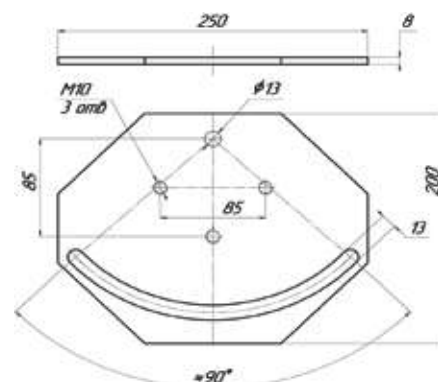
 ТЕРМОДИФУЗИОННОЕ ЦИНКОВАНИЕ (ГОСТ Р 9.316-2006)
 КЛИМАТИЧЕСКОЕ ИСПОЛНЕНИЕ УТ 1,5 СООТВЕТСТВУЕТ (ГОСТ 15150-69)
 для прокладки внутри и снаружи помещений

Артикул		кг/шт	Уп. min
исполнение 1	исполнение 2		
PPB	PPB-TDZ	1,70	1

OTL Ответвитель левый

GAL

TDZ

ОПИСАНИЕ

Свойства и преимущества

- ◆ для сборки пространственных конструкций
- ◆ ОБЕСПЕЧИВАЕТ ГИБКОСТЬ МОНТАЖА
- ◆ ВЫДЕРЖИВАЕТ БОЛЬШИЕ СТАТИЧЕСКИЕ НАГРУЗКИ

МАТЕРИАЛ

СТАЛЬ 3, ГОСТ 380-2005

Исполнение 1

 ГАЛЬВАНИЧЕСКОЕ ЦИНКОВАНИЕ (ГОСТ 9.301-86)
 КЛИМАТИЧЕСКОЕ ИСПОЛНЕНИЕ УТ 2,5 СООТВЕТСТВУЕТ (ГОСТ 15150-69)
 для прокладки внутри помещений

Исполнение 2

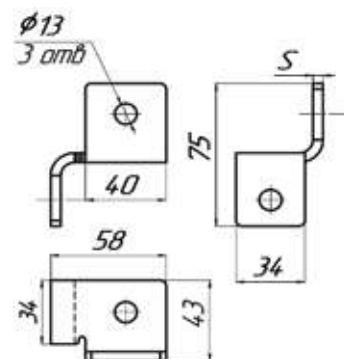
 ТЕРМОДИФУЗИОННОЕ ЦИНКОВАНИЕ (ГОСТ Р 9.316-2006)
 КЛИМАТИЧЕСКОЕ ИСПОЛНЕНИЕ УТ 1,5 СООТВЕТСТВУЕТ (ГОСТ 15150-69)
 для прокладки внутри и снаружи помещений

Артикул		S (мм)	кг/шт	Уп. min
исполнение 1	исполнение 2			
OTL	OTL-TDZ	4	0,210	1

ОТР Ответвитель правый

GAL

TDZ

ОПИСАНИЕ

Свойства и преимущества

- ◆ ДЛЯ СБОРКИ ПРОСТРАНСТВЕННЫХ КОНСТРУКЦИЙ
- ◆ ОБЕСПЕЧИВАЕТ ГИБКОСТЬ МОНТАЖА
- ◆ ВЫДЕРЖИВАЕТ БОЛЬШИЕ СТАТИЧЕСКИЕ НАГРУЗКИ

МАТЕРИАЛ

СТАЛЬ 3, ГОСТ 380-2005

Исполнение 1

ГАЛЬВАНИЧЕСКОЕ ЦИНКОВАНИЕ (ГОСТ 9.301-86)
КЛИМАТИЧЕСКОЕ ИСПОЛНЕНИЕ УТ 2,5 СООТВЕТСТВУЕТ (ГОСТ 15150-69)
ДЛЯ ПРОКЛАДКИ ВНУТРИ ПОМЕЩЕНИЙ

Исполнение 2

ТЕРМОДИФУЗИОННОЕ ЦИНКОВАНИЕ (ГОСТ Р 9.316-2006)
КЛИМАТИЧЕСКОЕ ИСПОЛНЕНИЕ УТ 1,5 СООТВЕТСТВУЕТ (ГОСТ 15150-69)
ДЛЯ ПРОКЛАДКИ ВНУТРИ И СНАРУЖИ ПОМЕЩЕНИЙ

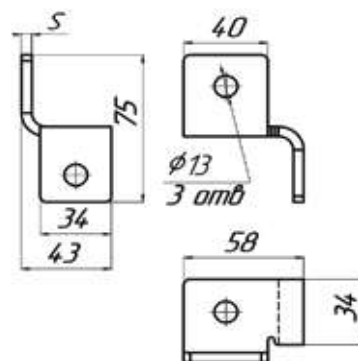

Артикул		S (мм)	кг/шт	Уп. min
исполнение 1	исполнение 2			
ОТР	ОТР-TDZ	4	0,210	1

КМ Косынка монтажная

GAL

TDZ

ОПИСАНИЕ

Свойства и преимущества

- ◆ ДЛЯ СОЕДИНЕНИЙ ЭЛЕМЕНТОВ КОНСТРУКЦИЙ ТРАВЕРС, РАМНЫХ И СТЕЛЛАЖНЫХ СИСТЕМ
- ◆ МОЖЕТ СЛУЖИТЬ В КАЧЕСТВЕ УЗЛОВОГО УГОЛКА, УГЛОВОЙ КОНСОЛИ И ОПОРНОГО ЭЛЕМЕНТА
- ◆ ПЛАСТИНА ОБЕСПЕЧИВАЕТ УСИЛЕНИЕ НЕСУЩИХ КОНСТРУКЦИЙ

МАТЕРИАЛ

СТАЛЬ 3, ГОСТ 380-2005

Исполнение 1

ГАЛЬВАНИЧЕСКОЕ ЦИНКОВАНИЕ (ГОСТ 9.301-86)
КЛИМАТИЧЕСКОЕ ИСПОЛНЕНИЕ УТ 2,5 СООТВЕТСТВУЕТ (ГОСТ 15150-69)
ДЛЯ ПРОКЛАДКИ ВНУТРИ ПОМЕЩЕНИЙ

Исполнение 2

ТЕРМОДИФУЗИОННОЕ ЦИНКОВАНИЕ (ГОСТ Р 9.316-2006)
КЛИМАТИЧЕСКОЕ ИСПОЛНЕНИЕ УТ 1,5 СООТВЕТСТВУЕТ (ГОСТ 15150-69)
ДЛЯ ПРОКЛАДКИ ВНУТРИ И СНАРУЖИ ПОМЕЩЕНИЙ

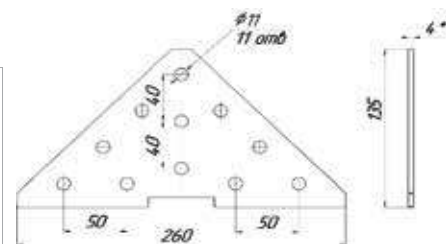

Артикул		кг/шт	Уп. min
исполнение 1	исполнение 2		
КМ	КМ-TDZ	0,570	1

KM-3D Косынка монтажная 3D

GAL

TDZ

ОПИСАНИЕ

Свойства и преимущества

- ◆ СОЕДИНИТЕЛЬНЫЙ ЭЛЕМЕНТ ДЛЯ КОНСТРУКЦИЙ ТРАВЕРС, РАМНЫХ И СТЕЛЛАЖНЫХ СИСТЕМ
- ◆ ПРИМЕНЯЕТСЯ ДЛЯ СОЗДАНИЯ ЖЕСТКИХ УГЛОВЫХ И УЗЛОВЫХ СОЕДИНЕНИЙ
- ◆ МОНТАЖ НА ГОРИЗОНТАЛЬНЫХ, ВЕРТИКАЛЬНЫХ ПОВЕРХНОСТЯХ

МАТЕРИАЛ

СТАЛЬ 3, ГОСТ 380-2005

Исполнение 1

 ГАЛЬВАНИЧЕСКОЕ ЦИНКОВАНИЕ (ГОСТ 9.301-86)
 КЛИМАТИЧЕСКОЕ ИСПОЛНЕНИЕ УТ 2,5 СООТВЕТСТВУЕТ (ГОСТ 15150-69)
 ДЛЯ ПРОКЛАДКИ ВНУТРИ ПОМЕЩЕНИЙ

Исполнение 2

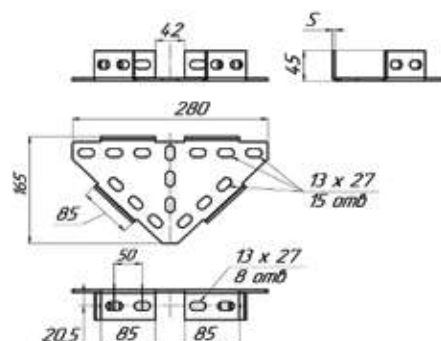
 ТЕРМОДИФУЗИОННОЕ ЦИНКОВАНИЕ (ГОСТ Р 9.316-2006)
 КЛИМАТИЧЕСКОЕ ИСПОЛНЕНИЕ УТ 1,5 СООТВЕТСТВУЕТ (ГОСТ 15150-69)
 ДЛЯ ПРОКЛАДКИ ВНУТРИ И СНАРУЖИ ПОМЕЩЕНИЙ

Артикул		S (мм)	кг/шт	Уп. min
исполнение 1	исполнение 2			
KM-3D	KM-3D-TDZ	4	1,140	1

*РАЗМЕР КОРРЕКТИРУЕТСЯ ПО СОГЛАСОВАНИЮ С ЗАКАЗЧИКОМ

SVU-21 Соединитель внутренний 41x21

GAL

TDZ

ОПИСАНИЕ

Свойства и преимущества

- ◆ СОЕДИНЕНИЕ МОНТАЖНЫХ ПРОФИЛЕЙ 41X21

МАТЕРИАЛ

СТАЛЬ 3, ГОСТ 380-2005

Исполнение 1

 ГАЛЬВАНИЧЕСКОЕ ЦИНКОВАНИЕ (ГОСТ 9.301-86)
 КЛИМАТИЧЕСКОЕ ИСПОЛНЕНИЕ УТ 2,5 СООТВЕТСТВУЕТ (ГОСТ 15150-69)
 ДЛЯ ПРОКЛАДКИ ВНУТРИ ПОМЕЩЕНИЙ

Исполнение 2

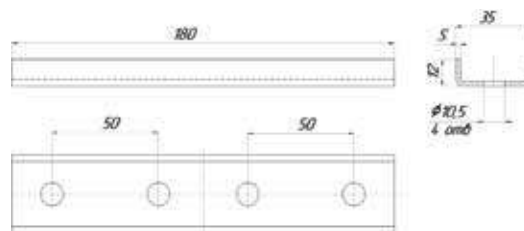
 ТЕРМОДИФУЗИОННОЕ ЦИНКОВАНИЕ (ГОСТ Р 9.316-2006)
 КЛИМАТИЧЕСКОЕ ИСПОЛНЕНИЕ УТ 1,5 СООТВЕТСТВУЕТ (ГОСТ 15150-69)
 ДЛЯ ПРОКЛАДКИ ВНУТРИ И СНАРУЖИ ПОМЕЩЕНИЙ

Артикул		S (мм)	кг/шт	Уп. min
исполнение 1	исполнение 2			
SVU-21	SVU-21-TDZ	2	0,170	1

SVU-41 Соединитель внутренний 41x41



ОПИСАНИЕ

Свойства и преимущества
 ◆ СОЕДИНЕНИЕ МОНТАЖНЫХ ПРОФИЛЕЙ 41x41

МАТЕРИАЛ
 СТАЛЬ 3, ГОСТ 380-2005

Исполнение 1
 ГАЛЬВАНИЧЕСКОЕ ЦИНКОВАНИЕ (ГОСТ 9.301-86)
 КЛИМАТИЧЕСКОЕ ИСПОЛНЕНИЕ УТ 2,5 СООТВЕТСТВУЕТ (ГОСТ 15150-69)
 ДЛЯ ПРОКЛАДКИ ВНУТРИ ПОМЕЩЕНИЙ

Исполнение 2
 ТЕРМОДИФфуЗИОННОЕ ЦИНКОВАНИЕ (ГОСТ Р 9.316-2006)
 КЛИМАТИЧЕСКОЕ ИСПОЛНЕНИЕ УТ 1,5 СООТВЕТСТВУЕТ (ГОСТ 15150-69)
 ДЛЯ ПРОКЛАДКИ ВНУТРИ И СНАРУЖИ ПОМЕЩЕНИЙ

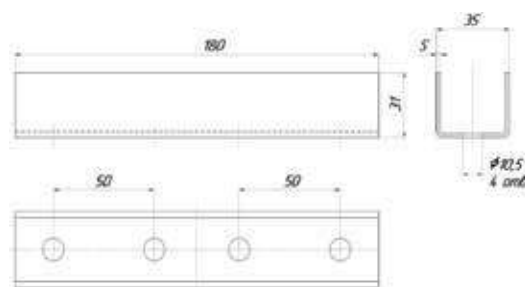

Артикул		S (мм)	кг/шт	Уп. min
исполнение 1	исполнение 2			
SVU-41	SVU-41-TDZ	2	0,260	1

SVE-21 Соединитель внешний 41x21



ОПИСАНИЕ

Свойства и преимущества
 ◆ СОЕДИНЕНИЕ МОНТАЖНЫХ ПРОФИЛЕЙ 41x21 БЕЗ ПОТЕРИ НЕСУЩЕЙ СПОСОБНОСТИ

МАТЕРИАЛ
 СТАЛЬ 3, ГОСТ 380-2005

Исполнение 1
 ГАЛЬВАНИЧЕСКОЕ ЦИНКОВАНИЕ (ГОСТ 9.301-86)
 КЛИМАТИЧЕСКОЕ ИСПОЛНЕНИЕ УТ 2,5 СООТВЕТСТВУЕТ (ГОСТ 15150-69)
 ДЛЯ ПРОКЛАДКИ ВНУТРИ ПОМЕЩЕНИЙ

Исполнение 2
 ТЕРМОДИФфуЗИОННОЕ ЦИНКОВАНИЕ (ГОСТ Р 9.316-2006)
 КЛИМАТИЧЕСКОЕ ИСПОЛНЕНИЕ УТ 1,5 СООТВЕТСТВУЕТ (ГОСТ 15150-69)
 ДЛЯ ПРОКЛАДКИ ВНУТРИ И СНАРУЖИ ПОМЕЩЕНИЙ

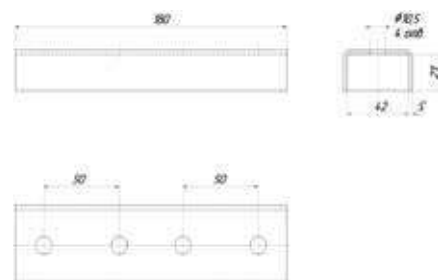

Артикул		S (мм)	кг/шт	Уп. min
исполнение 1	исполнение 2			
SVE-21	SVE-21-TDZ	4	0,455	1

SVE-41 Соединитель внешний 41x41



ОПИСАНИЕ

Свойства и преимущества

- ◆ СОЕДИНЕНИЕ МОНТАЖНЫХ ПРОФИЛЕЙ 41x41 БЕЗ ПОТЕРИ НЕСУЩЕЙ СПОСОБНОСТИ

МАТЕРИАЛ

СТАЛЬ 3, ГОСТ 380-2005

Исполнение 1

ГАЛЬВАНИЧЕСКОЕ ЦИНКОВАНИЕ (ГОСТ 9.301-86)
КЛИМАТИЧЕСКОЕ ИСПОЛНЕНИЕ УТ 2,5 СООТВЕТСТВУЕТ (ГОСТ 15150-69)
ДЛЯ ПРОКЛАДКИ ВНУТРИ ПОМЕЩЕНИЙ

Исполнение 2

ТЕРМОДИФУЗИОННОЕ ЦИНКОВАНИЕ (ГОСТ Р 9.316-2006)
КЛИМАТИЧЕСКОЕ ИСПОЛНЕНИЕ УТ 1,5 СООТВЕТСТВУЕТ (ГОСТ 15150-69)
ДЛЯ ПРОКЛАДКИ ВНУТРИ И СНАРУЖИ ПОМЕЩЕНИЙ

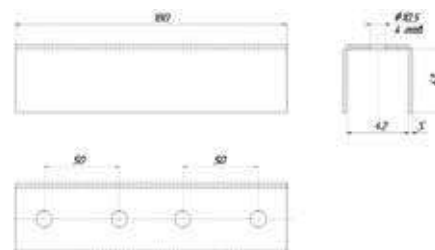

Артикул		S (мм)	кг/шт	Уп. min
исполнение 1	исполнение 2			
SVE-41	SVE-41-TDZ	4	0,680	1

ST Соединитель Т-образный



ОПИСАНИЕ

Свойства и преимущества

- ◆ ДЛЯ КОНСТРУКЦИЙ ИЗ ПРОФИЛЕЙ
- ◆ ПРОСТОТА В УСТАНОВКЕ
- ◆ СОЗДАНИЕ КОНСТРУКЦИЙ
- ◆ ВЫСОКАЯ НАДЕЖНОСТЬ

МАТЕРИАЛ

СТАЛЬ 3, ГОСТ 380-2005

Исполнение 1

ГАЛЬВАНИЧЕСКОЕ ЦИНКОВАНИЕ (ГОСТ 9.301-86)
КЛИМАТИЧЕСКОЕ ИСПОЛНЕНИЕ УТ 2,5 СООТВЕТСТВУЕТ (ГОСТ 15150-69)
ДЛЯ ПРОКЛАДКИ ВНУТРИ ПОМЕЩЕНИЙ

Исполнение 2

ТЕРМОДИФУЗИОННОЕ ЦИНКОВАНИЕ (ГОСТ Р 9.316-2006)
КЛИМАТИЧЕСКОЕ ИСПОЛНЕНИЕ УТ 1,5 СООТВЕТСТВУЕТ (ГОСТ 15150-69)
ДЛЯ ПРОКЛАДКИ ВНУТРИ И СНАРУЖИ ПОМЕЩЕНИЙ

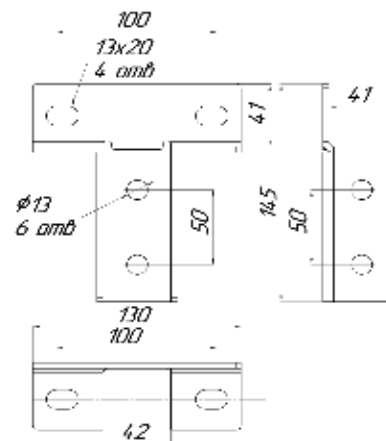

Артикул		кг/шт	Уп. min
исполнение 1	исполнение 2		
ST	ST-TDZ	0,610	1

SO-45 Страт опора 45°



ОПИСАНИЕ

Свойства и преимущества

- ◆ КРЕПЛЕНИЕ ПРОФИЛЕЙ К ЛЮБОМУ БАЗОВОМУ МАТЕРИАЛУ
- ◆ НАДЕЖНОЕ КРЕПЛЕНИЕ
- ◆ УНИВЕРСАЛЬНОСТЬ
- ◆ ПРОСТОЕ И БЕЗОПАСНОЕ КРЕПЛЕНИЕ ПОД УГЛОМ 45°

МАТЕРИАЛ

СТАЛЬ 3, ГОСТ 380-2005

Исполнение 1

ГАЛЬВАНИЧЕСКОЕ ЦИНКОВАНИЕ (ГОСТ 9.301-86)
КЛИМАТИЧЕСКОЕ ИСПОЛНЕНИЕ УТ 2,5 СООТВЕТСТВУЕТ (ГОСТ 15150-69)
ДЛЯ ПРОКЛАДКИ ВНУТРИ ПОМЕЩЕНИЙ

Исполнение 2

ТЕРМОДИФУЗИОННОЕ ЦИНКОВАНИЕ (ГОСТ Р 9.316-2006)
КЛИМАТИЧЕСКОЕ ИСПОЛНЕНИЕ УТ 1,5 СООТВЕТСТВУЕТ (ГОСТ 15150-69)
ДЛЯ ПРОКЛАДКИ ВНУТРИ И СНАРУЖИ ПОМЕЩЕНИЙ

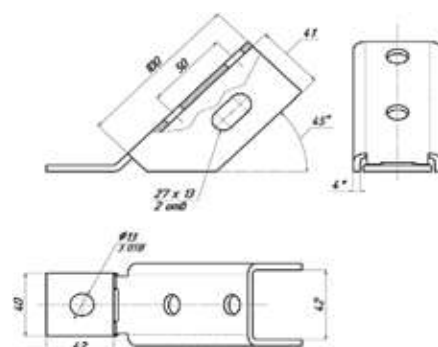

Артикул		кг/шт	Уп. min
исполнение 1	исполнение 2		
SO-45	SO-45-TDZ	0,410	1

*РАЗМЕР КОРРЕКТИРУЕТСЯ ПО СОГЛАСОВАНИЮ С ЗАКАЗЧИКОМ

SOD Страт опора двойная



ОПИСАНИЕ

Свойства и преимущества

- ◆ КРЕПЛЕНИЕ ПРОФИЛЕЙ К БЕТОНУ
- ◆ НАДЕЖНОСТЬ И ПРОСТОТА МОНТАЖА
- ◆ УНИВЕРСАЛЬНОСТЬ

МАТЕРИАЛ

СТАЛЬ 3, ГОСТ 380-2005

Исполнение 1

ГАЛЬВАНИЧЕСКОЕ ЦИНКОВАНИЕ (ГОСТ 9.301-86)
КЛИМАТИЧЕСКОЕ ИСПОЛНЕНИЕ УТ 2,5 СООТВЕТСТВУЕТ (ГОСТ 15150-69)
ДЛЯ ПРОКЛАДКИ ВНУТРИ ПОМЕЩЕНИЙ

Исполнение 2

ТЕРМОДИФУЗИОННОЕ ЦИНКОВАНИЕ (ГОСТ Р 9.316-2006)
КЛИМАТИЧЕСКОЕ ИСПОЛНЕНИЕ УТ 1,5 СООТВЕТСТВУЕТ (ГОСТ 15150-69)
ДЛЯ ПРОКЛАДКИ ВНУТРИ И СНАРУЖИ ПОМЕЩЕНИЙ

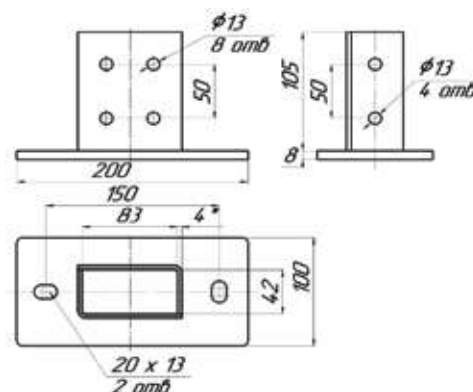
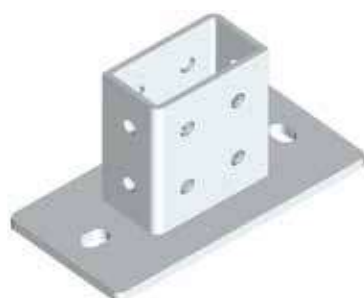

Артикул		кг/шт	Уп. min
исполнение 1	исполнение 2		
SOD	SOD-TDZ	1,550	1

*РАЗМЕР КОРРЕКТИРУЕТСЯ ПО СОГЛАСОВАНИЮ С ЗАКАЗЧИКОМ

SPO Страт подвес одинарный 120x120



ОПИСАНИЕ

Свойства и преимущества

- ◆ ПРИМЕНЯЕТСЯ В КОМПЛЕКСЕ С МОНТАЖНЫМ ПРОФИЛЕМ ДЛЯ УСТРОЙСТВА ВЕРТИКАЛЬНЫХ ОПОР
- ◆ ЭЛЕМЕНТ КОНСТРУКТИВА ДЛЯ УСТРОЙСТВА ДВУСТОРОННЕГО МОНТАЖА, Т.Е. С НИЖНИМ И ВЕРХНИМ РАСПОЛОЖЕНИЕМ ОПОРЫ
- ◆ ПРИМЕНЯЕТСЯ ПРИ МОНТАЖЕ В КАЧЕСТВЕ САМОСТОЯТЕЛЬНОЙ ИЛИ СБОРНОЙ ОПОРЫ

МАТЕРИАЛ

СТАЛЬ 3, ГОСТ 380-2005

Исполнение 1

ГАЛЬВАНИЧЕСКОЕ ЦИНКОВАНИЕ (ГОСТ 9.301-86)
КЛИМАТИЧЕСКОЕ ИСПОЛНЕНИЕ УТ 2,5 СООТВЕТСТВУЕТ (ГОСТ 15150-69)
ДЛЯ ПРОКЛАДКИ ВНУТРИ ПОМЕЩЕНИЙ

Исполнение 2

ТЕРМОДИФфуЗИОННОЕ ЦИНКОВАНИЕ (ГОСТ Р 9.316-2006)
КЛИМАТИЧЕСКОЕ ИСПОЛНЕНИЕ УТ 1,5 СООТВЕТСТВУЕТ (ГОСТ 15150-69)
ДЛЯ ПРОКЛАДКИ ВНУТРИ И СНАРУЖИ ПОМЕЩЕНИЙ

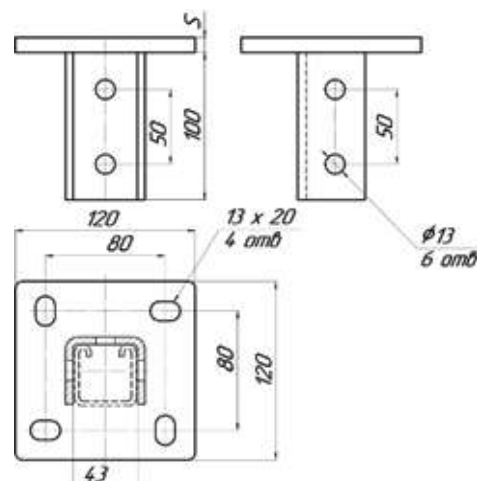

Артикул		S (мм)	кг/шт	Уп. min
исполнение 1	исполнение 2			
SPO	SPO-TDZ	5	1,100	1

SPU Страт подвесной одинарный, с узкой пяткой 140x60



ОПИСАНИЕ

Свойства и преимущества

- ◆ ПРИМЕНЯЕТСЯ В КОМПЛЕКСЕ С МОНТАЖНЫМ ПРОФИЛЕМ ДЛЯ УСТРОЙСТВА ВЕРТИКАЛЬНЫХ И ГОРИЗОНТАЛЬНЫХ КОНСТРУКЦИЙ
- ◆ ИСПОЛЬЗОВАНИЕ В СТЕСНЕННЫХ УСЛОВИЯХ
- ◆ ПРИМЕНЯЕТСЯ ПРИ МОНТАЖЕ В КАЧЕСТВЕ САМОСТОЯТЕЛЬНОЙ ИЛИ СБОРНОЙ ОПОРЫ

МАТЕРИАЛ

СТАЛЬ 3, ГОСТ 380-2005

Исполнение 1

ГАЛЬВАНИЧЕСКОЕ ЦИНКОВАНИЕ (ГОСТ 9.301-86)
КЛИМАТИЧЕСКОЕ ИСПОЛНЕНИЕ УТ 2,5 СООТВЕТСТВУЕТ (ГОСТ 15150-69)
ДЛЯ ПРОКЛАДКИ ВНУТРИ ПОМЕЩЕНИЙ

Исполнение 2

ТЕРМОДИФфуЗИОННОЕ ЦИНКОВАНИЕ (ГОСТ Р 9.316-2006)
КЛИМАТИЧЕСКОЕ ИСПОЛНЕНИЕ УТ 1,5 СООТВЕТСТВУЕТ (ГОСТ 15150-69)
ДЛЯ ПРОКЛАДКИ ВНУТРИ И СНАРУЖИ ПОМЕЩЕНИЙ

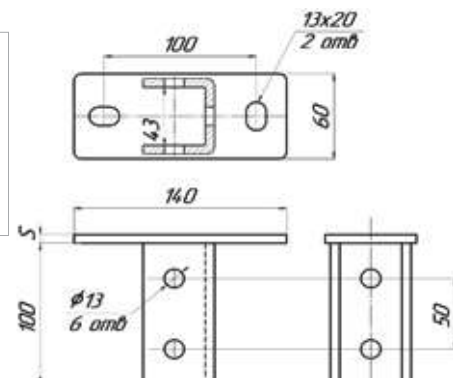

Артикул		S (мм)	кг/шт	Уп. min
исполнение 1	исполнение 2			
SPU	SPU-TDZ	5	0,800	1

SPU-2 Страт подвес одинарный, с узкой пяткой 140x60 (исполнение 2)



ОПИСАНИЕ

Свойства и преимущества

- ◆ ПРИМЕНЯЕТСЯ В КОМПЛЕКСЕ С МОНТАЖНЫМ ПРОФИЛЕМ ДЛЯ УСТРОЙСТВА ВЕРТИКАЛЬНЫХ И ГОРИЗОНТАЛЬНЫХ КОНСТРУКЦИЙ
- ◆ ИСПОЛЬЗОВАНИЕ В СТЕСНЕННЫХ УСЛОВИЯХ
- ◆ ПРИМЕНЯЕТСЯ ПРИ МОНТАЖЕ В КАЧЕСТВЕ САМОСТОЯТЕЛЬНОЙ ИЛИ СБОРНОЙ ОПОРЫ

МАТЕРИАЛ

СТАЛЬ СТЗСП, ГОСТ 380-2005



Исполнение 1

ГАЛЬВАНИЧЕСКОЕ ЦИНКОВАНИЕ (ГОСТ 9.301-86)
КЛИМАТИЧЕСКОЕ ИСПОЛНЕНИЕ УТ 2,5 СООТВЕТСТВУЕТ (ГОСТ 15150-69)
ДЛЯ ПРОКЛАДКИ ВНУТРИ ПОМЕЩЕНИЙ

Исполнение 2

ТЕРМОДИФУЗИОННОЕ ЦИНКОВАНИЕ (ГОСТ Р 9.316-2006)
КЛИМАТИЧЕСКОЕ ИСПОЛНЕНИЕ УТ 1,5 СООТВЕТСТВУЕТ (ГОСТ 15150-69)
ДЛЯ ПРОКЛАДКИ ВНУТРИ И СНАРУЖИ ПОМЕЩЕНИЙ

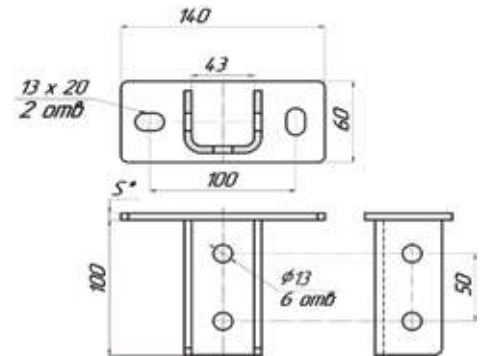

Артикул		S (мм)	кг/шт	Уп. min
исполнение 1	исполнение 2			
SPU-2	SPU-2-TDZ	5	0,765	1

*РАЗМЕР КОРРЕКТИРУЕТСЯ ПО СОГЛАСОВАНИЮ С ЗАКАЗЧИКОМ

SPD Страт подвес двойной



ОПИСАНИЕ

Свойства и преимущества

- ◆ ПРИМЕНЯЕТСЯ В КОМПЛЕКСЕ С ДВОЙНЫМ МОНТАЖНЫМ ПРОФИЛЕМ ДЛЯ УСТРОЙСТВА ВЕРТИКАЛЬНЫХ ОПОР
- ◆ ЭЛЕМЕНТ КОНСТРУКТИВА ДЛЯ УСТРОЙСТВА ДВУСТОРОННЕГО МОНТАЖА, Т.Е. С НИЖНИМ И ВЕРХНИМ РАСПОЛОЖЕНИЕМ ОПОРЫ
- ◆ ПРИМЕНЯЕТСЯ ПРИ МОНТАЖЕ В КАЧЕСТВЕ САМОСТОЯТЕЛЬНОЙ ИЛИ СБОРНОЙ ОПОРЫ

МАТЕРИАЛ

СТАЛЬ 3, ГОСТ 380-2005



Исполнение 1

ГАЛЬВАНИЧЕСКОЕ ЦИНКОВАНИЕ (ГОСТ 9.301-86)
КЛИМАТИЧЕСКОЕ ИСПОЛНЕНИЕ УТ 2,5 СООТВЕТСТВУЕТ (ГОСТ 15150-69)
ДЛЯ ПРОКЛАДКИ ВНУТРИ ПОМЕЩЕНИЙ

Исполнение 2

ТЕРМОДИФУЗИОННОЕ ЦИНКОВАНИЕ (ГОСТ Р 9.316-2006)
КЛИМАТИЧЕСКОЕ ИСПОЛНЕНИЕ УТ 1,5 СООТВЕТСТВУЕТ (ГОСТ 15150-69)
ДЛЯ ПРОКЛАДКИ ВНУТРИ И СНАРУЖИ ПОМЕЩЕНИЙ

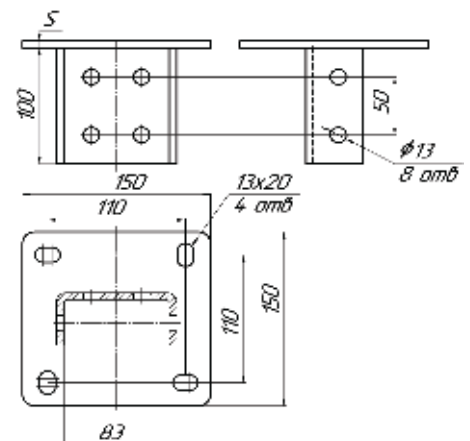

Артикул		S (мм)	кг/шт	Уп. min
исполнение 1	исполнение 2			
SPD	SPD-TDZ	5	1,250	1

SPLT Страт подвес лепестковый



ОПИСАНИЕ

Свойства и преимущества

- ◆ УДОБНОЕ КРЕПЛЕНИЕ СТРАТ-ПРОФИЛЯ К ОПОРНОЙ ПОВЕРХНОСТИ
- ◆ РАБОТАЕТ В УСЛОВИЯХ ПОВЫШЕННЫХ СТАТИЧЕСКИХ НАГРУЗОК
- ◆ НАДЕЖНОСТЬ И ПРОСТОТА КРЕПЛЕНИЯ

МАТЕРИАЛ

СТАЛЬ 3, ГОСТ 380-2005

Исполнение 1

ГАЛЬВАНИЧЕСКОЕ ЦИНКОВАНИЕ (ГОСТ 9.301-86)
КЛИМАТИЧЕСКОЕ ИСПОЛНЕНИЕ УТ 2,5 СООТВЕТСТВУЕТ (ГОСТ 15150-69)
для ПРОКЛАДКИ ВНУТРИ ПОМЕЩЕНИЙ

Исполнение 2

ТЕРМОДИФУЗИОННОЕ ЦИНКОВАНИЕ (ГОСТ Р 9.316-2006)
КЛИМАТИЧЕСКОЕ ИСПОЛНЕНИЕ УТ 1,5 СООТВЕТСТВУЕТ (ГОСТ 15150-69)
для ПРОКЛАДКИ ВНУТРИ И СНАРУЖИ ПОМЕЩЕНИЙ

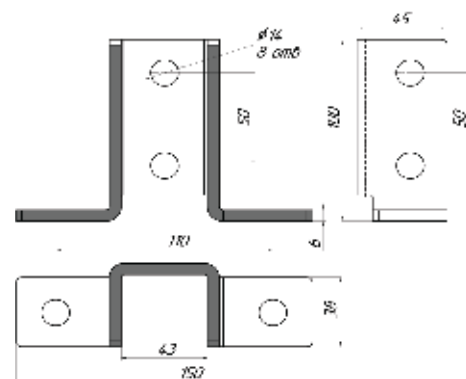

Артикул		кг/шт	Уп. min
исполнение 1	исполнение 2		
SPLT	SPLT-TDZ	0,640	1

SPLU Страт подвес лепестковый усиленный



ОПИСАНИЕ

Свойства и преимущества

- ◆ КРЕПЛЕНИЕ ПРОФИЛЕЙ К ЛЮБОМУ БАЗОВОМУ МАТЕРИАЛУ
- ◆ ЗВУКОИЗОЛЯЦИЯ С ИСПОЛЬЗОВАНИЕМ ИЗОЛИРУЮЩЕЙ ПЛАСТИНЫ
- ◆ НАДЕЖНОСТЬ И ПРОСТОТА МОНТАЖА
- ◆ УНИВЕРСАЛЬНОСТЬ

МАТЕРИАЛ

СТАЛЬ 3, ГОСТ 380-2005

Исполнение 1

ГАЛЬВАНИЧЕСКОЕ ЦИНКОВАНИЕ (ГОСТ 9.301-86)
КЛИМАТИЧЕСКОЕ ИСПОЛНЕНИЕ УТ 2,5 СООТВЕТСТВУЕТ (ГОСТ 15150-69)
для ПРОКЛАДКИ ВНУТРИ ПОМЕЩЕНИЙ

Исполнение 2

ТЕРМОДИФУЗИОННОЕ ЦИНКОВАНИЕ (ГОСТ Р 9.316-2006)
КЛИМАТИЧЕСКОЕ ИСПОЛНЕНИЕ УТ 1,5 СООТВЕТСТВУЕТ (ГОСТ 15150-69)
для ПРОКЛАДКИ ВНУТРИ И СНАРУЖИ ПОМЕЩЕНИЙ

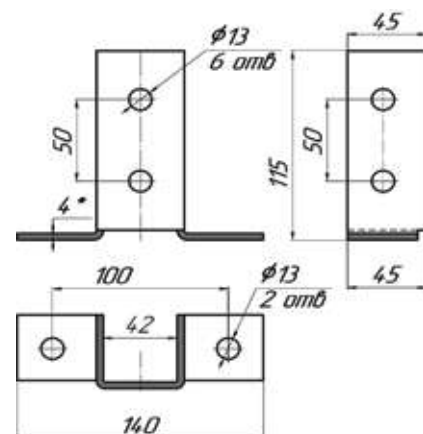
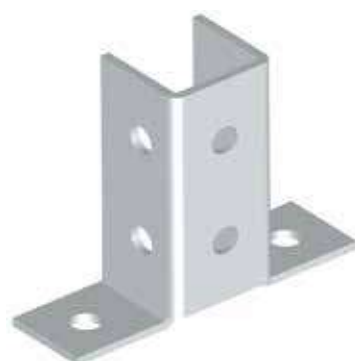

Артикул		кг/шт	Уп. min
исполнение 1	исполнение 2		
SPLU	SPLU-TDZ	0,485	1

*РАЗМЕР КОРРЕКТИРУЕТСЯ ПО СОГЛАСОВАНИЮ С ЗАКАЗЧИКОМ

SUU-8-45 Соединитель угловой усиленный 45° 8 отв.



ОПИСАНИЕ

Свойства и преимущества

- ◆ СБОРКА КАРКАСОВ И ДР. СБОРНЫХ КОНСТРУКЦИЙ
- ◆ ЛЕГКОСТЬ В УСТАНОВКЕ
- ◆ УДОБСТВО В ИСПОЛЬЗОВАНИИ
- ◆ УНИВЕРСАЛЬНОСТЬ

МАТЕРИАЛ

СТАЛЬ 3, ГОСТ 380-2005

Исполнение 1

ГАЛЬВАНИЧЕСКОЕ ЦИНКОВАНИЕ (ГОСТ 9.301-86)
КЛИМАТИЧЕСКОЕ ИСПОЛНЕНИЕ УТ 2,5 СООТВЕТСТВУЕТ (ГОСТ 15150-69)
ДЛЯ ПРОКЛАДКИ ВНУТРИ ПОМЕЩЕНИЙ

Исполнение 2

ТЕРМОДИФфуЗИОННОЕ ЦИНКОВАНИЕ (ГОСТ Р 9.316-2006)
КЛИМАТИЧЕСКОЕ ИСПОЛНЕНИЕ УТ 1,5 СООТВЕТСТВУЕТ (ГОСТ 15150-69)
ДЛЯ ПРОКЛАДКИ ВНУТРИ И СНАРУЖИ ПОМЕЩЕНИЙ

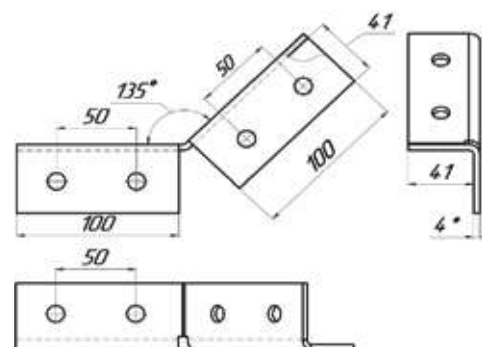

Артикул		кг/шт	Уп. min
исполнение 1	исполнение 2		
SUU-8-45	SUU-8-45-TDZ	0,480	1

*РАЗМЕР КОРРЕКТИРУЕТСЯ ПО СОГЛАСОВАНИЮ С ЗАКАЗЧИКОМ

SUU-4 Соединитель угловой усиленный 90° 4 отв



ОПИСАНИЕ

Свойства и преимущества

- ◆ СБОРКА КАРКАСОВ И ДР. СБОРНЫХ КОНСТРУКЦИЙ
- ◆ ЛЕГКОСТЬ В УСТАНОВКЕ
- ◆ УДОБСТВО В ИСПОЛЬЗОВАНИИ
- ◆ УНИВЕРСАЛЬНОСТЬ

МАТЕРИАЛ

СТАЛЬ 3, ГОСТ 380-2005

Исполнение 1

ГАЛЬВАНИЧЕСКОЕ ЦИНКОВАНИЕ (ГОСТ 9.301-86)
КЛИМАТИЧЕСКОЕ ИСПОЛНЕНИЕ УТ 2,5 СООТВЕТСТВУЕТ (ГОСТ 15150-69)
ДЛЯ ПРОКЛАДКИ ВНУТРИ ПОМЕЩЕНИЙ

Исполнение 2

ТЕРМОДИФфуЗИОННОЕ ЦИНКОВАНИЕ (ГОСТ Р 9.316-2006)
КЛИМАТИЧЕСКОЕ ИСПОЛНЕНИЕ УТ 1,5 СООТВЕТСТВУЕТ (ГОСТ 15150-69)
ДЛЯ ПРОКЛАДКИ ВНУТРИ И СНАРУЖИ ПОМЕЩЕНИЙ

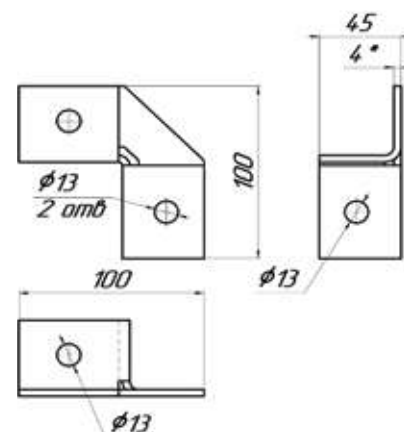

Артикул		кг/шт	Уп. min
исполнение 1	исполнение 2		
SUU-4	SUU-4-TDZ	0,340	1

*РАЗМЕР КОРРЕКТИРУЕТСЯ ПО СОГЛАСОВАНИЮ С ЗАКАЗЧИКОМ

SUU-8 Соединитель угловой усиленный 90° 8 отв.

GAL

TDZ

ОПИСАНИЕ

Свойства и преимущества

- ◆ СБОРКА КАРКАСОВ И ДР. КОНСТРУКЦИЙ
- ◆ ЛЕГКОСТЬ В УСТАНОВКЕ
- ◆ УДОБСТВО В ИСПОЛЬЗОВАНИИ
- ◆ УНИВЕРСАЛЬНОСТЬ

МАТЕРИАЛ

СТАЛЬ 3, ГОСТ 380-2005

Исполнение 1

 ГАЛЬВАНИЧЕСКОЕ ЦИНКОВАНИЕ (ГОСТ 9.301-86)
 КЛИМАТИЧЕСКОЕ ИСПОЛНЕНИЕ УТ 2,5 СООТВЕТСТВУЕТ (ГОСТ 15150-69)
 ДЛЯ ПРОКЛАДКИ ВНУТРИ ПОМЕЩЕНИЙ

Исполнение 2

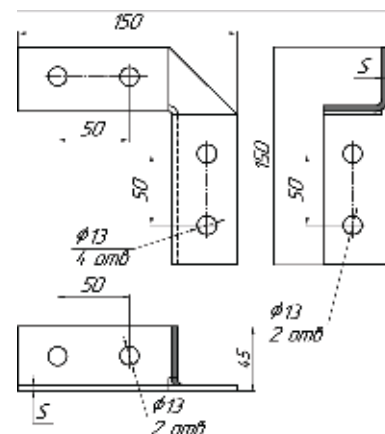
 ТЕРМОДИФУЗИОННОЕ ЦИНКОВАНИЕ (ГОСТ Р 9.316-2006)
 КЛИМАТИЧЕСКОЕ ИСПОЛНЕНИЕ УТ 1,5 СООТВЕТСТВУЕТ (ГОСТ 15150-69)
 ДЛЯ ПРОКЛАДКИ ВНУТРИ И СНАРУЖИ ПОМЕЩЕНИЙ

Артикул		S (мм)	кг/шт	Уп. min
исполнение 1	исполнение 2			
SUU-8	SUU-8-TDZ	2	0,565	1

*РАЗМЕР КОРРЕКТИРУЕТСЯ ПО СОГЛАСОВАНИЮ С ЗАКАЗЧИКОМ

SUT-1 Соединитель угловой трехсторонний 1

GAL

TDZ

ОПИСАНИЕ

Свойства и преимущества

- ◆ КРЕПЛЕНИЕ ПРОФИЛЕЙ К ЛЮБОМУ БАЗОВОМУ МАТЕРИАЛУ
- ◆ ПРОСТОЕ И БЕЗОПАСНОЕ КРЕПЛЕНИЕ
- ◆ НАДЕЖНЫЙ И ПРОСТОЙ МОНТАЖ

МАТЕРИАЛ

СТАЛЬ 3, ГОСТ 380-2005

Исполнение 1

 ГАЛЬВАНИЧЕСКОЕ ЦИНКОВАНИЕ (ГОСТ 9.301-86)
 КЛИМАТИЧЕСКОЕ ИСПОЛНЕНИЕ УТ 2,5 СООТВЕТСТВУЕТ (ГОСТ 15150-69)
 ДЛЯ ПРОКЛАДКИ ВНУТРИ ПОМЕЩЕНИЙ

Исполнение 2

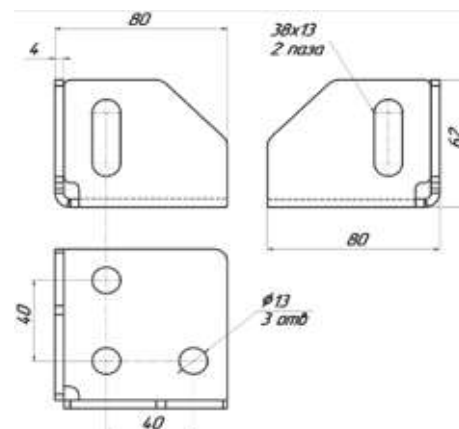
 ТЕРМОДИФУЗИОННОЕ ЦИНКОВАНИЕ (ГОСТ Р 9.316-2006)
 КЛИМАТИЧЕСКОЕ ИСПОЛНЕНИЕ УТ 1,5 СООТВЕТСТВУЕТ (ГОСТ 15150-69)
 ДЛЯ ПРОКЛАДКИ ВНУТРИ И СНАРУЖИ ПОМЕЩЕНИЙ

Артикул		кг/шт	Уп. min
исполнение 1	исполнение 2		
SUT-1	SUT-1-TDZ	0,380	1

*РАЗМЕР КОРРЕКТИРУЕТСЯ ПО СОГЛАСОВАНИЮ С ЗАКАЗЧИКОМ

PUT-2 Соединитель угловой трехсторонний 2

GAL

TDZ

ОПИСАНИЕ

Свойства и преимущества

- ◆ КРЕПЛЕНИЕ ПРОФИЛЕЙ К ЛЮБОМУ БАЗОВОМУ МАТЕРИАЛУ
- ◆ НАДЕЖНОСТЬ И ПРОСТОТА ИСПОЛЬЗОВАНИЯ
- ◆ РАЗЛИЧНЫЕ ОБЛАСТИ ПРИМЕНЕНИЯ

МАТЕРИАЛ

СТАЛЬ 3, ГОСТ 380-2005

Исполнение 1

ГАЛЬВАНИЧЕСКОЕ ЦИНКОВАНИЕ (ГОСТ 9.301-86)
КЛИМАТИЧЕСКОЕ ИСПОЛНЕНИЕ УТ 2,5 СООТВЕТСТВУЕТ (ГОСТ 15150-69)
ДЛЯ ПРОКЛАДКИ ВНУТРИ ПОМЕЩЕНИЙ

Исполнение 2

ТЕРМОДИФфуЗИОННОЕ ЦИНКОВАНИЕ (ГОСТ Р 9.316-2006)
КЛИМАТИЧЕСКОЕ ИСПОЛНЕНИЕ УТ 1,5 СООТВЕТСТВУЕТ (ГОСТ 15150-69)
ДЛЯ ПРОКЛАДКИ ВНУТРИ И СНАРУЖИ ПОМЕЩЕНИЙ

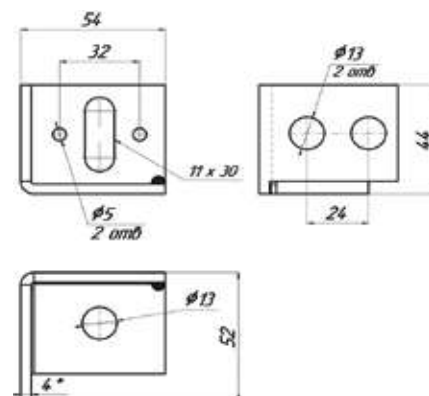

Артикул		кг/шт	Уп. min
исполнение 1	исполнение 2		
PUT-2	PUT-2-TDZ	0,340	1

*РАЗМЕР КОРРЕКТИРУЕТСЯ ПО СОГЛАСОВАНИЮ С ЗАКАЗЧИКОМ

S-3 Соединитель трехсторонний

GAL

TDZ

ОПИСАНИЕ

Свойства и преимущества

- ◆ ДЛЯ СЛОЖНЫХ КОНСТРУКЦИЙ ИЗ ПРОФИЛЕЙ
- ◆ ПРОСТОТА В УСТАНОВКЕ
- ◆ СОЗДАНИЕ КОНСТРУКЦИЙ
- ◆ УНИВЕРСАЛЬНОСТЬ
- ◆ ВЫСОКАЯ НАДЕЖНОСТЬ

МАТЕРИАЛ

СТАЛЬ 3, ГОСТ 380-2005

Исполнение 1

ГАЛЬВАНИЧЕСКОЕ ЦИНКОВАНИЕ (ГОСТ 9.301-86)
КЛИМАТИЧЕСКОЕ ИСПОЛНЕНИЕ УТ 2,5 СООТВЕТСТВУЕТ (ГОСТ 15150-69)
ДЛЯ ПРОКЛАДКИ ВНУТРИ ПОМЕЩЕНИЙ

Исполнение 2

ТЕРМОДИФфуЗИОННОЕ ЦИНКОВАНИЕ (ГОСТ Р 9.316-2006)
КЛИМАТИЧЕСКОЕ ИСПОЛНЕНИЕ УТ 1,5 СООТВЕТСТВУЕТ (ГОСТ 15150-69)
ДЛЯ ПРОКЛАДКИ ВНУТРИ И СНАРУЖИ ПОМЕЩЕНИЙ

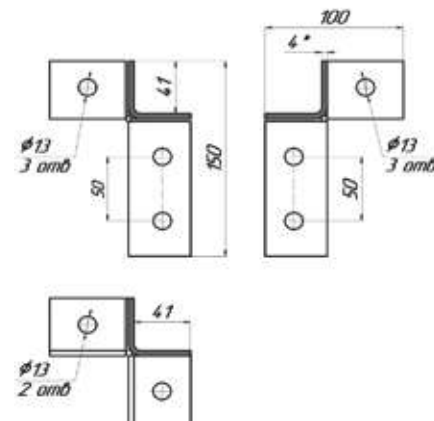
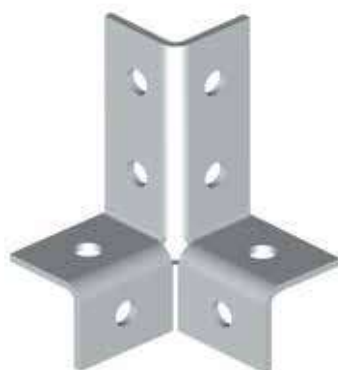

Артикул		кг/шт	Уп. min
исполнение 1	исполнение 2		
S-3	S-3-TDZ	0,550	1

*РАЗМЕР КОРРЕКТИРУЕТСЯ ПО СОГЛАСОВАНИЮ С ЗАКАЗЧИКОМ

S-4 Соединитель четырехсторонний

GAL

TDZ

ОПИСАНИЕ

Свойства и преимущества

- ◆ ДЛЯ СЛОЖНЫХ КОНСТРУКЦИЙ ИЗ ПРОФИЛЕЙ
- ◆ ПРОСТОТА В УСТАНОВКЕ
- ◆ СОЗДАНИЕ КОНСТРУКЦИЙ
- ◆ УНИВЕРСАЛЬНОСТЬ
- ◆ ВЫСОКАЯ НАДЕЖНОСТЬ

МАТЕРИАЛ

СТАЛЬ 3, ГОСТ 380-2005

Исполнение 1

 ГАЛЬВАНИЧЕСКОЕ ЦИНКОВАНИЕ (ГОСТ 9.301-86)
 КЛИМАТИЧЕСКОЕ ИСПОЛНЕНИЕ УТ 2,5 СООТВЕТСТВУЕТ (ГОСТ 15150-69)
 ДЛЯ ПРОКЛАДКИ ВНУТРИ ПОМЕЩЕНИЙ

Исполнение 2

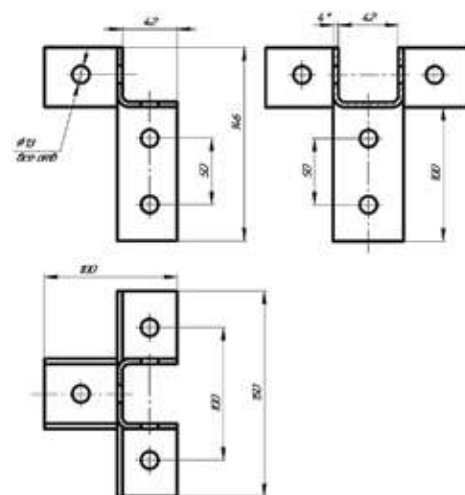
 ТЕРМОДИФУЗИОННОЕ ЦИНКОВАНИЕ (ГОСТ Р 9.316-2006)
 КЛИМАТИЧЕСКОЕ ИСПОЛНЕНИЕ УТ 1,5 СООТВЕТСТВУЕТ (ГОСТ 15150-69)
 ДЛЯ ПРОКЛАДКИ ВНУТРИ И СНАРУЖИ ПОМЕЩЕНИЙ

Артикул		кг/шт	Уп. min
исполнение 1	исполнение 2		
S-4	S-4-TDZ	0,770	1

*РАЗМЕР КОРРЕКТИРУЕТСЯ ПО СОГЛАСОВАНИЮ С ЗАКАЗЧИКОМ

UK Укосина

GAL

TDZ

ОПИСАНИЕ

Свойства и преимущества

- ◆ ДЛЯ СБОРКИ НАСТЕННЫХ КОНСОЛЕЙ
- ◆ УВЕЛИЧИВАЕТ НЕСУЩУЮ СПОСОБНОСТЬ КОНСОЛИ
- ◆ ПРОСТОЕ СОЗДАНИЕ ОТДЕЛЬНЫХ ОПОР
- ◆ ВОЗМОЖНОСТЬ УСТАНОВКИ КОНСОЛЕЙ В ДВУХ ПОЛОЖЕНИЯХ
- ◆ САМОСТОЯТЕЛЬНАЯ СБОРКА КОНСОЛЕЙ

МАТЕРИАЛ

СТАЛЬ 3, ГОСТ 380-2005

Исполнение 1

 ГАЛЬВАНИЧЕСКОЕ ЦИНКОВАНИЕ (ГОСТ 9.301-86)
 КЛИМАТИЧЕСКОЕ ИСПОЛНЕНИЕ УТ 2,5 СООТВЕТСТВУЕТ (ГОСТ 15150-69)
 ДЛЯ ПРОКЛАДКИ ВНУТРИ ПОМЕЩЕНИЙ

Исполнение 2

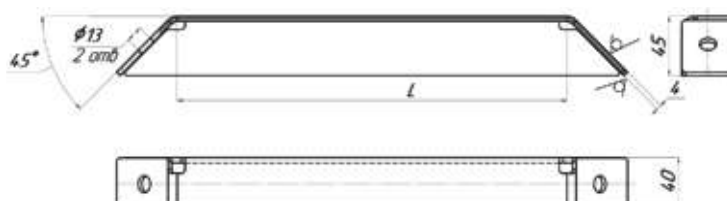
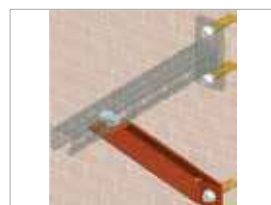
 ТЕРМОДИФУЗИОННОЕ ЦИНКОВАНИЕ (ГОСТ Р 9.316-2006)
 КЛИМАТИЧЕСКОЕ ИСПОЛНЕНИЕ УТ 1,5 СООТВЕТСТВУЕТ (ГОСТ 15150-69)
 ДЛЯ ПРОКЛАДКИ ВНУТРИ И СНАРУЖИ ПОМЕЩЕНИЙ

Артикул		кг/шт	Уп. min
исполнение 1	исполнение 2		
UK-300	UK-300-TDZ	0,915	1
UK-500	UK-500-TDZ	1,300	1

*РАЗМЕР КОРРЕКТИРУЕТСЯ ПО СОГЛАСОВАНИЮ С ЗАКАЗЧИКОМ

РТТ Пластина Т-образная трапецевидная



ОПИСАНИЕ

Свойства и преимущества

- ◆ ДЛЯ Т И Х-ОБРАЗНОГО КРЕПЛЕНИЯ СТРАТ-ПРОФИЛЯ
- ◆ ШАГ ПЕРФОРАЦИИ ОТВЕРСТИЙ АДАПТИРОВАН ПОД СТРАТ-ПРОФИЛЬ
- ◆ ПРОСТОТА В МОНТАЖЕ
- ◆ УНИВЕРСАЛЬНОСТЬ В ПРИМЕНЕНИИ

МАТЕРИАЛ

СТАЛЬ СТЗСП, ГОСТ 380-2005

Исполнение 1

ГАЛЬВАНИЧЕСКОЕ ЦИНКОВАНИЕ (ГОСТ 9.301-86)
КЛИМАТИЧЕСКОЕ ИСПОЛНЕНИЕ УТ 2,5 СООТВЕТСТВУЕТ (ГОСТ 15150-69)
ДЛЯ ПРОКЛАДКИ ВНУТРИ ПОМЕЩЕНИЙ

Исполнение 2

ТЕРМОДИФУЗИОННОЕ ЦИНКОВАНИЕ (ГОСТ Р 9.316-2006)
КЛИМАТИЧЕСКОЕ ИСПОЛНЕНИЕ УТ 1,5 СООТВЕТСТВУЕТ (ГОСТ 15150-69)
ДЛЯ ПРОКЛАДКИ ВНУТРИ И СНАРУЖИ ПОМЕЩЕНИЙ

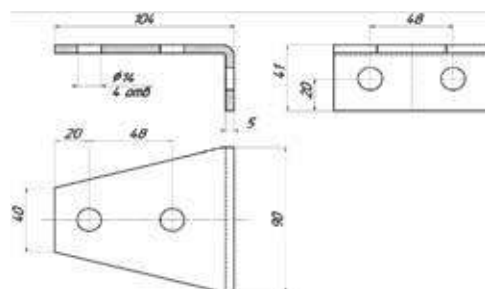

Артикул		кг/шт	Уп. min
исполнение 1	исполнение 2		
РТТ	РТТ-TDZ	0,370	1

Р-41-45 Пластина монтажная 45°



ОПИСАНИЕ

Свойства и преимущества

- ◆ ПРИМЕНЯЕТСЯ ДЛЯ СОЗДАНИЯ ПОДВЕСНЫХ СИСТЕМ ПРИ ПОМОЩИ ШПИЛЕЧНОГО СОЕДИНЕНИЯ
- ◆ КРЕПЛЕНИЕ НЕПОСРЕДСТВЕННО К НЕСУЩИМ ПОВЕРХНОСТЯМ И МОНТАЖНЫМ ЭЛЕМЕНТАМ
- ◆ ПРИМЕНЕНИЕ НА НАКЛОННЫХ СТРОИТЕЛЬНЫХ КОНСТРУКЦИЯХ

МАТЕРИАЛ

СТАЛЬ СТЗСП, ГОСТ 380-2005

Исполнение 1

ГАЛЬВАНИЧЕСКОЕ ЦИНКОВАНИЕ (ГОСТ 9.301-86)
КЛИМАТИЧЕСКОЕ ИСПОЛНЕНИЕ УТ 2,5 СООТВЕТСТВУЕТ (ГОСТ 15150-69)
ДЛЯ ПРОКЛАДКИ ВНУТРИ ПОМЕЩЕНИЙ

Исполнение 2

ТЕРМОДИФУЗИОННОЕ ЦИНКОВАНИЕ (ГОСТ Р 9.316-2006)
КЛИМАТИЧЕСКОЕ ИСПОЛНЕНИЕ УТ 1,5 СООТВЕТСТВУЕТ (ГОСТ 15150-69)
ДЛЯ ПРОКЛАДКИ ВНУТРИ И СНАРУЖИ ПОМЕЩЕНИЙ

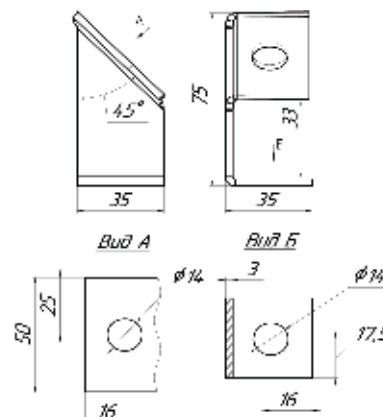

Артикул		кг/шт	Уп. min
исполнение 1	исполнение 2		
Р-41-45	Р-41-45-TDZ	0,100	1

Z-21 Заглушка для страт-профиля



ОПИСАНИЕ

Свойства и преимущества

- ◆ ИЗОЛЯЦИЯ ОСТРЫХ КРОМОК ВО ВРЕМЯ РАБОТЫ СО СТРАТ-ПРОФИЛЕМ
- ◆ ЭСТЕТИЧНЫЙ ВНЕШНИЙ ВИД
- ◆ БЫСТРЫЙ МОНТАЖ
- ◆ ЗАЩИТА ОТ ОСТРЫХ ОБРЕЗАННЫХ КРАЕВ

МАТЕРИАЛ

ПЛАСТИК

Артикул	кг/шт	Уп. min
Z-21	0,01	1

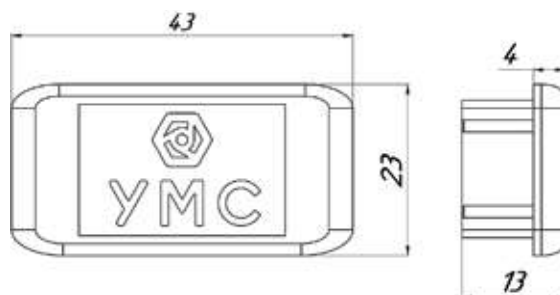

Z-41 Заглушка для страт-профиля

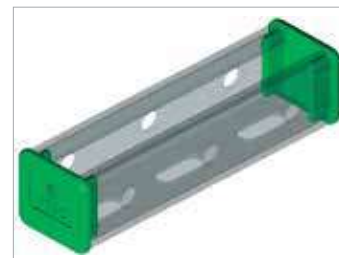

ОПИСАНИЕ

Свойства и преимущества

- ◆ ИЗОЛЯЦИЯ ОСТРЫХ КРОМОК ВО ВРЕМЯ РАБОТЫ СО СТРАТ-ПРОФИЛЕМ
- ◆ ЭСТЕТИЧНЫЙ ВНЕШНИЙ ВИД
- ◆ БЫСТРЫЙ МОНТАЖ
- ◆ ЗАЩИТА ОТ ОСТРЫХ ОБРЕЗАННЫХ КРАЕВ

МАТЕРИАЛ

ПЛАСТИК

Артикул	кг/шт	Уп. min
Z-41	0,01	1

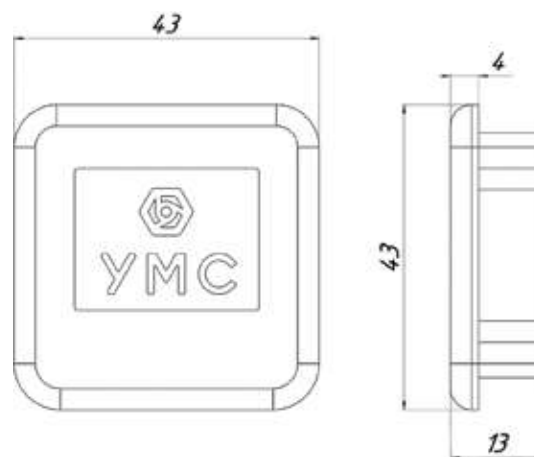

SK-21 Консоль 41x21мм

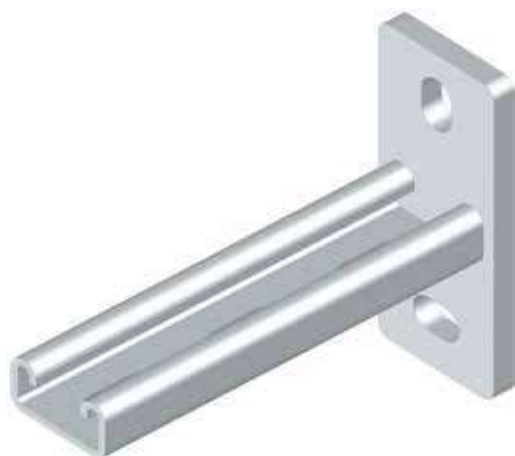

ОПИСАНИЕ

Свойства и преимущества

- ◆ КРЕПЛЕНИЕ ИНЖЕНЕРНЫХ СИСТЕМ
- ◆ МОНТАЖ К СТРАТ ПРОФИЛЮ ИЛИ СТЕНЕ
- ◆ ЗУБЦЫ ДЛЯ ТОЧНОГО ПОЗИЦИОНИРОВАНИЯ И НАДЕЖНОГО СОЕДИНЕНИЯ ЭЛЕМЕНТОВ
- ◆ КРЕПЕЖНЫЕ ОТВЕРСТИЯ РАЗМЕЩЕНЫ ПОД УГЛОМ 90°
- ◆ УДОБСТВО В ИСПОЛЬЗОВАНИИ
- ◆ БЫСТРЫЙ И ПРОСТОЙ МОНТАЖ
- ◆ СТАЛЬ МАРКИ 08ПС, ГОСТ 1050 – 88

СТРУКТУРА АРТИКУЛА

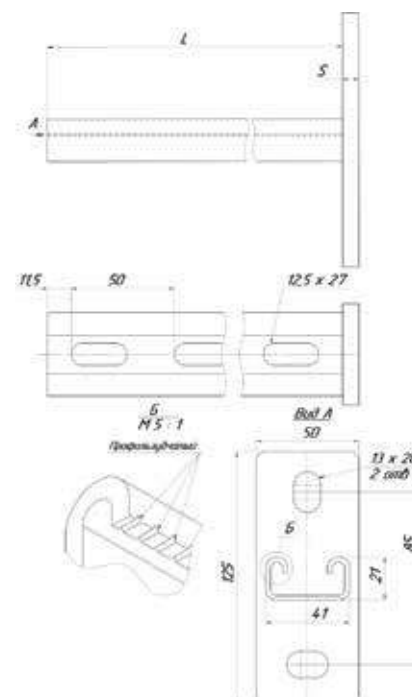
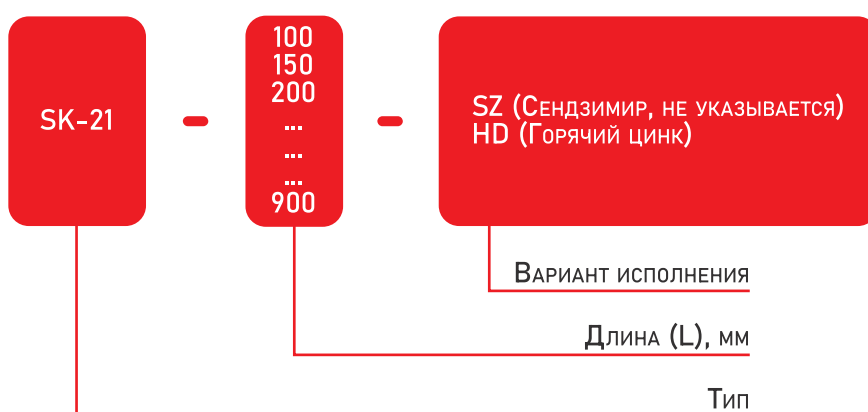

ПРИМЕР АРТИКУЛА: SK-21-200

- > КОНСОЛЬ ДЛИНОЙ ДО 350 ММ ТОЛЩИНА ПЯТКИ 6ММ, ОТ 400 ММ ТОЛЩИНА ПЯТКИ 8 ММ
- > ВОЗМОЖНО ИЗГОТОВЛЕНИЕ ЛЮБОЙ ДЛИНЫ С ШАГОМ 50 ММ
- > С ПОКРЫТИЕМ "СЕНДЗИМИР" для внутреннего использования (климатическое исполнение УТ 2,5, ГОСТ 15150-69)
- > С ПОКРЫТИЕМ "ГОРЯЧЕЕ ЦИНКОВАНИЕ" для внешнего и внутреннего использования (климатическое исполнение УТ 1,5, ГОСТ 15150-69)
- > ДЕТАЛЬНУЮ ИНФОРМАЦИЮ О НАГРУЗКАХ (F) МОЖНО НАЙТИ В ТАБЛИЦАХ РАСЧЕТНЫХ ДОПУСТИМЫХ НАГРУЗОК

SKD-21 Консоль двойная 41x21мм



ОПИСАНИЕ

Свойства и преимущества

- ◆ КРЕПЛЕНИЕ ИНЖЕНЕРНЫХ СИСТЕМ
- ◆ МОНТАЖ К СТРАТ ПРОФИЛЮ ИЛИ СТЕНЕ
- ◆ ЗУБЦЫ ДЛЯ ТОЧНОГО ПОЗИЦИОНИРОВАНИЯ И НАДЕЖНОГО СОЕДИНЕНИЯ ЭЛЕМЕНТОВ
- ◆ БОЛЬШАЯ НАГРУЗОЧНАЯ СПОСОБНОСТЬ
- ◆ КРЕПЕЖНЫЕ ОТВЕРСТИЯ РАЗМЕЩЕНЫ ПОД УГЛОМ 90°
- ◆ УДОБСТВО В ИСПОЛЬЗОВАНИИ
- ◆ БЫСТРЫЙ И ПРОСТОЙ МОНТАЖ
- ◆ СТАЛЬ МАРКИ 08Пс, ГОСТ 1050 - 88

СТРУКТУРА АРТИКУЛА

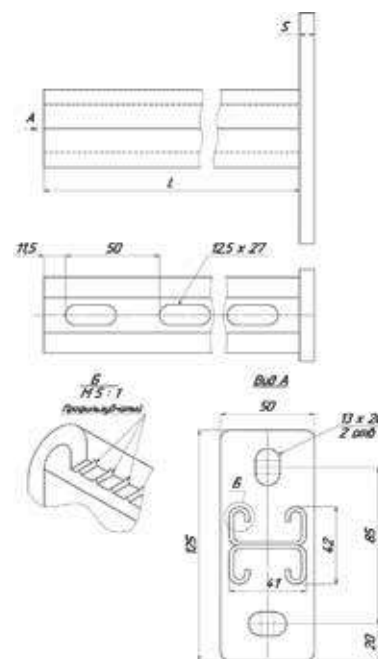
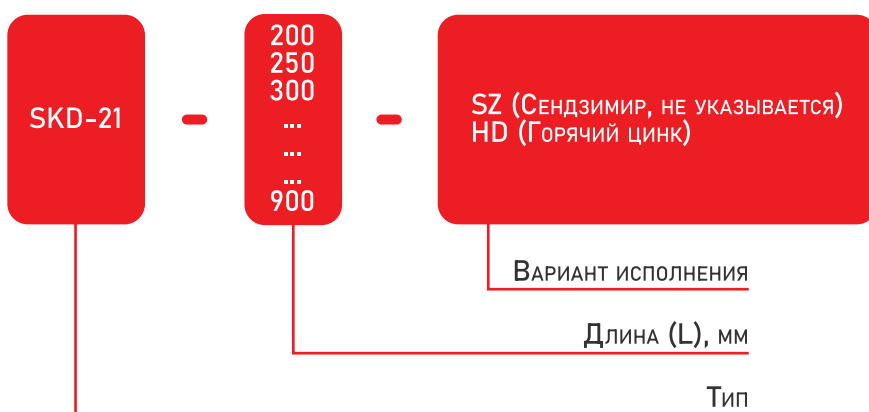

ПРИМЕР АРТИКУЛА: SKD-21-200

- > КОНСОЛЬ ДЛИНОЙ ДО 350 ММ ТОЛЩИНА ПЯТКИ 6ММ, ОТ 400 ММ ТОЛЩИНА ПЯТКИ 8 ММ
- > ВОЗМОЖНО ИЗГОТОВЛЕНИЕ ЛЮБОЙ ДЛИНЫ С ШАГОМ 50 ММ
- > С ПОКРЫТИЕМ "СЕНДЗИМИР" для внутреннего использования (климатическое исполнение УТ 2,5, ГОСТ 15150-69)
- > С ПОКРЫТИЕМ "ГОРЯЧЕЕ ЦИНКОВАНИЕ" для внешнего и внутреннего использования (климатическое исполнение УТ 1,5, ГОСТ 15150-69)
- > ДЕТАЛЬНУЮ ИНФОРМАЦИЮ О НАГРУЗКАХ (F) МОЖНО НАЙТИ В ТАБЛИЦАХ РАСЧЕТНЫХ ДОПУСТИМЫХ НАГРУЗОК

SK-41 Консоль 41x41мм

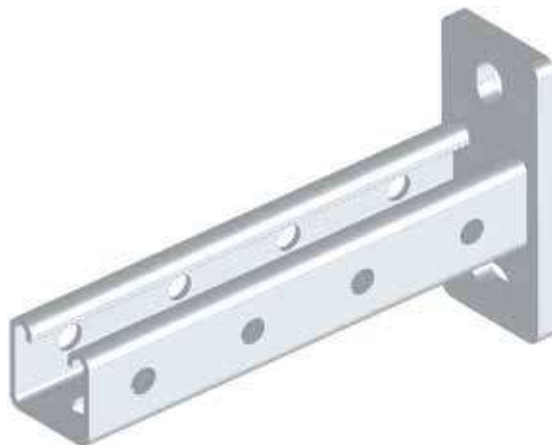

ОПИСАНИЕ

Свойства и преимущества

- ◆ КРЕПЛЕНИЕ ИНЖЕНЕРНЫХ СИСТЕМ
- ◆ МОНТАЖ К СТРАТ ПРОФИЛЮ ИЛИ СТЕНЕ
- ◆ ЗУБЦЫ ДЛЯ ТОЧНОГО ПОЗИЦИОНИРОВАНИЯ И НАДЕЖНОГО СОЕДИНЕНИЯ ЭЛЕМЕНТОВ
- ◆ КРЕПЕЖНЫЕ ОТВЕРСТИЯ РАЗМЕЩЕНЫ ПОД УГЛОМ 90°
- ◆ УДОБСТВО В ИСПОЛЬЗОВАНИИ
- ◆ БЫСТРЫЙ И ПРОСТОЙ МОНТАЖ
- ◆ СТАЛЬ МАРКИ 08ПС, ГОСТ 1050 – 88

СТРУКТУРА АРТИКУЛА

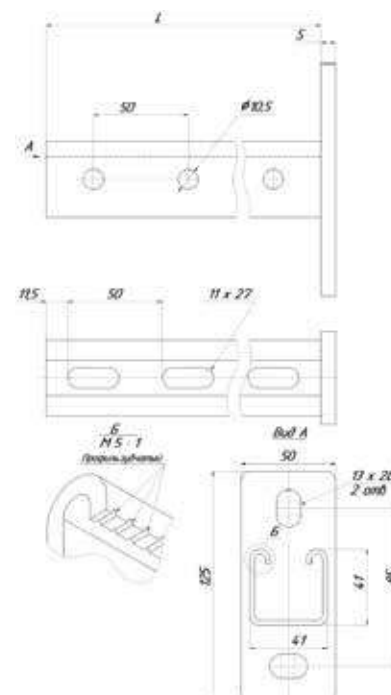
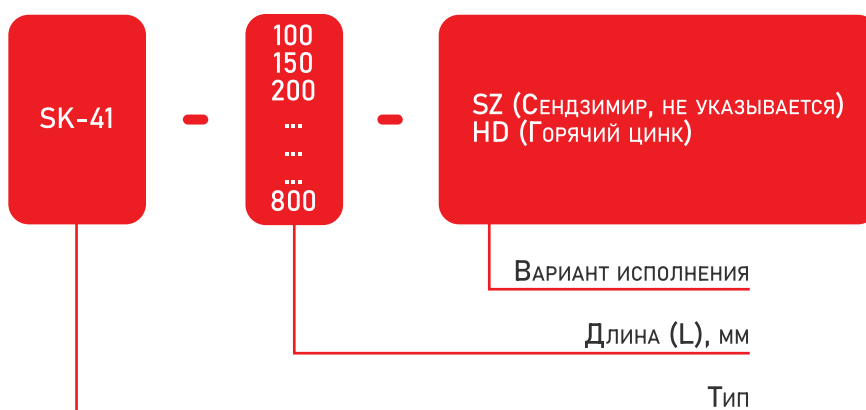

ПРИМЕР АРТИКУЛА: SK-41-200

- > КОНСОЛЬ ДЛИНОЙ ДО 350 ММ ТОЛЩИНА ПЯТКИ 6ММ, ОТ 400 ММ ТОЛЩИНА ПЯТКИ 8 ММ
- > ВОЗМОЖНО ИЗГОТОВЛЕНИЕ ЛЮБОЙ ДЛИНЫ С ШАГОМ 50 ММ
- > С ПОКРЫТИЕМ "СЕНДЗИМИР" для внутреннего использования (климатическое исполнение УТ 2,5, ГОСТ 15150-69)
- > С ПОКРЫТИЕМ "ГОРЯЧЕЕ ЦИНКОВАНИЕ" для внешнего и внутреннего использования (климатическое исполнение УТ 1,5, ГОСТ 15150-69)
- > ДЕТАЛЬНУЮ ИНФОРМАЦИЮ О НАГРУЗКАХ (F) МОЖНО НАЙТИ В ТАБЛИЦАХ РАСЧЕТНЫХ ДОПУСТИМЫХ НАГРУЗОК

SKD-41 Консоль двойная 41x41мм

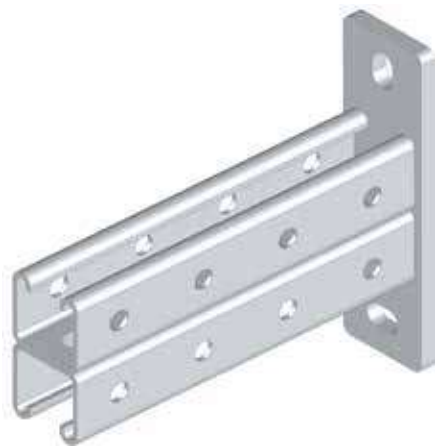

ОПИСАНИЕ

Свойства и преимущества

- ◆ КРЕПЛЕНИЕ ИНЖЕНЕРНЫХ СИСТЕМ
- ◆ МОНТАЖ К СТРАТ ПРОФИЛЮ ИЛИ СТЕНЕ
- ◆ ЗУБЦЫ ДЛЯ ТОЧНОГО ПОЗИЦИОНИРОВАНИЯ И НАДЕЖНОГО СОЕДИНЕНИЯ ЭЛЕМЕНТОВ
- ◆ БОЛЬШАЯ НАГРУЗОЧНАЯ СПОСОБНОСТЬ
- ◆ КРЕПЕЖНЫЕ ОТВЕРСТИЯ РАЗМЕЩЕНЫ ПОД УГЛОМ 90°
- ◆ УДОБСТВО В ИСПОЛЬЗОВАНИИ
- ◆ БЫСТРЫЙ И ПРОСТОЙ МОНТАЖ
- ◆ СТАЛЬ МАРКИ 08ПС, ГОСТ 1050 - 88

СТРУКТУРА АРТИКУЛА

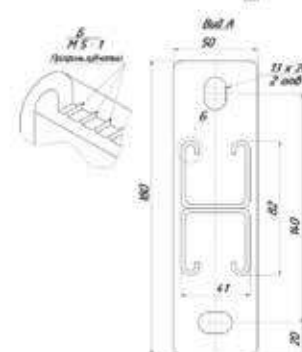
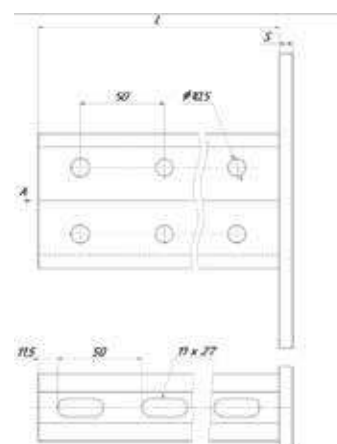
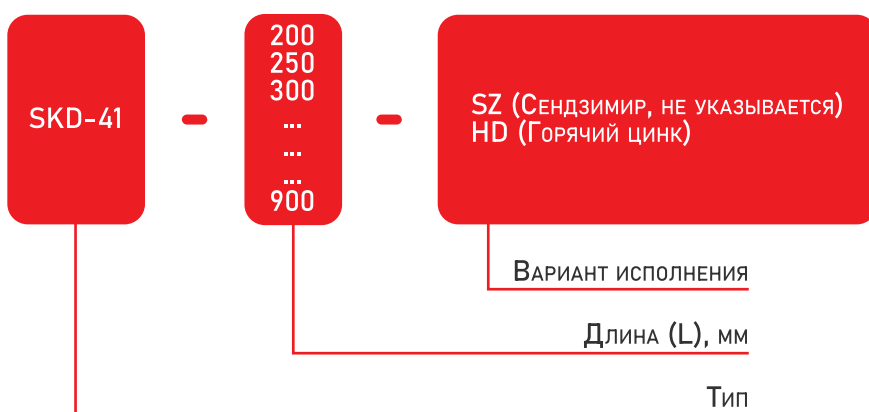

ПРИМЕР АРТИКУЛА: SKD-41-200

- > КОНСОЛЬ ДЛИНОЙ ДО 350 ММ ТОЛЩИНА ПЯТКИ 6ММ, ОТ 400 ММ ТОЛЩИНА ПЯТКИ 8 ММ
- > ВОЗМОЖНО ИЗГОТОВЛЕНИЕ ЛЮБОЙ ДЛИНЫ С ШАГОМ 50 ММ
- > С ПОКРЫТИЕМ "СЕНДЗИМИР" для внутреннего использования (климатическое исполнение УТ 2,5, ГОСТ 15150-69)
- > С ПОКРЫТИЕМ "ГОРЯЧЕЕ ЦИНКОВАНИЕ" для внешнего и внутреннего использования (климатическое исполнение УТ 1,5, ГОСТ 15150-69)
- > ДЕТАЛЬНУЮ ИНФОРМАЦИЮ О НАГРУЗКАХ (F) МОЖНО НАЙТИ В ТАБЛИЦАХ РАСЧЕТНЫХ ДОПУСТИМЫХ НАГРУЗОК

SKSD-21 Консоль седельная двойная 21x41мм

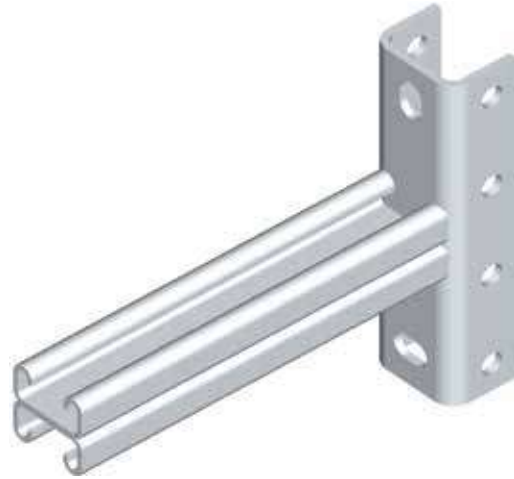

ОПИСАНИЕ

Свойства и преимущества

- ◆ БОЛЬШАЯ НАГРУЗОЧНАЯ СПОСОБНОСТЬ
- ◆ ВЫДЕРЖИВАЕТ ВЫСОКИЕ НАГРУЗКИ БЛАГОДАРЯ СЕДЕЛЬНОЙ КОНСТРУКЦИИ ОПОРНОЙ ПЛОЩАДКИ И СДВОЕННОМУ ПРОФИЛЮ
- ◆ КРЕПЛЕНИЕ ИНЖЕНЕРНЫХ СИСТЕМ
- ◆ МОНТАЖ К СТРАТ ПРОФИЛЮ
- ◆ ЗУБЦЫ ДЛЯ ТОЧНОГО ПОЗИЦИОНИРОВАНИЯ И НАДЕЖНОГО СОЕДИНЕНИЯ ЭЛЕМЕНТОВ
- ◆ УДОБСТВО В ИСПОЛЬЗОВАНИИ
- ◆ БЫСТРЫЙ И ПРОСТОЙ МОНТАЖ
- ◆ СТАЛЬ МАРКИ 08ПС, ГОСТ 1050 – 88

СТРУКТУРА АРТИКУЛА

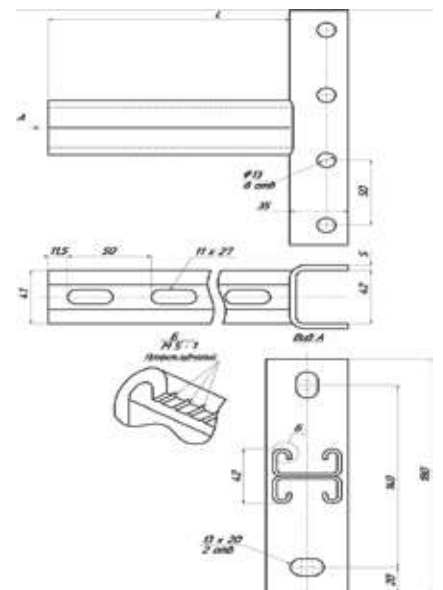
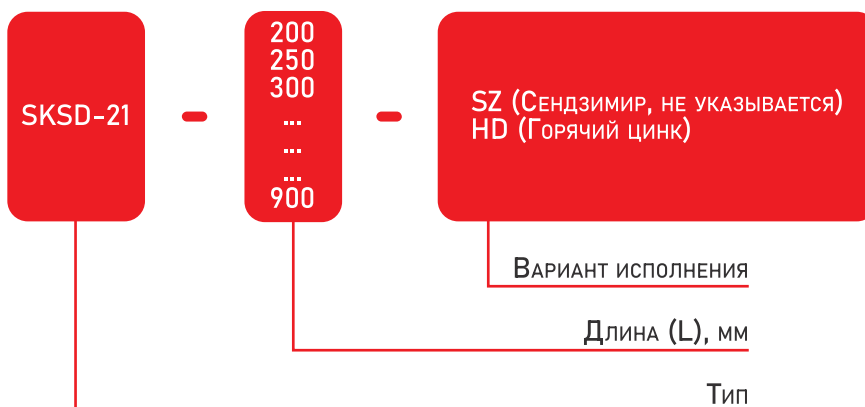

ПРИМЕР АРТИКУЛА: SKSD-21-200

- > КОНСОЛЬ ДЛИНОЙ 200ММ-900ММ ТОЛЩИНА ПЯТКИ 4ММ
- > ВОЗМОЖНО ИЗГОТОВЛЕНИЕ ЛЮБОЙ ДЛИНЫ С ШАГОМ 50 ММ
- > С ПОКРЫТИЕМ "СЕНДЗИМИР" для внутреннего использования (климатическое исполнение УТ 2,5, ГОСТ 15150-69)
- > С ПОКРЫТИЕМ "ГОРЯЧЕЕ ЦИНКОВАНИЕ" для внешнего и внутреннего использования (климатическое исполнение УТ 1,5, ГОСТ 15150-69)
- > ДЕТАЛЬНУЮ ИНФОРМАЦИЮ О НАГРУЗКАХ (F) МОЖНО НАЙТИ В ТАБЛИЦАХ РАСЧЕТНЫХ ДОПУСТИМЫХ НАГРУЗОК

SKS-41 Консоль седельная 41x41мм

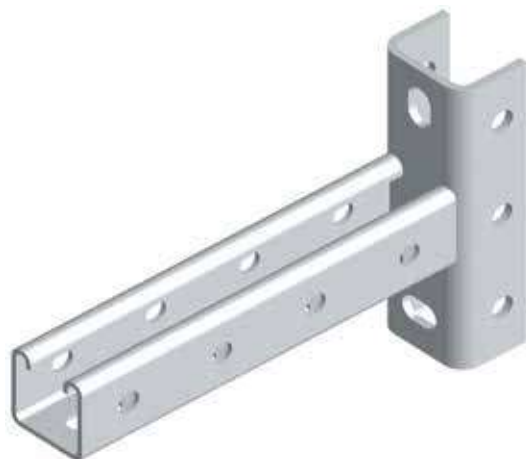

ОПИСАНИЕ

Свойства и преимущества

- ◆ ВЫДЕРЖИВАЕТ ВЫСОКИЕ НАГРУЗКИ БЛАГОДАРЯ СЕДЕЛЬНОЙ КОНСТРУКЦИИ ОПОРНОЙ ПЛОЩАДКИ
- ◆ КРЕПЛЕНИЕ ИНЖЕНЕРНЫХ СИСТЕМ
- ◆ МОНТАЖ К СТРАТ ПРОФИЛЮ
- ◆ ЗУБЦЫ ДЛЯ ТОЧНОГО ПОЗИЦИОНИРОВАНИЯ И НАДЕЖНОГО СОЕДИНЕНИЯ ЭЛЕМЕНТОВ
- ◆ УДОБСТВО В ИСПОЛЬЗОВАНИИ
- ◆ БЫСТРЫЙ И ПРОСТОЙ МОНТАЖ
- ◆ СТАЛЬ МАРКИ 08ПС, ГОСТ 1050 – 88

СТРУКТУРА АРТИКУЛА

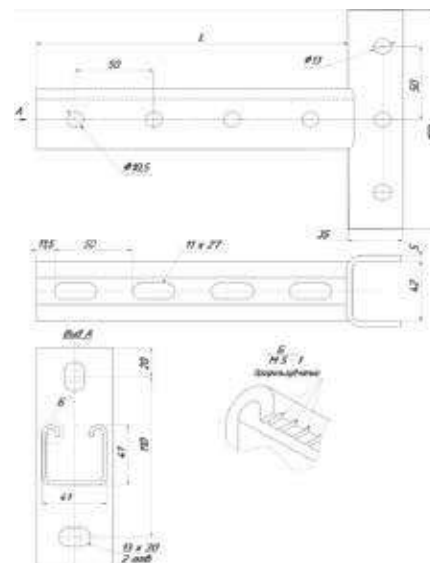
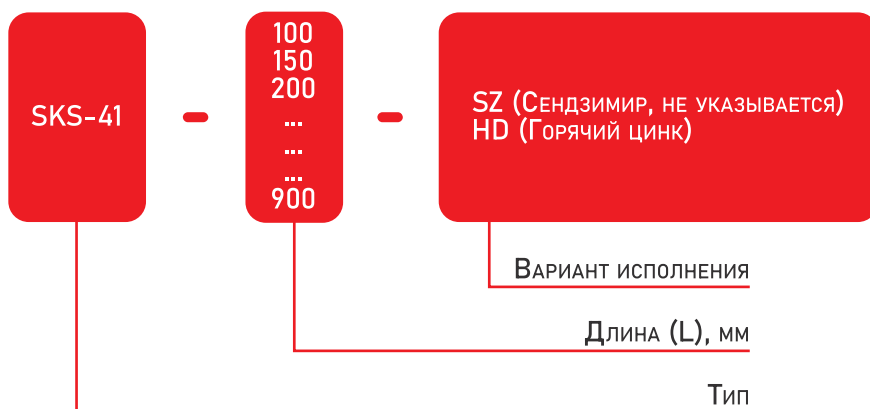

ПРИМЕР АРТИКУЛА: SKS-41-200

- > КОНСОЛЬ ДЛИНОЙ 100ММ-900ММ ТОЛЩИНА ПЯТКИ 4ММ
- > ВОЗМОЖНО ИЗГОТОВЛЕНИЕ ЛЮБОЙ ДЛИНЫ С ШАГОМ 50 ММ
- > С ПОКРЫТИЕМ "СЕНДЗИМИР" для внутреннего использования (климатическое исполнение УТ 2,5, ГОСТ 15150-69)
- > С ПОКРЫТИЕМ "ГОРЯЧЕЕ ЦИНКОВАНИЕ" для внешнего и внутреннего использования (климатическое исполнение УТ 1,5, ГОСТ 15150-69)
- > ДЕТАЛЬНУЮ ИНФОРМАЦИЮ О НАГРУЗКАХ (F) МОЖНО НАЙТИ В ТАБЛИЦАХ РАСЧЕТНЫХ ДОПУСТИМЫХ НАГРУЗОК

SKSD-41 Консоль седельная двойная 41x41мм

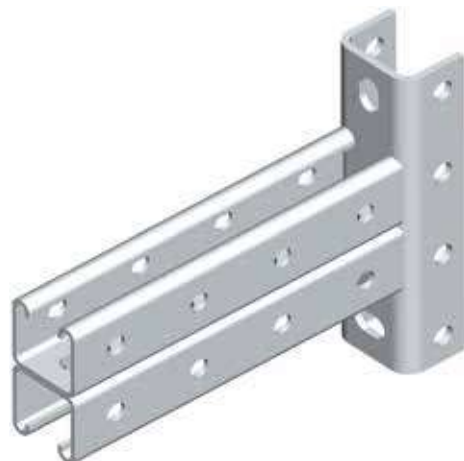

ОПИСАНИЕ

Свойства и преимущества

- ◆ БОЛЬШАЯ НАГРУЗОЧНАЯ СПОСОБНОСТЬ
- ◆ ВЫДЕРЖИВАЕТ ВЫСОКИЕ НАГРУЗКИ БЛАГОДАРЯ СЕДЕЛЬНОЙ КОНСТРУКЦИИ ОПОРНОЙ ПЛОЩАДКИ И СДВОЕННОМУ ПРОФИЛЮ
- ◆ КРЕПЛЕНИЕ ИНЖЕНЕРНЫХ СИСТЕМ
- ◆ МОНТАЖ К СТРАТ ПРОФИЛЮ
- ◆ ЗУБЦЫ ДЛЯ ТОЧНОГО ПОЗИЦИОНИРОВАНИЯ И НАДЕЖНОГО СОЕДИНЕНИЯ ЭЛЕМЕНТОВ
- ◆ УДОБСТВО В ИСПОЛЬЗОВАНИИ
- ◆ БЫСТРЫЙ И ПРОСТОЙ МОНТАЖ
- ◆ СТАЛЬ МАРКИ 08ПС, ГОСТ 1050 - 88

СТРУКТУРА АРТИКУЛА

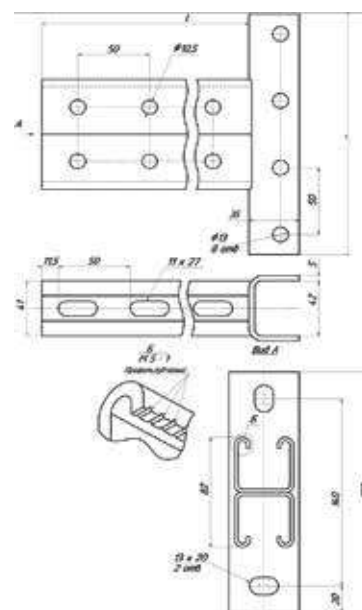
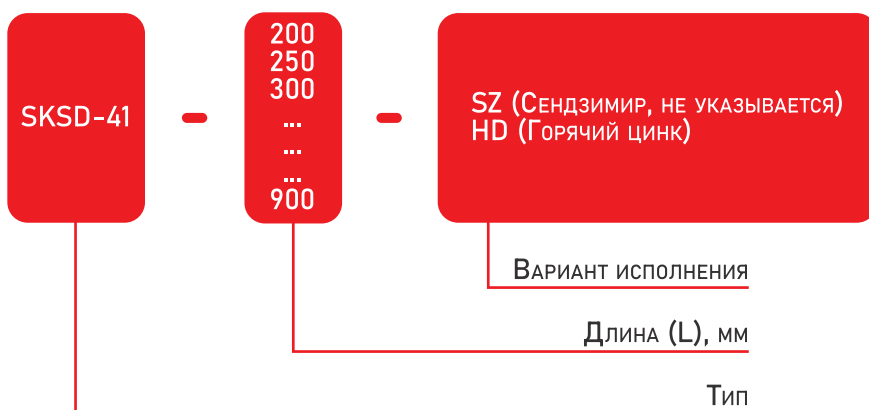

ПРИМЕР АРТИКУЛА: SKSD-41-200

- > КОНСОЛЬ ДЛИНОЙ 200ММ-900ММ ТОЛЩИНА ПЯТКИ 4ММ
- > ВОЗМОЖНО ИЗГОТОВЛЕНИЕ ЛЮБОЙ ДЛИНЫ С ШАГОМ 50 ММ
- > С ПОКРЫТИЕМ "СЕНДЗИМИР" для внутреннего использования (климатическое исполнение УТ 2,5, ГОСТ 15150-69)
- > С ПОКРЫТИЕМ "ГОРЯЧЕЕ ЦИНКОВАНИЕ" для внешнего и внутреннего использования (климатическое исполнение УТ 1,5, ГОСТ 15150-69)
- > ДЕТАЛЬНУЮ ИНФОРМАЦИЮ О НАГРУЗКАХ (F) МОЖНО НАЙТИ В ТАБЛИЦАХ РАСЧЕТНЫХ ДОПУСТИМЫХ НАГРУЗОК

SK-52 Консоль 41x52 мм

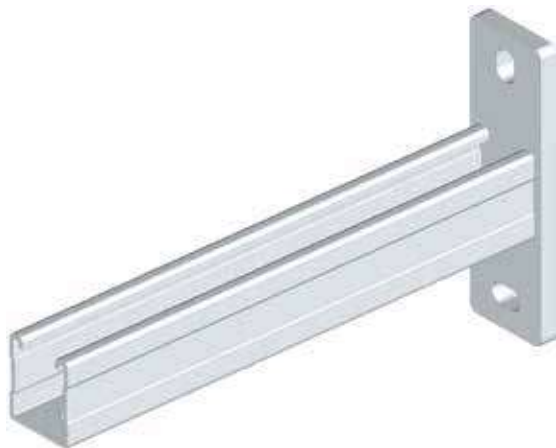

ОПИСАНИЕ

Свойства и преимущества

- ◆ КРЕПЛЕНИЕ ИНЖЕНЕРНЫХ СИСТЕМ
- ◆ МОНТАЖ К СТРАТ ПРОФИЛЮ ИЛИ СТЕНЕ
- ◆ ЗУБЦЫ ДЛЯ ТОЧНОГО ПОЗИЦИОНИРОВАНИЯ И НАДЕЖНОГО СОЕДИНЕНИЯ ЭЛЕМЕНТОВ
- ◆ НЕСУЩАЯ СПОСОБНОСТЬ УВЕЛИЧЕНА ДОПОЛНИТЕЛЬНОЙ ОТБОРТОЧКОЙ БОКОВЫХ СТЕНОК
- ◆ КРЕПЕЖНЫЕ ОТВЕРСТИЯ РАЗМЕЩЕНЫ ПОД УГЛОМ 90°
- ◆ УДОБСТВО В ИСПОЛЬЗОВАНИИ
- ◆ БЫСТРЫЙ И ПРОСТОЙ МОНТАЖ

МАТЕРИАЛ

СТАЛЬ МАРКИ 08ПС, ГОСТ 1050 - 88

Исполнение 1

ЦИНКОВАНИЕ ПО МЕТОДУ СЕНДЗИМИРА (ГОСТ 9.302-88) климатическое исполнение УТ 2,5 СООТВЕТСТВУЕТ (ГОСТ 15150-69) для прокладки ВНУТРИ помещений

Исполнение 2

ГОРЯЧЕЕ ЦИНКОВАНИЕ МЕТОДОМ ОКУНАНИЯ (ГОСТ Р 9.307-89) климатическое исполнение УТ 1,5 СООТВЕТСТВУЕТ (ГОСТ 15150-69) для прокладки ВНУТРИ и СНАРУЖИ помещений

Артикул		L (мм)	S (мм)	кг/шт	Уп. min
исполнение 1	исполнение 2				
SK-52-300	SK-52-300-HD	300	2,5	1,500	1
SK-52-400	SK-52-400-HD	400	2,5	1,780	1
SK-52-600	SK-52-600-HD	600	2,5	2,340	1
SK-52-800	SK-52-800-HD	800	2,5	2,900	1
SK-52-1000	SK-52-1000-HD	1000	2,5	3,460	1

Детальную информацию о нагрузках (F) можно найти в таблицах расчетных допустимых нагрузок.

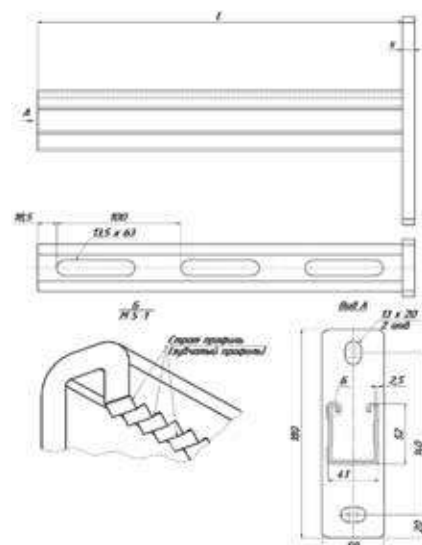

SK-72 Консоль 41x72 мм

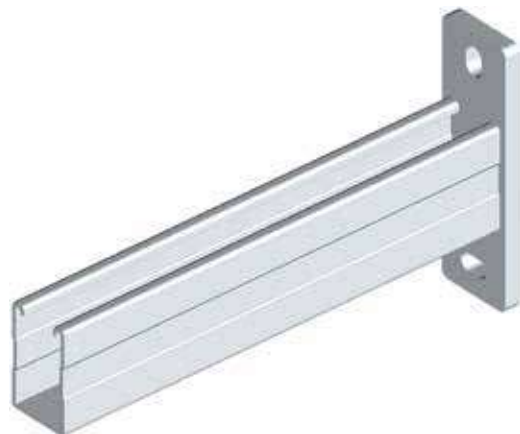

ОПИСАНИЕ

Свойства и преимущества

- ◆ КРЕПЛЕНИЕ ИНЖЕНЕРНЫХ СИСТЕМ
- ◆ МОНТАЖ К СТРАТ ПРОФИЛЮ ИЛИ СТЕНЕ
- ◆ ЗУБЦЫ ДЛЯ ТОЧНОГО ПОЗИЦИОНИРОВАНИЯ И НАДЕЖНОГО СОЕДИНЕНИЯ ЭЛЕМЕНТОВ
- ◆ НЕСУЩАЯ СПОСОБНОСТЬ УВЕЛИЧЕНА ДОПОЛНИТЕЛЬНОЙ ОТБОРТОЧКОЙ БОКОВЫХ СТЕНОК
- ◆ КРЕПЕЖНЫЕ ОТВЕРСТИЯ РАЗМЕЩЕНЫ ПОД УГЛОМ 90°
- ◆ УДОБСТВО В ИСПОЛЬЗОВАНИИ
- ◆ БЫСТРЫЙ И ПРОСТОЙ МОНТАЖ

МАТЕРИАЛ

СТАЛЬ МАРКИ 08ПС, ГОСТ 1050 - 88

Исполнение 1

ЦИНКОВАНИЕ ПО МЕТОДУ СЕНДЗИМИРА (ГОСТ 9.302-88) климатическое исполнение УТ 2,5 соответствует (ГОСТ 15150-69) для прокладки ВНУТРИ помещений

Исполнение 2

ГОРЯЧЕЕ ЦИНКОВАНИЕ МЕТОДОМ ОКУНАНИЯ (ГОСТ Р 9.307-89) климатическое исполнение УТ 1,5 соответствует (ГОСТ 15150-69) для прокладки ВНУТРИ и СНАРУЖИ помещений

Артикул		L (мм)	S (мм)	кг/шт	Уп. min
исполнение 1	исполнение 2				
SK-72-300	SK-72-300-HD	300	2,5	1,780	1
SK-72-400	SK-72-400-HD	400	2,5	2,150	1
SK-72-600	SK-72-600-HD	600	2,5	2,890	1
SK-72-800	SK-72-800-HD	800	2,5	3,630	1
SK-72-1000	SK-72-1000-HD	1000	2,5	4,370	1

Детальную информацию о нагрузках (F) можно найти в таблицах расчетных допустимых нагрузок.

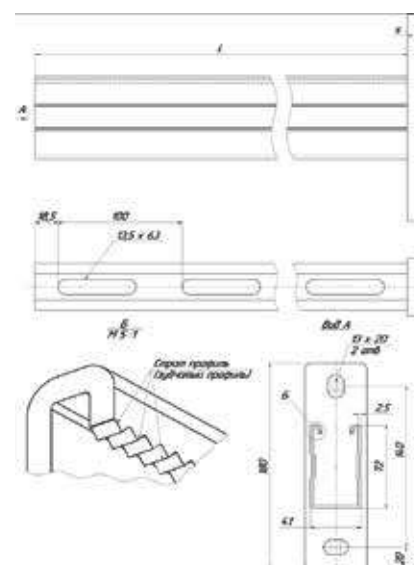

SS-21 Страт-стойка 41x21мм



ОПИСАНИЕ

Свойства и преимущества

- ◆ КРЕПЛЕНИЕ ИНЖЕНЕРНЫХ СИСТЕМ
- ◆ МОНТАЖ К ГОРИЗОНТАЛЬНЫМ ПЕРЕКРЫТИЯМ
- ◆ ЗУБЦЫ ДЛЯ ТОЧНОГО ПОЗИЦИОНИРОВАНИЯ И НАДЕЖНОГО СОЕДИНЕНИЯ ЭЛЕМЕНТОВ
- ◆ ВЫСОКАЯ НЕСУЩАЯ СПОСОБНОСТЬ
- ◆ КРЕПЕЖНЫЕ ОТВЕРСТИЯ РАЗМЕЩЕНЫ ПОД УГЛОМ 90°
- ◆ УДОБСТВО В ИСПОЛЬЗОВАНИИ
- ◆ БЫСТРЫЙ И ПРОСТОЙ МОНТАЖ
- ◆ СТАЛЬ МАРКИ 08ПС, ГОСТ 1050 – 88

СТРУКТУРА АРТИКУЛА

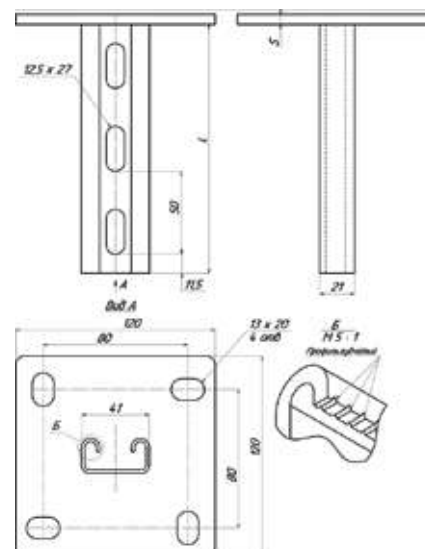
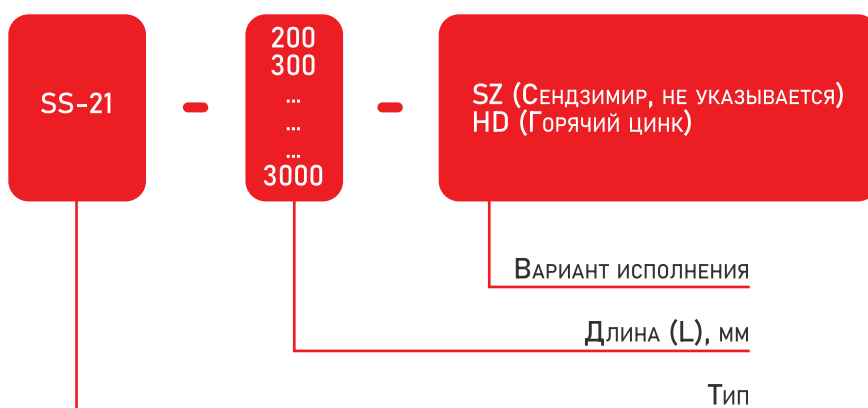

ПРИМЕР АРТИКУЛА: SS-21-3000

- > ВОЗМОЖНО ИЗГОТОВЛЕНИЕ ЛЮБОЙ ДЛИНЫ С ШАГОМ 100ММ
- > С ПОКРЫТИЕМ "СЕНДЗИМИР" для внутреннего использования (климатическое исполнение УТ 2,5, ГОСТ 15150-69)
- > С ПОКРЫТИЕМ "ГОРЯЧЕЕ ЦИНКОВАНИЕ" для внешнего и внутреннего использования (климатическое исполнение УТ 1,5, ГОСТ 15150-69)

SSD-21 Страт-стойка двойная 41x21мм

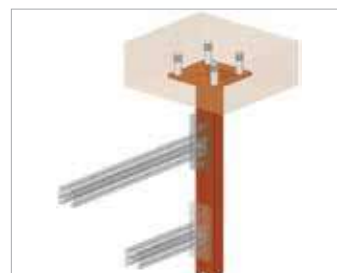
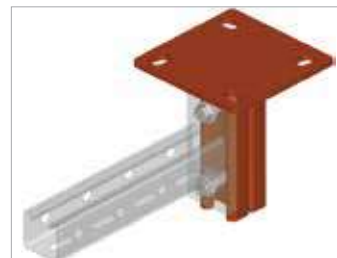
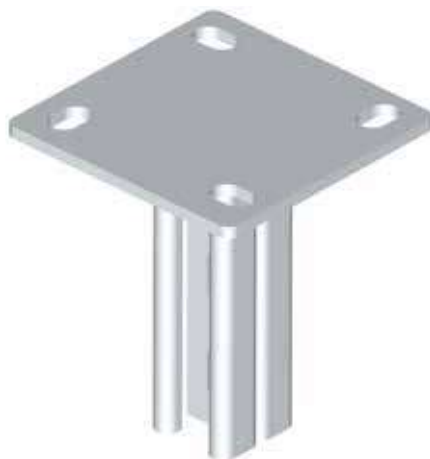

ОПИСАНИЕ

Свойства и преимущества

- ◆ КРЕПЛЕНИЕ ИНЖЕНЕРНЫХ СИСТЕМ
- ◆ МОНТАЖ К ГОРИЗОНТАЛЬНЫМ ПЕРЕКРЫТИЯМ
- ◆ ЗУБЦЫ ДЛЯ ТОЧНОГО ПОЗИЦИОНИРОВАНИЯ И НАДЕЖНОГО СОЕДИНЕНИЯ ЭЛЕМЕНТОВ
- ◆ ВЫСОКАЯ НЕСУЩАЯ СПОСОБНОСТЬ
- ◆ КРЕПЕЖНЫЕ ОТВЕРСТИЯ РАЗМЕЩЕНЫ ПОД УГЛОМ 90°
- ◆ УДОБСТВО В ИСПОЛЬЗОВАНИИ
- ◆ БЫСТРЫЙ И ПРОСТОЙ МОНТАЖ
- ◆ СТАЛЬ МАРКИ 08ПС, ГОСТ 1050 - 88

СТРУКТУРА АРТИКУЛА

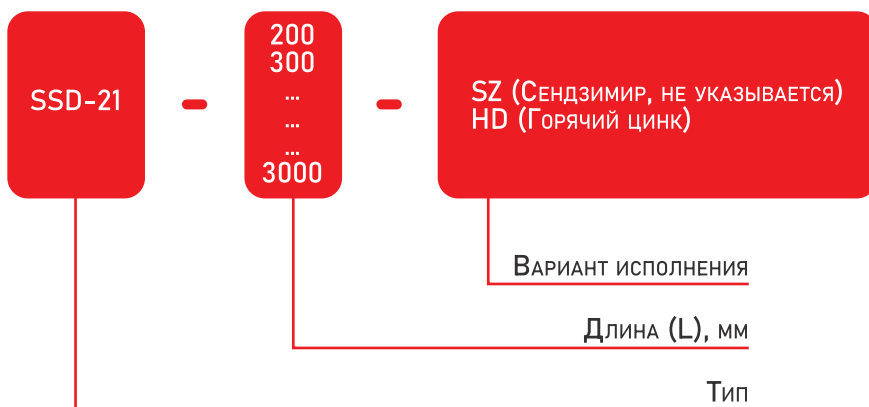

ПРИМЕР АРТИКУЛА: SSD-21-3000

- > ВОЗМОЖНО ИЗГОТОВЛЕНИЕ ЛЮБОЙ ДЛИНЫ С ШАГОМ 100ММ
- > С ПОКРЫТИЕМ "СЕНДЗИМИР" для внутреннего использования (климатическое исполнение УТ 2,5, ГОСТ 15150-69)
- > С ПОКРЫТИЕМ "ГОРЯЧЕЕ ЦИНКОВАНИЕ" для внешнего и внутреннего использования (климатическое исполнение УТ 1,5, ГОСТ 15150-69)

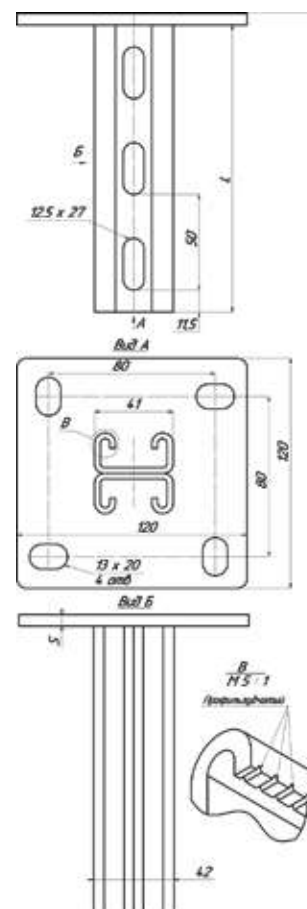

SS-41 Страт-стойка 41x41мм



ОПИСАНИЕ

Свойства и преимущества

- ◆ КРЕПЛЕНИЕ ИНЖЕНЕРНЫХ СИСТЕМ
- ◆ МОНТАЖ К ГОРИЗОНТАЛЬНЫМ ПЕРЕКРЫТИЯМ
- ◆ ЗУБЦЫ ДЛЯ ТОЧНОГО ПОЗИЦИОНИРОВАНИЯ И НАДЕЖНОГО СОЕДИНЕНИЯ ЭЛЕМЕНТОВ
- ◆ ВЫСОКАЯ НЕСУЩАЯ СПОСОБНОСТЬ
- ◆ КРЕПЕЖНЫЕ ОТВЕРСТИЯ РАЗМЕЩЕНЫ ПОД УГЛОМ 90°
- ◆ УДОБСТВО В ИСПОЛЬЗОВАНИИ
- ◆ БЫСТРЫЙ И ПРОСТОЙ МОНТАЖ
- ◆ СТАЛЬ МАРКИ 08ПС, ГОСТ 1050 - 88

СТРУКТУРА АРТИКУЛА

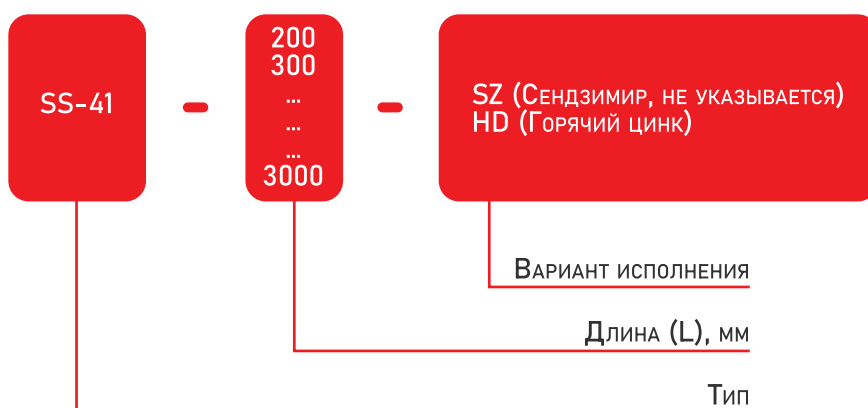

ПРИМЕР АРТИКУЛА: SS-41-3000

- > ВОЗМОЖНО ИЗГОТОВЛЕНИЕ ЛЮБОЙ ДЛИНЫ С ШАГОМ 100ММ
- > С ПОКРЫТИЕМ "СЕНДЗИМИР" для внутреннего использования (климатическое исполнение УТ 2,5, ГОСТ 15150-69)
- > С ПОКРЫТИЕМ "ГОРЯЧЕЕ ЦИНКОВАНИЕ" для внешнего и внутреннего использования (климатическое исполнение УТ 1,5, ГОСТ 15150-69)

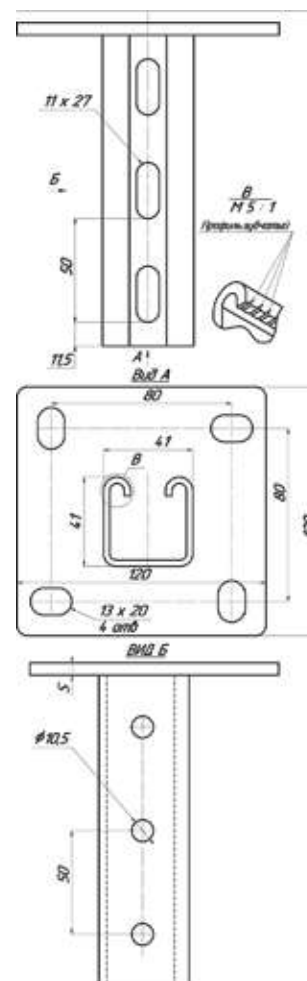

SSD-41 Страт-стойка двойная 41x41мм

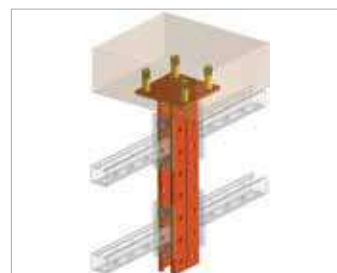

ОПИСАНИЕ

Свойства и преимущества

- ◆ КРЕПЛЕНИЕ ИНЖЕНЕРНЫХ СИСТЕМ
- ◆ МОНТАЖ К ГОРИЗОНТАЛЬНЫМ ПЕРЕКРЫТИЯМ
- ◆ ЗУБЦЫ ДЛЯ ТОЧНОГО ПОЗИЦИОНИРОВАНИЯ И НАДЕЖНОГО СОЕДИНЕНИЯ ЭЛЕМЕНТОВ
- ◆ ВЫСОКАЯ НЕСУЩАЯ СПОСОБНОСТЬ
- ◆ КРЕПЕЖНЫЕ ОТВЕРСТИЯ РАЗМЕЩЕНЫ ПОД УГЛОМ 90°
- ◆ УДОБСТВО В ИСПОЛЬЗОВАНИИ
- ◆ БЫСТРЫЙ И ПРОСТОЙ МОНТАЖ
- ◆ СТАЛЬ МАРКИ 08ПС, ГОСТ 1050 – 88

СТРУКТУРА АРТИКУЛА

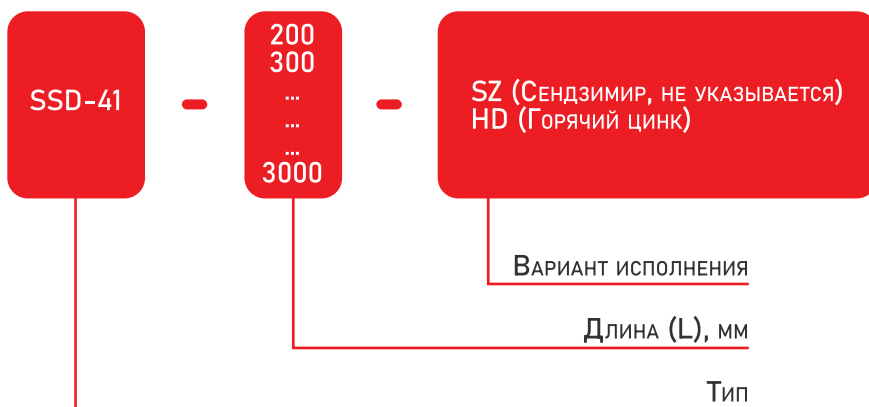

ПРИМЕР АРТИКУЛА: SSD-41-3000

- > ВОЗМОЖНО ИЗГОТОВЛЕНИЕ ЛЮБОЙ ДЛИНЫ С ШАГОМ 100ММ
- > С ПОКРЫТИЕМ "СЕНДЗИМИР" для внутреннего использования (климатическое исполнение УТ 2,5, ГОСТ 15150-69)
- > С ПОКРЫТИЕМ "ГОРЯЧЕЕ ЦИНКОВАНИЕ" для внешнего и внутреннего использования (климатическое исполнение УТ 1,5, ГОСТ 15150-69)



Таблица расчетных допустимых нагрузок в Н (ньютон) /
 сосредоточенной нагрузке в одной точке

Длина пролета L (мм) (НОРМАТИВНЫЙ БОКОМОНТИЖ ПРОФИЛЕЙ)	MP 21		SP 21		MP 41		SP 41		SP 52		SP 72		MP 21		SPD 21		MPD 41		SPD 41		MPD 62		SPD 62	
	S-2	S-25	S-25	S-25	S-2	S-25	S-25	S-25	S-2	S-25	S-2	S-25	S-2	S-25	S-2	S-25	S-2	S-25	S-2	S-25	S-2	S-25	S-2	S-25
200	2180	2100	2100	2100	7600	7600	7600	7600	8200	8200	8200	8200	8200	8200	8200	8200	8200	8200	8200	8200	8200	8200	8200	8200
300	1900	1900	1900	1900	6300	6300	6300	6300	8200	8200	8200	8200	8200	8200	8200	8200	8200	8200	8200	8200	8200	8200	8200	8200
400	1530	1500	1500	1500	4600	4600	4600	4600	8200	8200	8200	8200	8200	8200	8200	8200	8200	8200	8200	8200	8200	8200	8200	8200
500	1140	1100	1100	1100	3400	3400	3400	3400	8200	8200	8200	8200	8200	8200	8200	8200	8200	8200	8200	8200	8200	8200	8200	8200
600	790	750	750	750	2300	2300	2300	2300	8200	8200	8200	8200	8200	8200	8200	8200	8200	8200	8200	8200	8200	8200	8200	8200
700	560	520	520	520	1500	1500	1500	1500	8200	8200	8200	8200	8200	8200	8200	8200	8200	8200	8200	8200	8200	8200	8200	8200
800	370	340	340	340	800	800	800	800	8200	8200	8200	8200	8200	8200	8200	8200	8200	8200	8200	8200	8200	8200	8200	8200
900	230	210	210	210	400	400	400	400	8200	8200	8200	8200	8200	8200	8200	8200	8200	8200	8200	8200	8200	8200	8200	8200
1000	140	130	130	130	200	200	200	200	8200	8200	8200	8200	8200	8200	8200	8200	8200	8200	8200	8200	8200	8200	8200	8200
1200	70	65	65	65	100	100	100	100	8200	8200	8200	8200	8200	8200	8200	8200	8200	8200	8200	8200	8200	8200	8200	8200
1500	35	32	32	32	50	50	50	50	8200	8200	8200	8200	8200	8200	8200	8200	8200	8200	8200	8200	8200	8200	8200	8200
2000	18	17	17	17	25	25	25	25	8200	8200	8200	8200	8200	8200	8200	8200	8200	8200	8200	8200	8200	8200	8200	8200
2500	11	10	10	10	13	13	13	13	8200	8200	8200	8200	8200	8200	8200	8200	8200	8200	8200	8200	8200	8200	8200	8200
3000	7	6	6	6	8	8	8	8	8200	8200	8200	8200	8200	8200	8200	8200	8200	8200	8200	8200	8200	8200	8200	8200
3500	4	4	4	4	5	5	5	5	8200	8200	8200	8200	8200	8200	8200	8200	8200	8200	8200	8200	8200	8200	8200	8200
4000	3	3	3	3	3	3	3	3	8200	8200	8200	8200	8200	8200	8200	8200	8200	8200	8200	8200	8200	8200	8200	8200
4500	2	2	2	2	2	2	2	2	8200	8200	8200	8200	8200	8200	8200	8200	8200	8200	8200	8200	8200	8200	8200	8200
5000	1	1	1	1	1	1	1	1	8200	8200	8200	8200	8200	8200	8200	8200	8200	8200	8200	8200	8200	8200	8200	8200
5500	1	1	1	1	1	1	1	1	8200	8200	8200	8200	8200	8200	8200	8200	8200	8200	8200	8200	8200	8200	8200	8200
6000	1	1	1	1	1	1	1	1	8200	8200	8200	8200	8200	8200	8200	8200	8200	8200	8200	8200	8200	8200	8200	8200
6500	1	1	1	1	1	1	1	1	8200	8200	8200	8200	8200	8200	8200	8200	8200	8200	8200	8200	8200	8200	8200	8200
7000	1	1	1	1	1	1	1	1	8200	8200	8200	8200	8200	8200	8200	8200	8200	8200	8200	8200	8200	8200	8200	8200
7500	1	1	1	1	1	1	1	1	8200	8200	8200	8200	8200	8200	8200	8200	8200	8200	8200	8200	8200	8200	8200	8200
8000	1	1	1	1	1	1	1	1	8200	8200	8200	8200	8200	8200	8200	8200	8200	8200	8200	8200	8200	8200	8200	8200

Для расчета допустимых нагрузок используются профили с параметрами для минимальных нагрузок для профилей с минимальными допустимыми нагрузками на 20 % выше расчетных.

Нагрузки рассчитаны исходя из нормативного значения площади профиля $(111) / 200 \times L$ (см. п. 2.01.07 - 05 *) и расчетного сосредоточенного расстояния, см. таблицу и шаблон (в см. Н / мм) (L=618 - 23 - 81 *)

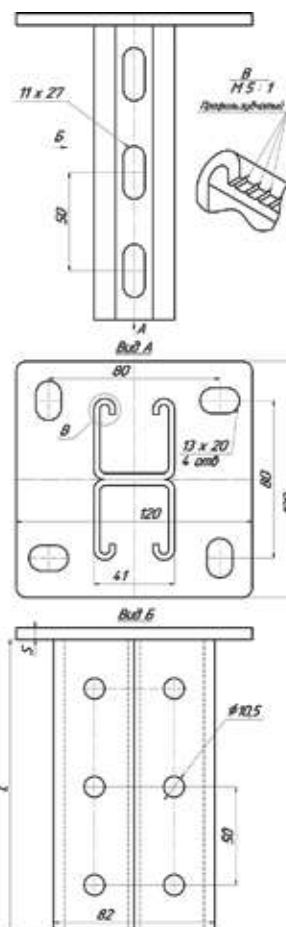
Для минимальных нагрузок для профилей не используются. Следует учитывать, что длина и ширина, указанные в таблице, являются расчетными для профилей не меньшей, чем минимальная нагрузка профиля. Минимальные нагрузки рассчитаны только для минимального профиля. Расчет для других профилей и элементов должен производиться дополнительно. Элементы рассчитаны при стандартной нагрузке на стеновые перегородки (включая перегородки).

Таблица расчетных допустимых нагрузок в Н (ньютон) /
Среднеобъемная нагрузка по двум точкам

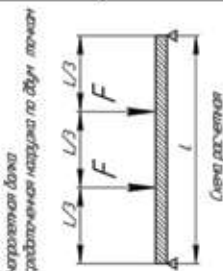
Диаметр дала Среднеобъемная нагрузка по двум точкам 	MP 21		SP 21		MP 41		SP 41		SP 52		SP 72		MPD 21		SPD 21		MPD 41		SPD 41		MPD 62		SPD 62		
	S=2	S=25	S=2	S=25	S=2	S=25	S=2	S=25	S=2	S=25	S=2	S=25	S=2	S=25	S=2	S=25	S=2	S=25	S=2	S=25	S=2	S=25	S=2	S=25	
250	813	1780	4920	5710	5780	6548	5780	6548	5780	6548	5780	6548	3980	3280	3280	4430	4430	4260	4260	4260	4260	9880	17800		
300	244	490	4820	4760	4760	4848	4760	4848	4760	4848	4760	4848	3280	3280	3280	4430	4430	4260	4260	4260	4260	7920	19200		
350	189	375	3570	4080	4080	4080	4080	4080	4080	4080	4080	4080	2840	2840	2840	3790	3790	3790	3790	3790	3790	6940	8510		
400	126	266	3070	3570	3570	3570	3570	3570	3570	3570	3570	3570	2490	2490	2490	3320	3320	3320	3320	3320	3320	5930	7440		
450	89	190	2730	3170	3170	3170	3170	3170	3170	3170	3170	3170	2290	2290	2290	2950	2950	2950	2950	2950	2950	5295	6655		
500	67	145	2450	2890	2890	2890	2890	2890	2890	2890	2890	2890	2090	2090	2090	2655	2655	2655	2655	2655	2655	4770	5960		
600	47	105	2050	2480	2480	2480	2480	2480	2480	2480	2480	2480	1840	1840	1840	2240	2240	2240	2240	2240	2240	3970	4960		
700	35	75	1760	2160	2160	2160	2160	2160	2160	2160	2160	2160	1600	1600	1600	1900	1900	1900	1900	1900	1900	3100	4200		
800	26	55	1540	1940	1940	1940	1940	1940	1940	1940	1940	1940	1400	1400	1400	1660	1660	1660	1660	1660	1660	2580	3720		
900	19	40	1370	1730	1730	1730	1730	1730	1730	1730	1730	1730	1240	1240	1240	1480	1480	1480	1480	1480	1480	2250	3180		
1000	14	29	1230	1570	1570	1570	1570	1570	1570	1570	1570	1570	1100	1100	1100	1320	1320	1320	1320	1320	1320	1990	2900		
1100	10	21	1110	1440	1440	1440	1440	1440	1440	1440	1440	1440	990	990	990	1190	1190	1190	1190	1190	1190	1780	2680		
1200	7	15	1000	1330	1330	1330	1330	1330	1330	1330	1330	1330	890	890	890	1070	1070	1070	1070	1070	1070	1600	2480		
1300	5	11	900	1230	1230	1230	1230	1230	1230	1230	1230	1230	800	800	800	970	970	970	970	970	970	1450	2300		
1400	4	8	810	1140	1140	1140	1140	1140	1140	1140	1140	1140	720	720	720	880	880	880	880	880	880	1320	2120		
1500	3	6	730	1060	1060	1060	1060	1060	1060	1060	1060	1060	646	646	646	790	790	790	790	790	790	1200	1980		
1600	2	5	660	990	990	990	990	990	990	990	990	990	580	580	580	710	710	710	710	710	710	1090	1800		
1700	2	4	600	930	930	930	930	930	930	930	930	930	520	520	520	640	640	640	640	640	640	1000	1680		
1800	1	3	550	880	880	880	880	880	880	880	880	880	460	460	460	580	580	580	580	580	580	920	1500		
1900	1	3	500	840	840	840	840	840	840	840	840	840	410	410	410	520	520	520	520	520	520	840	1320		
2000	1	2	460	800	800	800	800	800	800	800	800	800	370	370	370	470	470	470	470	470	470	760	1180		
2100	1	2	420	760	760	760	760	760	760	760	760	760	330	330	330	430	430	430	430	430	430	700	1080		
2200	1	2	380	720	720	720	720	720	720	720	720	720	290	290	290	390	390	390	390	390	390	640	1000		
2300	1	2	350	680	680	680	680	680	680	680	680	680	250	250	250	350	350	350	350	350	350	580	920		
2400	1	2	320	640	640	640	640	640	640	640	640	640	210	210	210	310	310	310	310	310	310	520	840		
2500	1	2	290	600	600	600	600	600	600	600	600	600	170	170	170	270	270	270	270	270	270	460	760		
2600	1	2	260	560	560	560	560	560	560	560	560	560	130	130	130	230	230	230	230	230	230	400	680		
2700	1	2	230	520	520	520	520	520	520	520	520	520	90	90	90	190	190	190	190	190	190	340	600		
2800	1	2	200	480	480	480	480	480	480	480	480	480	50	50	50	150	150	150	150	150	150	280	520		
2900	1	2	170	440	440	440	440	440	440	440	440	440	10	10	10	110	110	110	110	110	110	220	440		
3000	1	2	140	400	400	400	400	400	400	400	400	400	0	0	0	70	70	70	70	70	70	160	360		
3100	1	2	110	360	360	360	360	360	360	360	360	360	0	0	0	30	30	30	30	30	30	100	280		
3200	1	2	80	320	320	320	320	320	320	320	320	320	0	0	0	0	0	0	0	0	0	40	200		
3300	1	2	50	280	280	280	280	280	280	280	280	280	0	0	0	0	0	0	0	0	0	0	0	120	
3400	1	2	20	240	240	240	240	240	240	240	240	240	0	0	0	0	0	0	0	0	0	0	0	40	
3500	1	2	0	200	200	200	200	200	200	200	200	200	0	0	0	0	0	0	0	0	0	0	0	0	0
3600	1	2	0	160	160	160	160	160	160	160	160	160	0	0	0	0	0	0	0	0	0	0	0	0	0
3700	1	2	0	120	120	120	120	120	120	120	120	120	0	0	0	0	0	0	0	0	0	0	0	0	0
3800	1	2	0	80	80	80	80	80	80	80	80	80	0	0	0	0	0	0	0	0	0	0	0	0	0
3900	1	2	0	40	40	40	40	40	40	40	40	40	0	0	0	0	0	0	0	0	0	0	0	0	0
4000	1	2	0	0	0	0	0	0	0	0	0	0	0	0	0	0	0	0	0	0	0	0	0	0	0
4100	1	2	0	0	0	0	0	0	0	0	0	0	0	0	0	0	0	0	0	0	0	0	0	0	0
4200	1	2	0	0	0	0	0	0	0	0	0	0	0	0	0	0	0	0	0	0	0	0	0	0	0
4300	1	2	0	0	0	0	0	0	0	0	0	0	0	0	0	0	0	0	0	0	0	0	0	0	0
4400	1	2	0	0	0	0	0	0	0	0	0	0	0	0	0	0	0	0	0	0	0	0	0	0	0
4500	1	2	0	0	0	0	0	0	0	0	0	0	0	0	0	0	0	0	0	0	0	0	0	0	0
4600	1	2	0	0	0	0	0	0	0	0	0	0	0	0	0	0	0	0	0	0	0	0	0	0	0
4700	1	2	0	0	0	0	0	0	0	0	0	0	0	0	0	0	0	0	0	0	0	0	0	0	0
4800	1	2	0	0	0	0	0	0	0	0	0	0	0	0	0	0	0	0	0	0	0	0	0	0	0
4900	1	2	0	0	0	0	0	0	0	0	0	0	0	0	0	0	0	0	0	0	0	0	0	0	0
5000	1	2	0	0	0	0	0	0	0	0	0	0	0	0	0	0	0	0	0	0	0	0	0	0	0
5100	1	2	0	0	0	0	0	0	0	0	0	0	0	0	0	0	0	0	0	0	0	0	0	0	0
5200	1	2	0	0	0	0	0	0	0	0	0	0	0	0	0	0	0	0	0	0	0	0	0	0	0
5300	1	2	0	0	0	0	0	0	0	0	0	0	0	0	0	0	0	0	0	0	0	0	0	0	0
5400	1	2	0	0	0	0	0	0	0	0	0	0	0	0	0	0	0	0	0	0	0	0	0	0	0
5500	1	2	0	0	0	0	0	0	0	0	0	0	0	0	0	0	0	0	0	0	0	0	0	0	0
5600	1	2	0	0	0	0	0	0	0	0	0	0	0	0	0	0	0	0	0	0	0	0	0	0	0
5700	1	2	0	0	0	0	0	0	0	0	0	0	0	0	0	0	0	0	0	0	0	0	0	0	0
5800	1	2	0	0	0	0	0	0	0	0	0	0	0	0	0	0	0	0	0	0	0	0	0	0	0
5900	1	2	0	0	0	0	0	0	0	0	0	0	0	0	0	0	0	0	0	0	0	0	0	0	0
6000	1	2	0	0	0	0	0	0	0	0	0	0	0	0	0	0	0	0	0	0	0	0	0	0	0

* - Провод условной балки нельзя применять при заданной длине нагрузки
 При расчете допустимых нагрузок используется профиль с перфорацией
 для монтажа профиля без перфорации. Значения допустимых нагрузок
 на 20 % выше расчетных.

Нагрузки рассчитаны исходя из максимального значения прогиба профиля
 $(1/1700) \times L (DHL 2, 01, 07 - 85^\circ)$
 и расстояния между стеновыми расстояниями, статьи и шпиль. Вл: 50 Н / мм!
 $(DHL 18 - 23 - 81^\circ)$

При монтаже профиля нагрузки для отверстий не учитываются
 Следует учитывать, что балка и дюбели, которые используются при монтаже
 нагрузки для нагрузки не меньше, чем максимальная нагрузка

Таблица расчетных допустимых нагрузок в Н (ньютон)
 Выпрямленная нагрузка

Высота профиля (мм) Распределенная нагрузка $(F = q \times L)$ Сечение раскатное	MP 21		SP 21		MP 41		SP 41		SP 52		SP 72		MP 21		SPS-21		MP 41		SPD 41		MPD-62		SPD-62		
	S = 2	S = 25	S = 2	S = 25	S = 2	S = 25	S = 2	S = 25	S = 2	S = 25	S = 2	S = 25	S = 2	S = 25	S = 2	S = 25	S = 2	S = 25	S = 2	S = 25	S = 2	S = 25	S = 2	S = 25	
250	4300	4760	4300	4760	4300	4760	4300	4760	4300	4760	4300	4760	4300	4760	4300	4760	4300	4760	4300	4760	4300	4760	4300	4760	
300	3988	3970	4320	4280	4320	4280	4320	4280	4320	4280	4320	4280	4320	4280	4320	4280	4320	4280	4320	4280	4320	4280	4320	4280	4320
350	3672	3620	3840	3800	3840	3800	3840	3800	3840	3800	3840	3800	3840	3800	3840	3800	3840	3800	3840	3800	3840	3800	3840	3800	3840
400	3356	3280	3480	3440	3480	3440	3480	3440	3480	3440	3480	3440	3480	3440	3480	3440	3480	3440	3480	3440	3480	3440	3480	3440	3480
450	3040	2940	3120	3080	3120	3080	3120	3080	3120	3080	3120	3080	3120	3080	3120	3080	3120	3080	3120	3080	3120	3080	3120	3080	3120
500	2724	2600	2760	2720	2760	2720	2760	2720	2760	2720	2760	2720	2760	2720	2760	2720	2760	2720	2760	2720	2760	2720	2760	2720	2760
600	1932	1800	1920	1880	1920	1880	1920	1880	1920	1880	1920	1880	1920	1880	1920	1880	1920	1880	1920	1880	1920	1880	1920	1880	1920
700	1520	1380	1440	1400	1440	1400	1440	1400	1440	1400	1440	1400	1440	1400	1440	1400	1440	1400	1440	1400	1440	1400	1440	1400	1440
800	1108	960	1000	960	1000	960	1000	960	1000	960	1000	960	1000	960	1000	960	1000	960	1000	960	1000	960	1000	960	1000
900	696	540	600	560	600	560	600	560	600	560	600	560	600	560	600	560	600	560	600	560	600	560	600	560	600
1000	284	128	240	200	240	200	240	200	240	200	240	200	240	200	240	200	240	200	240	200	240	200	240	200	240
1100	120	60	100	80	100	80	100	80	100	80	100	80	100	80	100	80	100	80	100	80	100	80	100	80	100
1200	40	20	40	20	40	20	40	20	40	20	40	20	40	20	40	20	40	20	40	20	40	20	40	20	40

Для расчета допустимой нагрузки используется профиль с параметрами для листовых профилей без перегородки. Значения допустимой нагрузки от 20 до 1000 мм.

Нагрузки рассчитаны на листы из высокопрочной оцинкованной стали (ГОСТ 10118-2011) с параметрами: $f_{yk} = 235 \text{ Н/мм}^2$, $f_{yk} = 235 \text{ Н/мм}^2$ и расчетные сопротивления растяжению стали и стали по ГОСТ 10118-2011.

Для листовых профилей нагрузки для листов из алюминия и нержавеющей стали рассчитаны на листы из алюминия и нержавеющей стали с параметрами: $f_{yk} = 100 \text{ Н/мм}^2$, $f_{yk} = 100 \text{ Н/мм}^2$ и расчетные сопротивления растяжению алюминия и нержавеющей стали по ГОСТ 10118-2011.

Расчет для листов нержавеющей стали и алюминия выполнен с учетом коэффициента безопасности по стандарту EN 1090-1.

Технические характеристики для консолей			Вариант нагрузки 1: Равномерно распределенная нагрузка	Вариант нагрузки 2: Сосредоточенная нагрузка (среднее нагружение)	Вариант нагрузки 3: Сосредоточенная нагрузка (концевое нагружение)
Толщина, мм S Длина, мм L	2	25	$F_1 [N]$	$F_1 [N]$	$F_1 [N]$
100	МК21-100		2700	2700	1340
		СК21-100	2980	2980	1490
150	МК21-150		1800	1800	900
		СК21-150	1980	1980	990
200	МК21-200		1350	1350	640
		СК21-200	1490	1490	720
250	МК21-250		1080	1080	470
		СК21-250	1190	1190	460
300	МК21-300		570	570	280
		СК21-300	680	680	320
450	МК21-450		340	340	125
		СК21-450	380	380	140
600	МК21/600		190	190	70
		СК21-600	210	210	80
800	МК21-800		105	105	40
		СК21-800	120	120	45
1000	МК2-1000		70	70	26
		СК21-1000	80	80	30

Бетон класса прочности $\geq B 25$; собственный вес консоли учтен. Нагрузки не действительны при малых краевых расстояниях. Необходим перерасчет при малых краевых расстояниях. Приведенные значения нагрузок не учитывают малые межосевые расстояния (шаг между осями анкеров). Для предотвращения разрушения основного материала (бетонного основания), необходимо соблюдать минимальные значения межосевых и межцентровых расстояний анкерного крепления.

Технические характеристики для консолей			Вариант нагрузки 1: Равномерно распределенная нагрузка	Вариант нагрузки 2: Сосредоточенная нагрузка (среднее нагружение)	Вариант нагрузки 3: Сосредоточенная нагрузка (концевое нагружение)
Толщина, мм S Длина, мм L	2	25	$F_1 [N]$	$F_1 [N]$	$F_1 [N]$
100	МК41-100		5120	5120	2600
		СК41-100	5950	5950	2970
150	МК41-150		3470	3470	1700
		СК41-150	3960	3960	1980
200	МК41-200		2560	2560	1300
		СК41-200	2970	2970	1490
250	МК41-250		2050	2050	1000
		СК41-250	2370	2370	1190
300	МК41-300		1700	1700	850
		СК41-300	1980	1980	990
450	МК41-450		1130	1130	560
		СК41-450	1730	1730	880
600	МК41-600		840	840	420
		СК41-600	1320	1320	500
800	МК41-800		590	590	240
		СК41-800	740	740	280
1000	МК41-1000		410	410	160
		СК41-1000	480	480	180

Бетон класса прочности $\geq B 25$; собственный вес консоли учтен. Нагрузки не действительны при малых краевых расстояниях. Необходим перерасчет при малых краевых расстояниях. Приведенные значения нагрузок не учитывают малые межосевые расстояния (шаг между осями анкеров). Для предотвращения разрушения основного материала (бетонного основания), необходимо соблюдать минимальные значения межосевых и межцентровых расстояний анкерного крепления.

Технические характеристики для консолей		Вариант нагрузки 1: Равномерно распределенная нагрузка	Вариант нагрузки 2: Сосредоточенная нагрузка (срединное нагружение)	Вариант нагрузки 3: Сосредоточенная нагрузка (концевое нагружение)	
Толщина, мм Длина, мм $\frac{S}{L}$	2	25	$F_1 [N]$	$F_1 [N]$	$F_1 [N]$
100	MKD 21-100	SKD 21-100	7080	7080	3540
			8860	8860	4430
150	MKD 21-150	SKD 21-150	4720	4720	2360
			5900	5900	2950
200	MKD 21-200	SKD 21-200	3540	3540	1770
			4420	4420	2210
250	MKD 21-250	SKD 21-250	2830	2830	1420
			3540	3540	1770
300	MKD 21-300	SKD 21-300	2370	2370	1180
			2960	2960	1480
450	MKD 21-450	SKD 21-450	1570	1570	640
			1960	1960	800
600	MKD 21-600	SKD 21-600	960	960	360
			1200	1200	450
800	MKD 21-800	SKD 21-800	530	530	210
			670	670	260
1000	MKD 21-1000	SKD 21-1000	340	340	130
			430	430	160

Бетон класса прочности $\geq B 25$; собственный вес консоли учтен. Нагрузки не действительны при малых краевых расстояниях. Необходим перерасчет при малых краевых расстояниях. Приведенные значения нагрузок не учитывают малые межосевые расстояния (шаг между осями анкеров). Для предотвращения разрушения основного материала (бетонного основания), необходимо соблюдать минимальные значения межосевых и межцентровых расстояний анкерного крепления.

Технические характеристики для консолей		Вариант нагрузки 1: Равномерно распределенная нагрузка	Вариант нагрузки 2: Сосредоточенная нагрузка (срединное нагружение)	Вариант нагрузки 3: Сосредоточенная нагрузка (концевое нагружение)	
Толщина, мм Длина, мм $\frac{S}{L}$	2	25	$F_1 [N]$	$F_1 [N]$	$F_1 [N]$
100	MKD 41-100	SKD 41-100	23940	23940	11970
			28500	28500	14250
150	MKD 41-150	SKD 41-150	15960	15960	7980
			19000	19000	9500
200	MKD 41-200	SKD 41-200	11960	11960	5980
			14240	14240	7120
250	MKD 41-250	SKD 41-250	9580	9580	4790
			11400	11400	5700
300	MKD 41-300	SKD 41-300	8040	8040	4020
			9500	9500	4750
450	MKD 41-450	SKD 41-450	5320	5320	2660
			6340	6340	3170
600	MKD 41-600	SKD 41-600	4000	4000	2000
			4760	4760	2380
800	MKD 41-800	SKD 41-800	2760	2760	1380
			3280	3280	1640
1000	MKD 41-1000	SKD 41-1000	1760	1760	880
			2100	2100	1050

Бетон класса прочности $\geq B 25$; собственный вес консоли учтен. Нагрузки не действительны при малых краевых расстояниях. Необходим перерасчет при малых краевых расстояниях. Приведенные значения нагрузок не учитывают малые межосевые расстояния (шаг между осями анкеров). Для предотвращения разрушения основного материала (бетонного основания), необходимо соблюдать минимальные значения межосевых и межцентровых расстояний анкерного крепления.

АССОРТИМЕНТ

HSVK	HDTN3	HDTN4	HTP	HTPU	HS
					
стр. 117	стр. 118	стр. 119	стр. 120	стр. 121	стр. 122
HS-G	HP	HK	HSK	SU	SUP
					
стр. 123	стр. 124	стр. 125	стр. 126	стр. 127	стр. 128

HSVК Хомут сантехнический в комплекте



ОПИСАНИЕ

Свойства и преимущества

- ◆ С РЕЗИНОВЫМ УПЛОТНЕНИЕМ, ВИНТОМ-ШУРУПОМ И ДЮБЕЛЕМ В КОМПЛЕКТЕ
- ◆ ХОМУТ ДЛЯ ТРУБ ИСПОЛЬЗУЕТСЯ ДЛЯ КРЕПЛЕНИЯ ТРУБ К СТЕНАМ, КАК ВЕРТИКАЛЬНО, ТАК И ГОРИЗОНТАЛЬНО
- ◆ ЛЕГКО И НАДЕЖНО СОБИРАЕТСЯ С ПОМОЩЬЮ ВИНТОВ

МАТЕРИАЛ

СТАЛЬ 3, ГОСТ 380-2005

Исполнение 1

ГАЛЬВАНИЧЕСКОЕ ЦИНКОВАНИЕ (ГОСТ 9.301-86)
КЛИМАТИЧЕСКОЕ ИСПОЛНЕНИЕ УТ 2,5 СООТВЕТСТВУЕТ (ГОСТ 15150-69)
ДЛЯ ПРОКЛАДКИ ВНУТРИ ПОМЕЩЕНИЙ

Артикул	D (")	Шпилька d*l (мм)	Дюбель (M*L) (мм)	кг/шт	Уп. min
HSVК-8-8	1/8" (8-11мм)	M8*80	10*50	1	1
HSVК-12-8	1/4" (12-15мм)	M8*80	10*50	1	1
HSVК-15-8	3/8" (15-19мм)	M8*80	10*50	1	1
HSVК-20-8	1/2" (20-24мм)	M8*80	10*50	1	1
HSVК-25-8	3/4" (25-30мм)	M8*80	10*50	1	1
HSVК-32-8	1" (32-37мм)	M8*80	10*50	1	1
HSVК-40-8	5/4" (40-46мм)	1" 1/4 M8*80	10*50	1	1
HSVК-47-8	6/4" (47-53мм)	1" 1/2 M8*80	10*50	1	1
HSVК-54-8	1 3/4" (54-58мм)	M8*80	10*50	1	1
HSVК-58-8	2" (58-64мм)	M8*80	10*50	1	1
HSVК-65-8	2 1/4" (65-71мм)	M8*80	10*50	1,2	1
HSVК-73-8	2 1/2" (73-80мм)	M8*80	10*50	1,2	1
HSVК-79-8	2 3/4" (79-85мм)	M8*80	10*50	1,2	1
HSVК-87-8	3" (87-94мм)	M8*80	10*50	1,2	1
HSVК-99-8	3 1/2" (99-105мм)	M8*80	10*50	1,2	1
HSVК-105-8	4" (105-119мм)	M8*100	10*50	1,2	1
HSVК-120-8	4 1/2" (120-129мм)	M8*100	10*50	1,5	1
HSVК-132-8	5" (132-140мм)	M8*100	10*50	1,5	1
HSVК-160-8	6" (160-169мм)	M8*100	10*50	1,5	1
HSVК-195-8	D200 (195-205мм)	M8*100	10*50	1,5	1
HSVК-216-8	8" (216-226мм)	M8*100	10*50	1,5	1
HSVК-58-10	2" (58-64мм)	M10*80	12*60	1	1
HSVК-65-10	2 1/4" (65-71мм)	M10*80	12*60	1,2	1
HSVК-73-10	2 1/2" (73-80мм)	M10*80	12*60	1,2	1
HSVК-79-10	2 3/4" (79-85мм)	M10*80	12*60	1,2	1
HSVК-87-10	3" (87-94мм)	M10*80	12*60	1,2	1
HSVК-99-10	3 1/2" (99-105мм)	M10*80	12*60	1,2	1
HSVК-105-10	4" (105-119мм)	M10*80	12*60	1,2	1
HSVК-120-10	4 1/2" (120-129мм)	M10*100	12*60	1,5	1
HSVК-132-10	5" (132-140мм)	M10*100	12*60	1,5	1
HSVК-160-10	6" (160-169мм)	M10*100	12*60	1,5	1
HSVК-195-10	D200 (195-205мм)	M10*100	12*60	1,5	1
HSVК-216-10	8" (216-226мм)	M10*100	12*60	1,5	1

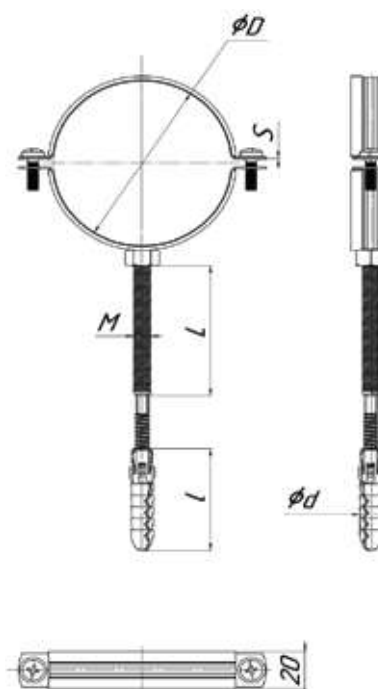

HDTN3 Хомут для тяжёлых нагрузок 3x30



ОПИСАНИЕ

Свойства и преимущества

- ◆ для тяжёлых нагрузок
- ◆ монтаж промышленных трубопроводов
- ◆ водоснабжение, водоотведение и отопление
- ◆ двухэлементный хомут с двумя болтами
- ◆ для больших нагрузок (КН) -3,5
- ◆ надёжно приваренная гайка
- ◆ нескользящая, предварительно установленная резиновая вставка профиля

Исполнение 1

ГАЛЬВАНИЧЕСКОЕ ЦИНКОВАНИЕ ГОСТ 9.301-86)
 КЛИМАТИЧЕСКОЕ ИСПОЛНЕНИЕ УТ 2,5 СООТВЕТСТВУЕТ (ГОСТ 15150-69)
 для прокладки внутри помещений

Исполнение 2

ТЕРМОДИФУЗИОННОЕ ЦИНКОВАНИЕ (ГОСТ Р 9.316-2006)
 КЛИМАТИЧЕСКОЕ ИСПОЛНЕНИЕ УТ 1,5 СООТВЕТСТВУЕТ (ГОСТ 15150-69)
 для прокладки внутри и снаружи помещений

МАТЕРИАЛ

СТАЛЬ 3, ГОСТ 380-2005

исполнение 1	Артикул исполнение 2	D (")	H (мм)	h (мм)	b (мм)	M (мм)	Нагрузка (кН)	Уп. min
HDTN3-60-12	HDTN3-60-12-TDZ	2" (59-66мм)	102	57	136	M12	3,5	1
HDTN3-80-12	HDTN3-80-12-TDZ	2 1/2" (74-80мм)	109	60	144	M12	3,5	1
HDTN3-90-12	HDTN3-90-12-TDZ	3" (87-94мм)	116	64	152	M12	3,5	1
HDTN3-110-12	HDTN3-110-12-TDZ	4" (108-116мм)	123	68	159	M12	3,5	1
HDTN3-140-12	HDTN3-140-12-TDZ	5" (135-143мм)	140	74	175	M12	3,5	1
HDTN3-170-12	HDTN3-170-12-TDZ	6" (162-170мм)	147	79	182	M12	3,5	1
HDTN3-210-12	HDTN3-210-12-TDZ	8" (210-220мм)	164	86	200	M12	3,5	1
HDTN3-270-12	HDTN3-270-12-TDZ	10" (266-274мм)	171	91	207	M12	3,5	1
HDTN3-310-12	HDTN3-310-12-TDZ	12" (308-324мм)	178	98	214	M12	3,5	1
HDTN3-350-12	HDTN3-350-12-TDZ	14" (340-356мм)	185	105	221	M12	3,5	1
HDTN3-400-12	HDTN3-400-12-TDZ	16" (390-415мм)	192	112	228	M12	3,5	1
HDTN3-500-12	HDTN3-500-12-TDZ	20" (490-525мм)	199	119	235	M12	3,5	1
HDTN3-60-16	HDTN3-60-16-TDZ	2" (59-66мм)	102	57	136	M16	3,5	1
HDTN3-80-16	HDTN3-80-16-TDZ	2 1/2" (74-80мм)	109	60	144	M16	3,5	1
HDTN3-90-16	HDTN3-90-16-TDZ	3" (87-94мм)	116	64	152	M16	3,5	1
HDTN3-110-16	HDTN3-110-16-TDZ	4" (108-116мм)	123	68	159	M16	3,5	1
HDTN3-140-16	HDTN3-140-16-TDZ	5" (135-143мм)	140	74	175	M16	3,5	1
HDTN3-170-16	HDTN3-170-16-TDZ	6" (162-170мм)	147	79	182	M16	3,5	1
HDTN3-210-16	HDTN3-210-16-TDZ	8" (210-220мм)	164	86	200	M16	3,5	1
HDTN3-270-16	HDTN3-270-16-TDZ	10" (266-274мм)	171	91	207	M16	3,5	1
HDTN3-310-16	HDTN3-310-16-TDZ	12" (308-324мм)	178	98	214	M16	3,5	1
HDTN3-350-16	HDTN3-350-16-TDZ	14" (340-356мм)	185	105	221	M16	3,5	1
HDTN3-400-16	HDTN3-400-16-TDZ	16" (390-415мм)	192	112	228	M16	3,5	1
HDTN3-500-16	HDTN3-500-16-TDZ	20" (490-525мм)	199	119	235	M16	3,5	1

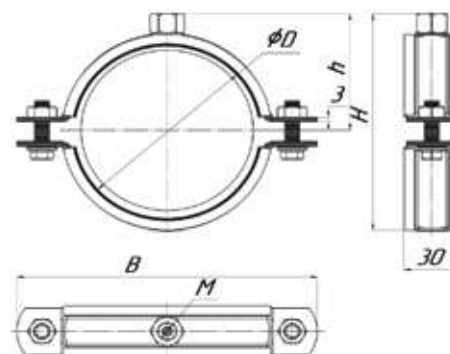

* РАЗМЕР ПО ЗАПРОСУ

HDTN4 Хомут для тяжёлых нагрузок 4x40



ОПИСАНИЕ

Свойства и преимущества

- ◆ ДЛЯ ТЯЖЕЛЫХ НАГРУЗОК
- ◆ МОНТАЖ ПРОМЫШЛЕННЫХ ТРУБОПРОВОДОВ
- ◆ ВОДОСНАБЖЕНИЕ, ВОДООТВЕДЕНИЕ И ОТОПЛЕНИЕ
- ◆ ДВУХЭЛЕМЕНТНЫЙ ХОМУТ С ДВУМЯ БОЛТАМИ
- ◆ ДЛЯ БОЛЬШИХ НАГРУЗОК (КН) -4,2
- ◆ НАДЕЖНО ПРИВАРЕННАЯ ГАЙКА
- ◆ НЕСКОЛЬЗЯЩАЯ, ПРЕДВАРИТЕЛЬНО УСТАНОВЛЕННАЯ РЕЗИНОВАЯ ВКЛАДКА ПРОФИЛЯ

Исполнение 1

ГАЛЬВАНИЧЕСКОЕ ЦИНКОВАНИЕ ГОСТ 9.301-86)
КЛИМАТИЧЕСКОЕ ИСПОЛНЕНИЕ УТ 2,5 СООТВЕТСТВУЕТ (ГОСТ 15150-69)
ДЛЯ ПРОКЛАДКИ ВНУТРИ ПОМЕЩЕНИЙ

Исполнение 2

ТЕРМОДИФУЗИОННОЕ ЦИНКОВАНИЕ (ГОСТ Р 9.316-2006)
КЛИМАТИЧЕСКОЕ ИСПОЛНЕНИЕ УТ 1,5 СООТВЕТСТВУЕТ (ГОСТ 15150-69)
ДЛЯ ПРОКЛАДКИ ВНУТРИ И СНАРУЖИ ПОМЕЩЕНИЙ

МАТЕРИАЛ

СТАЛЬ 3, ГОСТ 380-2005

Артикул исполнение 1	Артикул исполнение 2	D (")	H (мм)	h (мм)	B (мм)	M (мм)	Нагрузка (кН)	Уп. min
HDTN4-110-12	HDTN4-110-12-TDZ	4" (108-116мм)	210	110	254	M12	4,2	1
HDTN4-140-12	HDTN4-140-12-TDZ	5" (135-143мм)	229	120	274	M12	4,2	1
HDTN4-170-12	HDTN4-170-12-TDZ	6" (162-170мм)	245	128	290	M12	4,2	1
HDTN4-210-12	HDTN4-210-12-TDZ	8" (210-220мм)	254	133	299	M12	4,2	1
HDTN4-270-12	HDTN4-270-12-TDZ	10" (266-274мм)	268	140	322	M12	4,2	1
HDTN4-310-12	HDTN4-310-12-TDZ	12" (308-324мм)	292	153	345	M12	4,2	1
HDTN4-350-12	HDTN4-350-12-TDZ	14" (340-356мм)	316	166	368	M12	4,2	1
HDTN4-400-12	HDTN4-400-12-TDZ	16" (390-415мм)	340	179	391	M12	4,2	1
HDTN4-500-12	HDTN4-500-12-TDZ	20" (490-525мм)	388	205	437	M12	4,2	1
HDTN4-110-16	HDTN4-110-16-TDZ	4" (108-116мм)	210	110	254	M16	4,2	1
HDTN4-140-16	HDTN4-140-16-TDZ	5" (135-143мм)	229	120	274	M16	4,2	1
HDTN4-170-16	HDTN4-170-16-TDZ	6" (162-170мм)	245	128	290	M16	4,2	1
HDTN4-210-16	HDTN4-210-16-TDZ	8" (210-220мм)	254	133	299	M16	4,2	1
HDTN4-270-16	HDTN4-270-16-TDZ	10" (266-274мм)	268	140	322	M16	4,2	1
HDTN4-310-16	HDTN4-310-16-TDZ	12" (308-324мм)	292	153	345	M16	4,2	1
HDTN4-350-16	HDTN4-350-16-TDZ	14" (340-356мм)	316	166	368	M16	4,2	1
HDTN4-400-16	HDTN4-400-16-TDZ	16" (390-415мм)	340	179	391	M16	4,2	1
HDTN4-500-16	HDTN4-500-16-TDZ	20" (490-525мм)	388	205	437	M16	4,2	1

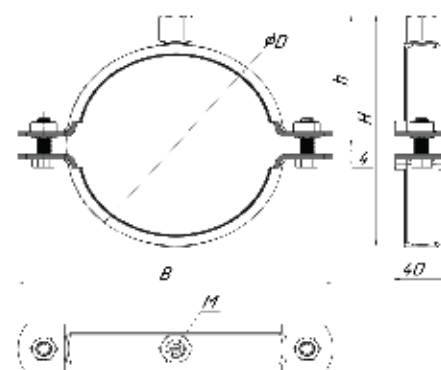

* РАЗМЕР ПО ЗАПРОСУ

НТР Хомут для труб с изоляцией



ОПИСАНИЕ

Свойства и преимущества

- ◆ ЗВУКОИЗОЛИРУЮЩАЯ ВСТАВКА ИЗ РЕЗИНЫ
- ◆ ВКЛАДЫШ УСТОЙЧИВ К СТАРЕНИЮ
- ◆ НАЛИЧИЕ ДВУХ ВИНТОВ ОБЕСПЕЧИВАЕТ ЛЕГКИЙ МОНТАЖ

МАТЕРИАЛ

СТАЛЬ 3, ГОСТ 380-2005

Исполнение 1

ГАЛЬВАНИЧЕСКОЕ ЦИНКОВАНИЕ (ГОСТ 9.301-86)
 КЛИМАТИЧЕСКОЕ ИСПОЛНЕНИЕ УТ 2,5 СООТВЕТСТВУЕТ (ГОСТ 15150-69)
 для прокладки ВНУТРИ помещений

Исполнение 2

ТЕРМОДИФУЗИОННОЕ ЦИНКОВАНИЕ (ГОСТ Р 9.316-2006)
 КЛИМАТИЧЕСКОЕ ИСПОЛНЕНИЕ УТ 1,5 СООТВЕТСТВУЕТ (ГОСТ 15150-69)
 для прокладки ВНУТРИ и СНАРУЖИ помещений

Артикул		D	B	b	M	кг/шт	Уп. min
исполнение 1	исполнение 2	(")	(мм)	(мм)	(мм)		
НТР-12	НТР-12-TDZ	1/4"	52	20	8	0,040	1
НТР-16	НТР-16-TDZ	3/8"	57	20	8	0,040	1
НТР-20	НТР-20-TDZ	1/2"	62	20	8	0,055	1
НТР-25	НТР-25-TDZ	3/4"	69	20	8	0,052	1
НТР-32	НТР-32-TDZ	1"	76	20	8	0,054	1
НТР-40	НТР-40-TDZ	1 1/4"	86	20	8	0,058	1
НТР-50	НТР-50-TDZ	1 1/2"	93	20	8	0,081	1
НТР-55	НТР-55-TDZ	1 3/4"	100	20	8	0,077	1
НТР-60	НТР-60-TDZ	2"	108	20	10	0,100	1
НТР-70	НТР-70-TDZ	2 1/4"	128	25	8	0,120	1
НТР-80	НТР-80-TDZ	2 1/2"	137	25	10	0,130	1
НТР-85	НТР-85-TDZ	2 3/4"	141	25	8	0,136	1
НТР-90	НТР-90-TDZ	3"	146	25	10	0,142	1
НТР-100	НТР-100-TDZ	3 1/2"	155	25	8	0,145	1
НТР-110	НТР-110-TDZ	4"	175	25	10	0,244	1
НТР-110	НТР-110-TDZ	4"	175	25	8	0,244	1
НТР-125	НТР-125-TDZ	4 1/2"	193	25	10	0,245	1
НТР-140	НТР-140-TDZ	5"	203	25	10	0,246	1
НТР-170	НТР-170-TDZ	6"	228	25	10	0,248	1
НТР-200	НТР-200-TDZ	200мм"	245	25	10	0,300	1
НТР-210	НТР-210-TDZ	8"	282	25	10	0,038	1

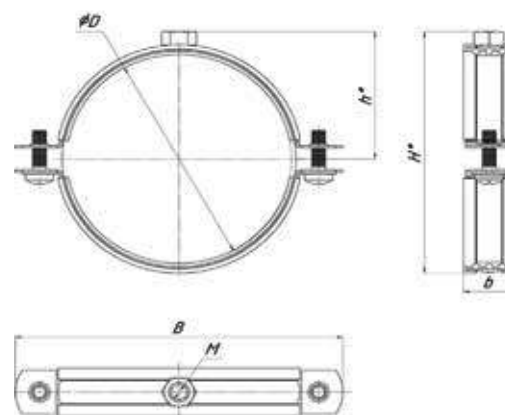

* Размер по запросу

НТРУ Хомут для труб с изоляцией усиленный



ОПИСАНИЕ

Свойства и преимущества

- ◆ ДЛЯ БОЛЬШИХ НАГРУЗОК
- ◆ ЗВУКОИЗОЛИРУЮЩАЯ ВСТАВКА ИЗ РЕЗИНЫ
- ◆ ВКЛАДЫШ УСТОЙЧИВ К СТАРЕНИЮ
- ◆ НАЛИЧИЕ ДВУХ ВИНТОВ ОБЕСПЕЧИВАЕТ ЛЕГКИЙ МОНТАЖ

МАТЕРИАЛ

СТАЛЬ 3, ГОСТ 380-2005

Исполнение 1

ГАЛЬВАНИЧЕСКОЕ ЦИНКОВАНИЕ (ГОСТ 9.301-86)
КЛИМАТИЧЕСКОЕ ИСПОЛНЕНИЕ УТ 2,5 СООТВЕТСТВУЕТ (ГОСТ 15150-69)
для прокладки ВНУТРИ помещений

Исполнение 2

ТЕРМОДИФУЗИОННОЕ ЦИНКОВАНИЕ (ГОСТ Р 9.316-2006)
КЛИМАТИЧЕСКОЕ ИСПОЛНЕНИЕ УТ 1,5 СООТВЕТСТВУЕТ (ГОСТ 15150-69)
для прокладки ВНУТРИ и СНАРУЖИ помещений

Артикул	D	L	b	S	M	кг/шт	Уп. min	
исполнение 1	исполнение 2	(")	(мм)	(мм)	(мм)			
НТРУ-25	НТРУ-25-TDZ	3/4"	91	25	1,5	12	0,108	1
НТРУ-32	НТРУ-32-TDZ	1"	98	25	1,5	12	0,132	1
НТРУ-40	НТРУ-40-TDZ	1 1/4"	109	25	1,5	12	0,161	1
НТРУ-50	НТРУ-50-TDZ	1 1/2"	115	25	1,5	12	0,170	1
НТРУ-55	НТРУ-55-TDZ	1 3/4"	122	25	1,5	12	0,182	1
НТРУ-60	НТРУ-60-TDZ	2"	129	25	1,5	12	0,197	1
НТРУ-80	НТРУ-80-TDZ	2 1/2"	144	25	1,5	12	0,238	1
НТРУ-90	НТРУ-90-TDZ	3"	159	25	2	12	0,266	1
НТРУ-100	НТРУ-100-TDZ	3 1/2"	175	25	2	12	0,277	1
НТРУ-110	НТРУ-110-TDZ	4"	182	25	2	12	0,297	1
НТРУ-125	НТРУ-125-TDZ	125	200	25	2,5	12/16	0,432	1
НТРУ-140	НТРУ-140-TDZ	5"	207	25	2,5	16	0,552	1
НТРУ-150	НТРУ-150-TDZ	5 1/2"	230	25	2,5	16	0,644	1
НТРУ-170	НТРУ-170-TDZ	6"	233	25	2,5	16	0,800	1
НТРУ-210	НТРУ-210-TDZ	8"	254	25	2,5	16	1,002	1
НТРУ-270	НТРУ-270-TDZ	10"	367	30	2,5	16	1,133	1
НТРУ-310	НТРУ-310-TDZ	12"	414	30	2,5	16	1,226	1
НТРУ-350	НТРУ-350-TDZ	14"	453	30	2,5	16	1,387	1
НТРУ-400	НТРУ-400-TDZ	16"	497	30	2,5	16	1,501	1
НТРУ-500	НТРУ-400-TDZ	20"	599	30	2,5	16	1,825	1

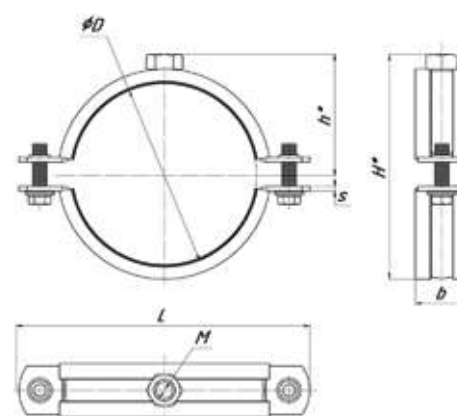

* Размер по запросу

HS Хомут спринклерный



ОПИСАНИЕ

Свойства и преимущества

- ◆ для крепления спринклерной системы к несущим основаниям
- ◆ удобство в использовании
- ◆ быстрый и простой монтаж

МАТЕРИАЛ

СТАЛЬ 3, ГОСТ 380-2005

Исполнение 1

ЦИНКОВАНИЕ ПО МЕТОДУ СЕНДЗИМИРА (ГОСТ 9.302-88)
климатическое исполнение УТ 2,5 соответствует (ГОСТ 15150-69)
для прокладки внутри помещений

Исполнение 2

ТЕРМОДИФУЗИОННОЕ ЦИНКОВАНИЕ (ГОСТ Р 9.316-2006)
климатическое исполнение УТ 1,5 соответствует (ГОСТ 15150-69)
для прокладки внутри и снаружи помещений

Артикул		D	B	d	S	h	H	кг/шт	Уп. min
исполнение 1	исполнение 2	(")	(мм)	(мм)	(мм)	(мм)	(мм)		
HS-20	HS-20-TDZ	1/2"	20	8	1	51	62	0,031	1
HS-25	HS-25-HD	3/4"	20	8	1	48	62	0,032	1
HS-32	HS-32-HD	1"	20	8	1	48	70	0,035	1
HS-40	HS-40-HD	1 1/4"	25	10	1	52	82	0,047	1
HS-50	HS-50-HD	1 1/2"	25	10	1	56	93	0,054	1
HS-60	HS-60-HD	2"	25	10	1	61	102	0,077	1
HS-75	HS-75-HD	2 1/2"	25	10	1,5	68	120	0,104	1
HS-90	HS-90-HD	3"	25	10	1,5	74	139	0,118	1
HS-100	HS-100-HD	3 1/2"	25	10	1,5	80	154	0,126	1
HS-110	HS-110-HD	4"	25	10	1,5	93	180	0,140	1
HS-125	HS-125-HD	4 1/2"	25	10	1,5	105	195	0,169	1
HS-135	HS-135-HD	5"	25	10	2	111	218	0,173	1
HS-165	HS-165-HD	6"	25	10	2	132	237	0,265	1
HS-265	HS-265-HD	8"	25	10	2,5	167	318	0,354	1
HS-280	HS-280-HD	10"	25	10	2,5	188	333	0,462	1
HS-325	HS-325-TDZ	12"	25	10	2,5	201	348	0,577	1

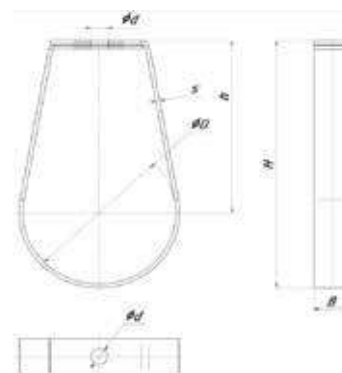

HS-G Хомут спринклерный с гайкой



ОПИСАНИЕ

Свойства и преимущества

- ◆ ДЛЯ КРЕПЛЕНИЯ СПРИНКЛЕРНОЙ СИСТЕМЫ К НЕСУЩИМ ОСНОВАНИЯМ
- ◆ УДОБСТВО В ИСПОЛЬЗОВАНИИ
- ◆ БЫСТРЫЙ И ПРОСТОЙ МОНТАЖ

МАТЕРИАЛ

СТАЛЬ 3, ГОСТ 380-2005

Исполнение 1

ЦИНКОВАНИЕ ПО МЕТОДУ СЕНДЗИМИРА (ГОСТ 9.302-88)
КЛИМАТИЧЕСКОЕ ИСПОЛНЕНИЕ УТ 2,5 СООТВЕТСТВУЕТ (ГОСТ 15150-69)
ДЛЯ ПРОКЛАДКИ ВНУТРИ ПОМЕЩЕНИЙ

Исполнение 2

ТЕРМОДИФУЗИОННОЕ ЦИНКОВАНИЕ (ГОСТ Р 9.316-2006)
КЛИМАТИЧЕСКОЕ ИСПОЛНЕНИЕ УТ 1,5 СООТВЕТСТВУЕТ (ГОСТ 15150-69)
ДЛЯ ПРОКЛАДКИ ВНУТРИ И СНАРУЖИ ПОМЕЩЕНИЙ

Артикул		D	B	H	S	M	h	кг/шт	Уп. min
исполнение 1	исполнение 2	(")	(мм)	(мм)	(мм)	(мм)	(мм)		
HS-G-20	HS-G-20-TDZ	1/2"	20	62	1	10	51	0,031	1
HS-G-25	HS-G-25-HD	3/4"	20	62	1	10	48	0,032	1
HS-G-32	HS-G-32-HD	1"	20	70	1	10	48	0,035	1
HS-G-40	HS-G-40-HD	1 1/4"	25	82	1	10	52	0,047	1
HS-G-50	HS-G-50-HD	1 1/2"	25	93	1	10	56	0,054	1
HS-G-60	HS-G-60-HD	2"	25	102	1	10	61	0,077	1
HS-G-75	HS-G-75-HD	2 1/2"	25	120	2	10	68	0,104	1
HS-G-90	HS-G-90-HD	3"	25	139	2	10	74	0,118	1
HS-G-100	HS-G-100-HD	3 1/2"	25	154	2	10	80	0,126	1
HS-G-110	HS-G-110-HD	4"	25	180	2	10	93	0,140	1
HS-G-125	HS-G-125-HD	4 1/2"	25	195	2	10	105	0,169	1
HS-G-135	HS-G-135-HD	5"	25	218	3	12	111	0,173	1
HS-G-165	HS-G-165-HD	6"	25	237	3	12	132	0,265	1
HS-G-265	HS-G-265-HD	8"	25	318	3	12	167	0,354	1
HS-G-280	HS-G-280-HD	10"	25	333	3	12	188	0,462	1
HS-G-325	HS-G-325-TDZ	12"	25	348	3	12	201	0,577	1

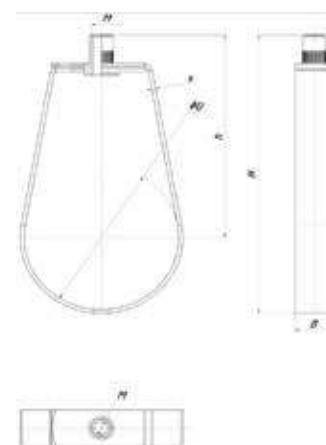

HP Хомут промежуточный

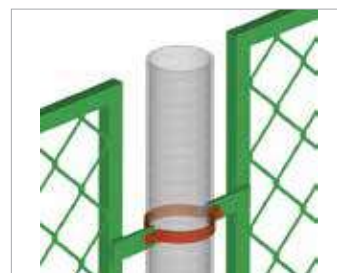

ОПИСАНИЕ

Свойства и преимущества

- ◆ ДЛЯ МОНТАЖА ТРУБ, КРЕПЛЕНИЯ ДОРОЖНЫХ ЗНАКОВ К ОПОРАМ
- ◆ НАДЕЖНАЯ КОНСТРУКЦИЯ
- ◆ УДОБСТВО В ИСПОЛЬЗОВАНИИ
- ◆ БЫСТРЫЙ И ПРОСТОЙ МОНТАЖ

МАТЕРИАЛ

СТАЛЬ 3, ГОСТ 380-2005

Исполнение 1

ЦИНКОВАНИЕ ПО МЕТОДУ СЕНДЗИМИРА (ГОСТ 9.302-88)

КЛИМАТИЧЕСКОЕ ИСПОЛНЕНИЕ УТ 2,5
СООТВЕТСТВУЕТ (ГОСТ 15150-69)

ДЛЯ ПРОКЛАДКИ ВНУТРИ ПОМЕЩЕНИЙ

Исполнение 2

ТЕРМОДИФУЗИОННОЕ ЦИНКОВАНИЕ (ГОСТ Р 9.316-2006)

КЛИМАТИЧЕСКОЕ ИСПОЛНЕНИЕ УТ 1,5
СООТВЕТСТВУЕТ (ГОСТ 15150-69)

ДЛЯ ПРОКЛАДКИ ВНУТРИ И СНАРУЖИ ПОМЕЩЕНИЙ

Артикул		D (мм)	b (мм)	B (мм)	H (мм)	кг/шт	Уп. min
исполнение 1	исполнение 2						
HP-42	HP-42-TDZ	42	20	85	61	0,113	1
HP-48	HP-48-TDZ	48	20	94	63	0,114	1
HP-50	HP-50-TDZ	50	20	96	63	0,117	1
HP-54	HP-54-TDZ	54	20	99	67	0,119	1
HP-57	HP-57-TDZ	57	20	102	71	0,121	1
HP-76	HP-76-TDZ	76	20	114	94	0,140	1
HP-89	HP-89-TDZ	89	20	129	109	0,162	1
HP-108	HP-108-TDZ	108	20	149	129	0,173	1
HP-125	HP-125-TDZ	125	20	164	145	0,190	1
HP-133	HP-133-TDZ	133	20	184	160	0,213	1
HP-159	HP-159-TDZ	159	20	208	180	0,233	1
HP-222	HP-222-TDZ	222	20	284	220	0,258	1

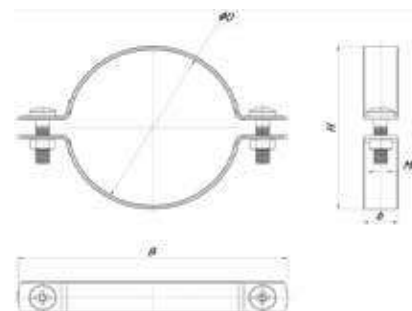

НК Хомут концевой, круглый



ОПИСАНИЕ

Свойства и преимущества

- ◆ УДОБСТВО В ИСПОЛЬЗОВАНИИ
- ◆ БЫСТРЫЙ И ПРОСТОЙ МОНТАЖ

МАТЕРИАЛ

СТАЛЬ 3, ГОСТ 380-2005

Исполнение 1

ЦИНКОВАНИЕ ПО МЕТОДУ СЕНДЗИМИРА
(ГОСТ 9.302-88)

КЛИМАТИЧЕСКОЕ ИСПОЛНЕНИЕ УТ 2,5
СООТВЕТСТВУЕТ (ГОСТ 15150-69)

ДЛЯ ПРОКЛАДКИ ВНУТРИ ПОМЕЩЕНИЙ

Исполнение 2

ТЕРМОДИФУЗИОННОЕ ЦИНКОВАНИЕ
(ГОСТ Р 9.316-2006)

КЛИМАТИЧЕСКОЕ ИСПОЛНЕНИЕ УТ 1,5
СООТВЕТСТВУЕТ (ГОСТ 15150-69)

ДЛЯ ПРОКЛАДКИ ВНУТРИ И СНАРУЖИ ПОМЕЩЕНИЙ

Артикул		D (мм)	b (мм)	H (мм)	S (мм)	d (мм)	кг/шт	Уп. min
исполнение 1	исполнение 2							
НК-42	НК-42-TDZ	42	25	45	2	10	0,052	1
НК-48	НК-48-TDZ	48	25	51	2	10	0,080	1
НК-50	НК-50-TDZ	50	25	54	2	10	0,086	1
НК-54	НК-54-TDZ	54	25	58	2	10	0,093	1
НК-57	НК-57-TDZ	57	25	61	2	10	0,098	1
НК-60	НК-60-TDZ	60	25	64	2	10	0,101	1
НК-76	НК-76-TDZ	76	25	81	2	10	0,125	1

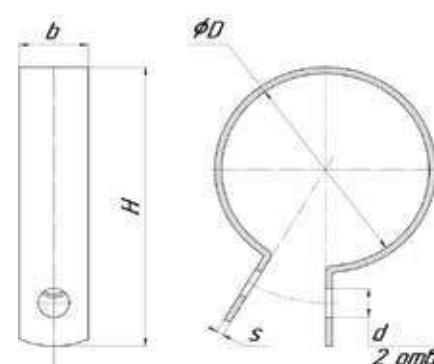

HSK Хомут - скоба



ОПИСАНИЕ

Свойства и преимущества

- ◆ ШИРОКО ИСПОЛЬЗУЕТСЯ В ПРОМЫШЛЕННОСТИ
- ◆ ИСПОЛЬЗУЕТСЯ ДЛЯ КРЕПЛЕНИЯ ТРУБОПРОВОДОВ, БАЛОК, ПРУТОВ КРУГЛОГО СЕЧЕНИЯ
- ◆ УСТАНОВЛИВАЕТСЯ НА ГОРИЗОНТАЛЬНЫХ И ВЕРТИКАЛЬНЫХ ПОВЕРХНОСТЯХ
- ◆ УДОБСТВО В ИСПОЛЬЗОВАНИИ
- ◆ БЫСТРЫЙ И ПРОСТОЙ МОНТАЖ
- ◆ НАДЕЖНОЕ КРЕПЛЕНИЕ С ВОЗМОЖНОСТЬЮ РЕГУЛИРОВАНИЯ

Исполнение 1

ГАЛЬВАНИЧЕСКОЕ ЦИНКОВАНИЕ (ГОСТ 9.301-86)
 КЛИМАТИЧЕСКОЕ ИСПОЛНЕНИЕ УТ 2,5
 СООТВЕТСТВУЕТ (ГОСТ 15150-69)
 ДЛЯ ПРОКЛАДКИ ВНУТРИ ПОМЕЩЕНИЙ

Исполнение 2

ТЕРМОДИФУЗИОННОЕ ЦИНКОВАНИЕ (ГОСТ Р 9.316-2006)
 КЛИМАТИЧЕСКОЕ ИСПОЛНЕНИЕ УТ 1,5
 СООТВЕТСТВУЕТ (ГОСТ 15150-69)
 ДЛЯ ПРОКЛАДКИ ВНУТРИ И СНАРУЖИ ПОМЕЩЕНИЙ

МАТЕРИАЛ

СТАЛЬ 3, ГОСТ 380-2005

Артикул		D	H	L	B	M	кг/шт	Уп. min
исполнение 1	исполнение 2	(")	(мм)	(мм)	(мм)	(мм)		
HSK-20	HSK-20-TDZ	1/2"	38-45	60	20	6	0,016	100
HSK-25	HSK-25-TDZ	3/4"	55-77	65	20	6	0,020	100
HSK-32	HSK-32-TDZ	1"	55-77	72	20	8	0,042	100
HSK-40	HSK-40-TDZ	1 1/4"	55-77	80	20	8	0,060	100
HSK-50	HSK-50-TDZ	1 1/2"	90-105	86	20	8	0,060	100
HSK-60	HSK-60-TDZ	2"	90-105	100	20	10	0,100	100
HSK-75	HSK-75-TDZ	2 1/2"	115-160	120	20	10	0,128	100
HSK-90	HSK-90-TDZ	3"	115-160	136	20	12	0,140	100
HSK-110	HSK-110-TDZ	4"	115-160	162	20	12	0,291	100
HSK-140	HSK-140-TDZ	5"	180-260	194	30	16	0,312	100
HSK-165	HSK-165-TDZ	6"	180-260	222	30	16	0,690	100
HSK-220	HSK-220-TDZ	8"	285-455	250	30	16	0,860	100

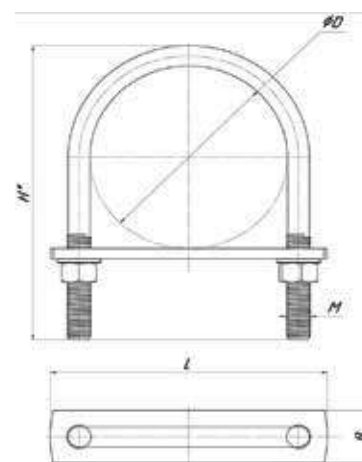

SU Скоба U-образная

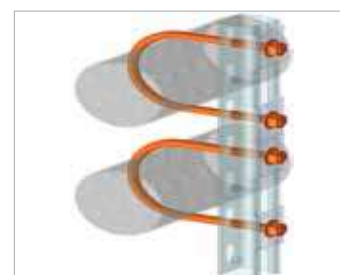
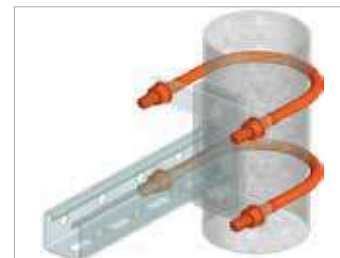

ОПИСАНИЕ

Свойства и преимущества

- ◆ ДЛЯ КРЕПЛЕНИЯ ТРУБОПРОВОДОВ, ПРУТОВ КРУГЛОГО СЕЧЕНИЯ К ГОРИЗОНТАЛЬНЫМ И ВЕРТИКАЛЬНЫМ ОПОРАМ
- ◆ НАДЕЖНОЕ КРЕПЛЕНИЕ С ВОЗМОЖНОСТЬЮ РЕГУЛИРОВАНИЯ
- ◆ ВОЗМОЖНОСТЬ СВОБОДНОГО ПЕРЕМЕЩЕНИЯ ТРУБОПРОВОДА

МАТЕРИАЛ

СТАЛЬ 3, ГОСТ 380-2005

Исполнение 1

ГАЛЬВАНИЧЕСКОЕ ЦИНКОВАНИЕ (ГОСТ 9.301-86)

КЛИМАТИЧЕСКОЕ ИСПОЛНЕНИЕ УТ 2,5
СООТВЕТСТВУЕТ (ГОСТ 15150-69)

ДЛЯ ПРОКЛАДКИ ВНУТРИ ПОМЕЩЕНИЙ

Исполнение 2

ТЕРМОДИФУЗИОННОЕ ЦИНКОВАНИЕ (ГОСТ Р 9.316-2006)

КЛИМАТИЧЕСКОЕ ИСПОЛНЕНИЕ УТ 1,5
СООТВЕТСТВУЕТ (ГОСТ 15150-69)

ДЛЯ ПРОКЛАДКИ ВНУТРИ И СНАРУЖИ ПОМЕЩЕНИЙ

Артикул исполнение 1	Артикул исполнение 2	D (")	M (мм)	H (мм)	кг/шт	Уп. min
SU-20	SU-20-TDZ	1/2"	6	38-45	0,016	100
SU-25	SU-25-TDZ	3/4"	6	55-77	0,020	100
SU-32	SU-32-TDZ	1"	8	55-77	0,042	100
SU-40	SU-40-TDZ	1 1/4"	8	55-77	0,060	100
SU-50	SU-50-TDZ	1 1/2"	8	90-105	0,060	100
SU-60	SU-60-TDZ	2"	10	90-106	0,100	100
SU-75	SU-75-TDZ	2 1/2"	10	115-160	0,128	100
SU-90	SU-90-TDZ	3"	10	115-160	0,140	100
SU-110	SU-110-TDZ	4"	12	115-160	0,291	100
SU-140	SU-140-TDZ	5"	10	180-260	0,312	100
SU-140-2	SU-140-2-TDZ	5"	12	180-260	0,330	100
SU-165	SU-165-TDZ	6"	16	180-260	0,690	100
SU-220	SU-220-TDZ	8"	16	285-455	0,860	100
SU-280	SU-280-TDZ	10"	16	285-455	1,040	100
SU-325	SU-325-TDZ	12"	16	285-455	1,210	100
SU-350	SU-350-TDZ	14"	16	285-455	1,390	100
SU-400	SU-400-TDZ	16"	20	515-625	1,575	100
SU-450	SU-450-TDZ	18"	20	515-625	1,703	100
SU-500	SU-500-TDZ	20"	24	515-625	1,899	100

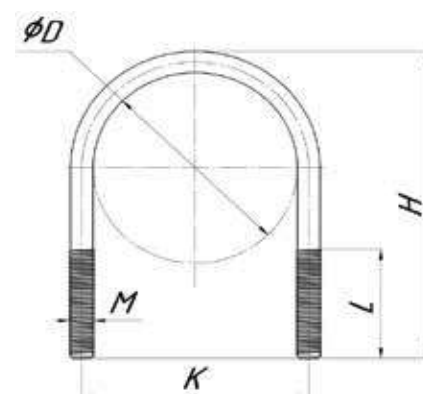

SUP Пластина для Скобы U-образной

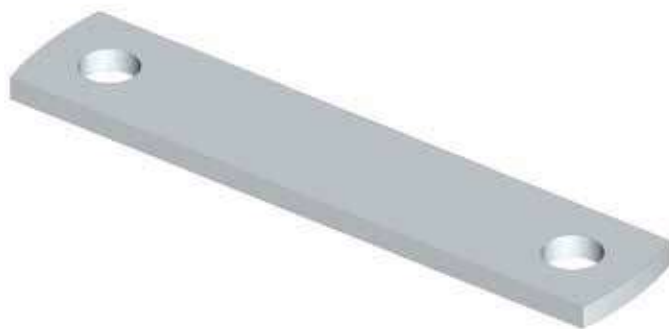

ОПИСАНИЕ

Свойства и преимущества

- ◆ ИСПОЛЬЗУЕТСЯ ВМЕСТЕ С U-ОБРАЗНОЙ СКОБОЙ

МАТЕРИАЛ

СТАЛЬ 3, ГОСТ 380-2005

Исполнение 1

ГАЛЬВАНИЧЕСКОЕ ЦИНКОВАНИЕ (ГОСТ 9.301-86)
 КЛИМАТИЧЕСКОЕ ИСПОЛНЕНИЕ УТ 2,5 СООТВЕТСТВУЕТ (ГОСТ 15150-69)
 ДЛЯ ПРОКЛАДКИ ВНУТРИ ПОМЕЩЕНИЙ

Исполнение 2

ТЕРМОДИФУЗИОННОЕ ЦИНКОВАНИЕ (ГОСТ Р 9.316-2006)
 КЛИМАТИЧЕСКОЕ ИСПОЛНЕНИЕ УТ 1,5 СООТВЕТСТВУЕТ (ГОСТ 15150-69)
 ДЛЯ ПРОКЛАДКИ ВНУТРИ И СНАРУЖИ ПОМЕЩЕНИЙ

Артикул		L (мм)	S (мм)	D (мм)	B (мм)	кг/шт	Уп. min
исполнение 1	исполнение 2						
SUP-20	SUP-20-TDZ	60	2	6	20	0,02	100
SUP-25	SUP-25-TDZ	65	2	6	20	0,02	100
SUP-32	SUP-32-TDZ	72	2	8	20	0,02	100
SUP-40	SUP-40-TDZ	80	2	8	20	0,03	100
SUP-50	SUP-50-TDZ	86	2	8	20	0,03	100
SUP-60	SUP-60-TDZ	100	2	10	20	0,03	100
SUP-75	SUP-75-TDZ	120	2	10	20	0,04	100
SUP-90	SUP-90-TDZ	136	2	12	20	0,05	100
SUP-110	SUP-110-TDZ	162	2,5	12	20	0,05	100
SUP-140	SUP-140-TDZ	194	2,5	16	30	0,09	100
SUP-165	SUP-165-TDZ	222	2,5	16	30	0,10	100
SUP-220	SUP-220-TDZ	250	2,5	16	30	0,12	100

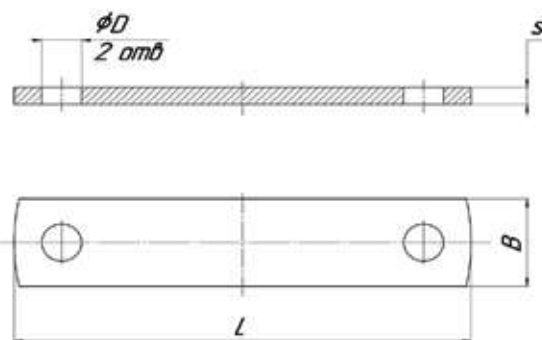

АССОРТИМЕНТ

SO-20	SO
 <p data-bbox="151 761 263 795">стр. 130</p>	 <p data-bbox="375 761 486 795">стр. 131</p>

SO-20 Скользящая опора 40x20



ОПИСАНИЕ

Свойства и преимущества

- ◆ ИСПОЛЬЗУЕТСЯ ПРИ МОНТАЖЕ ДЛЯ ГОРИЗОНТАЛЬНЫХ И ВЕРТИКАЛЬНЫХ ЛЕГКИХ ТРУБОПРОВОДОВ
- ◆ ПРИМЕНЯЕТСЯ ПРИ МОНТАЖЕ КАК СКОльзяЩЕЕ КРЕПЛЕНИЕ
- ◆ ПОДХОДИТ ДЛЯ МОНТАЖА И ЗАКРЕПЛЕНИЯ ТРУБОПРОВОДОВ С ТЕРМИЧЕСКИМ ЛИНЕЙНЫМ РАСШИРЕНИЕМ
- ◆ СКОльзяЩЕЕ КРЕСТООБРАЗНОЕ КРЕПЛЕНИЕ ДЛЯ ЛИНИЙ ПЕРЕМЕЩЕНИЯ В ОСЕВОМ И РАДИАЛЬНОМ НАПРАВЛЕНИЯХ В СОЧЕТАНИИ С ДРУГИМИ СКОльзяЩИМИ ОПОРАМИ
- ◆ ИСПОЛЬЗУЕТСЯ ПРИ МОНТАЖЕ С ТРУБНЫМИ ХОМУТАМИ, ШПИЛЬКАМИ, ПРОФИЛЕМ И СОЕДИНИТЕЛЬНЫМИ ЭЛЕМЕНТАМИ
- ◆ ПОДВИЖНЫЙ ПОЛЗУНОК ДЛЯ ВЫСОКИХ НАГРУЗОК С БОЛЬШИМ ХОДОМ ДО 70 мм ДЛЯ ТРУБОПРОВОДОВ СО ЗНАЧИТЕЛЬНЫМИ УДЛИНЕНИЯМИ
- ◆ РАВНОМЕРНОЕ РАСПРЕДЕЛЕНИЕ НАГРУЗКИ ПРИ МОНТАЖЕ ТЯЖЕЛЫХ ТРУБОПРОВОДОВ
- ◆ РЕГУЛИРУЕМОЕ ПО ВЫСОТЕ КРЕПЛЕНИЕ ХОМУТОВ НА ШПИЛЬКЕ
- ◆ ТРУБНАЯ НАПРАВЛЯЮЩАЯ ЗАЩИЩЕНА ОТ ОПРОКИДЫВАНИЯ УСТАНОВКОЙ ДВУХ ХОМУТОВ
- ◆ ВОЗМОЖНО ИСПОЛЬЗОВАНИЕ ШПИЛЕК M10, M12, M16

Исполнение 1

ГАЛЬВАНИЧЕСКОЕ ЦИНКОВАНИЕ ГОСТ 9.301-86)
 КЛИМАТИЧЕСКОЕ ИСПОЛНЕНИЕ УТ 2,5 СООТВЕТСТВУЕТ (ГОСТ 15150-69)
 ДЛЯ ПРОКЛАДКИ ВНУТРИ ПОМЕЩЕНИЙ

Исполнение 2

ТЕРМОДИФУЗИОННОЕ ЦИНКОВАНИЕ (ГОСТ Р 9.316-2006)
 КЛИМАТИЧЕСКОЕ ИСПОЛНЕНИЕ УТ 1,5 СООТВЕТСТВУЕТ (ГОСТ 15150-69)
 ДЛЯ ПРОКЛАДКИ ВНУТРИ И СНАРУЖИ ПОМЕЩЕНИЙ

МАТЕРИАЛ

СТАЛЬ 3, ГОСТ 380-2005

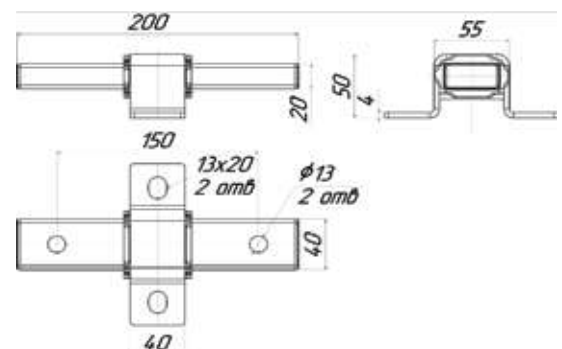

Артикул		м (кг)	кг/шт	Уп. min
исполнение 1	исполнение 2			
SO-20	SO-20-TDZ	4500H	0,66	1

SO Скользящая опора



ОПИСАНИЕ

Свойства и преимущества

- ◆ ОПОРА ПРЕДНАЗНАЧЕНА ДЛЯ РАСКРЕПЛЕНИЯ ТЕХНОЛОГИЧЕСКИХ ТРУБОПРОВОДОВ И ДЛЯ ТЯЖЁЛЫХ ПОЛИМЕРНЫХ ТРУБ
- ◆ ИСПОЛЬЗУЕТСЯ ДЛЯ КОМПЕНСАЦИИ ТЕМПЕРАТУРНЫХ РАСШИРЕНИЙ ГОРИЗОНТАЛЬНЫХ И ВЕРТИКАЛЬНЫХ ТРУБ
- ◆ ПРИМЕНЯЕТСЯ ПРИ МОНТАЖЕ КАК СКОЛЬЗЯЩЕЕ КРЕПЛЕНИЕ
- ◆ ПОДХОДИТ ДЛЯ МОНТАЖА И ЗАКРЕПЛЕНИЯ ТРУБОПРОВОДОВ С ТЕРМИЧЕСКИМ ЛИНЕЙНЫМ РАСШИРЕНИЕМ
- ◆ СКОЛЬЗЯЩЕЕ КРЕСТООБРАЗНОЕ КРЕПЛЕНИЕ ДЛЯ ЛИНИЙ ПЕРЕМЕЩЕНИЯ В ОСЕВОМ И РАДИАЛЬНОМ НАПРАВЛЕНИЯХ В СОЧЕТАНИИ С ДРУГИМИ СКОЛЬЗЯЩИМИ ОПОРАМИ
- ◆ ИСПОЛЬЗУЕТСЯ ПРИ МОНТАЖЕ С ТРУБНЫМИ ХОМУТАМИ, ШПИЛЬКАМИ, ПРОФИЛЕМ И СОЕДИНИТЕЛЬНЫМИ ЭЛЕМЕНТАМИ
- ◆ ПОДВИЖНЫЙ ПОЛЗУНОК ДЛЯ ВЫСОКИХ НАГРУЗОК С БОЛЬШИМ ХОДОМ ДО 70 ММ ДЛЯ ТРУБОПРОВОДОВ СО ЗНАЧИТЕЛЬНЫМИ УДЛИНЕНИЯМИ
- ◆ РАВНОМЕРНОЕ РАСПРЕДЕЛЕНИЕ НАГРУЗКИ ПРИ МОНТАЖЕ ТЯЖЕЛЫХ ТРУБОПРОВОДОВ
- ◆ РЕГУЛИРУЕМОЕ ПО ВЫСОТЕ КРЕПЛЕНИЕ ХОМУТОВ НА ШПИЛЬКЕ
- ◆ ТРУБНАЯ НАПРАВЛЯЮЩАЯ ЗАЩИЩЕНА ОТ ОПРОКИДЫВАНИЯ УСТАНОВКОЙ ДВУХ ХОМУТОВ
- ◆ ВОЗМОЖНО ИСПОЛЬЗОВАНИЕ ШПИЛЕК M10, M12, M16
- ◆ МАКСИМАЛЬНО РЕКОМЕНДУЕМАЯ НАГРУЗКА 7500 Н

МАТЕРИАЛ

СТАЛЬ 3, ГОСТ 380-2005

Исполнение 1

ГАЛЬВАНИЧЕСКОЕ ЦИНКОВАНИЕ ГОСТ 9.301-86)
КЛИМАТИЧЕСКОЕ ИСПОЛНЕНИЕ УТ 2,5 СООТВЕТСТВУЕТ (ГОСТ 15150-69)
ДЛЯ ПРОКЛАДКИ ВНУТРИ ПОМЕЩЕНИЙ

Исполнение 2

ТЕРМОДИФУЗИОННОЕ ЦИНКОВАНИЕ (ГОСТ Р 9.316-2006)
КЛИМАТИЧЕСКОЕ ИСПОЛНЕНИЕ УТ 1,5 СООТВЕТСТВУЕТ (ГОСТ 15150-69)
ДЛЯ ПРОКЛАДКИ ВНУТРИ И СНАРУЖИ ПОМЕЩЕНИЙ

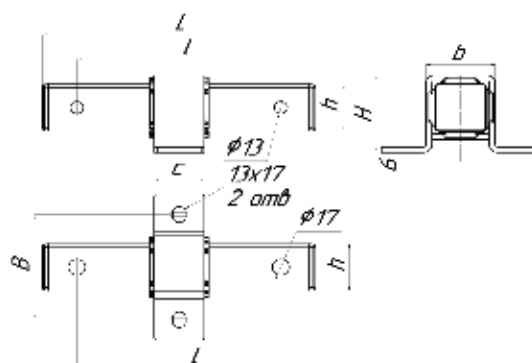

Артикул		h	H	b	L	l	c	B	m	кг/шт	Уп. min
исполнение 1	исполнение 2	(мм)	(мм)	(мм)	(мм)	(мм)	(мм)	(мм)	(кг)		
SO-40	SO-40-TDZ	40	65	50	185	150	40	115	7500H	1,18	1
SO-50	SO-50-TDZ	50	85	60	260	200	50	130	9000H	3,24	1

АССОРТИМЕНТ

HVP	HV	CP20-30	CP38-40	SSF	SA
					
стр. 133	стр. 134	стр. 135	стр. 135	стр. 136	стр. 137
SAU	LA	LUS			
					
стр. 137	стр. 138	стр. 138			

HVP Хомут вентиляционный с уплотнителем



ОПИСАНИЕ

Свойства и преимущества

- ◆ ГОРИЗОНТАЛЬНОЕ КРЕПЛЕНИЕ ВОЗДУХОВОДОВ
- ◆ УПЛОТНИТЕЛЬ ДЛЯ СНИЖЕНИЯ ШУМА И ВИБРАЦИЙ
- ◆ БЫСТРО И ЭФФЕКТИВНО КРЕПИТСЯ
- ◆ ЛЕГКО РЕГУЛИРУЕТСЯ
- ◆ ХОМУТЫ УСТОЙЧИВЫ К ИЗНОСУ

МАТЕРИАЛ

СТАЛЬ МАРКИ 08ПС, ГОСТ 1050 - 88

Исполнение

ЦИНКОВАНИЕ ПО МЕТОДУ СЕНДЗИМИРА (ГОСТ 9.302-88)

КЛИМАТИЧЕСКОЕ ИСПОЛНЕНИЕ УТ 2,5
СООТВЕТСТВУЕТ (ГОСТ 15150 - 69)

ДЛЯ ПРОКЛАДКИ ВНУТРИ ПОМЕЩЕНИЙ

Артикул	D (")	b (мм)	H (мм)	h (мм)	B (мм)	M (мм)	кг/шт	Уп. min
HVP-100	100-104	20	142	81	156	8	1,105	1
HVP-125	125-129	20	165	92	181	8	0,130	1
HVP-140	140-143	20	180	100	206	8	0,160	1
HVP-160	160-164	20	198	109	216	8	0,170	1
HVP-180	180-183	20	210	119	236	8	0,190	1
HVP-200	200-204	20	239	130	256	8	0,205	1
HVP-225	224-227	25	272	152	280	8	0,222	1
HVP-250	250-254	25	300	165	305	8	0,247	1
HVP-280	280-283	25	323	185	337	8	0,260	1
HVP-300	300-303	25	354	192	354	8	0,287	1
HVP-315	315-318	25	370	198	372	8	0,301	1
HVP-355	355-358	25	403	213	412	8	0,335	1
HVP-400	400-404	25	456	240	457	10	0,485	1
HVP-450	448-452	25	509	264	521	10	0,515	1
HVP-500	500-504	25	555	290	565	10	0,570	1
HVP-560	560-564	25	601	314	625	10	0,750	1
HVP-630	630-635	25	647	338	696	10	0,815	1
HVP-710	710-715	25	693	362	731	10	0,980	1
HVP-800	800-805	25	739	386	802	10	1,035	1
HVP-900	900-906	25	785	404	873	10	1,170	1
HVP-1000	1000-1006	25	831	428	944	10	1,245	1
HVP-1250	1250-1257	25	877	452	1015	10	1,440	1
HVP-1400	1400-1406	25	923	476	1086	10	1,850	1

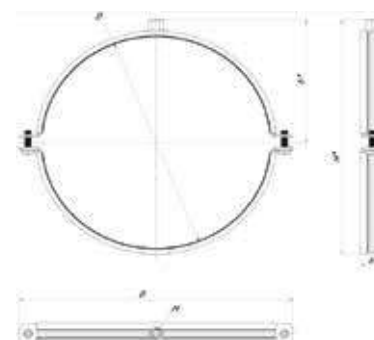

HV Хомут вентиляционный без уплотнителя



ОПИСАНИЕ

Свойства и преимущества

- ◆ ДЛЯ КРЕПЛЕНИЯ ВОЗДУХОВОДОВ
- ◆ БЫСТРО И ЭФФЕКТИВНО КРЕПИТСЯ
- ◆ ЛЕГКО РЕГУЛИРУЕТСЯ
- ◆ БЕЗОПАСНЫЙ СПОСОБ СОЕДИНЕНИЯ

Исполнение

ЦИНКОВАНИЕ ПО МЕТОДУ СЕНДЗИМИРА
(ГОСТ 9.302-88)
КЛИМАТИЧЕСКОЕ ИСПОЛНЕНИЕ УТ 2,5
СООТВЕТСТВУЕТ (ГОСТ 15150 - 69)
ДЛЯ ПРОКЛАДКИ ВНУТРИ ПОМЕЩЕНИЙ

МАТЕРИАЛ

СТАЛЬ МАРКИ 08ПС, ГОСТ 1050 - 88

Артикул	D (")	b (мм)	B (мм)	h (мм)	H (мм)	M (мм)	кг/шт	Уп. min
HV-100	100-104	20	156	79	148	8	0,095	1
HV-125	125-129	20	181	89	168	8	0,105	1
HV-140	140-143	20	206	98	186	8	0,110	1
HV-160	160-164	20	216	109	208	8	0,121	1
HV-180	180-183	20	236	117	224	8	0,146	1
HV-200	200-204	20	256	126	242	8	0,155	1
HV-225	224-227	25	280	140	270	8	0,165	1
HV-250	250-254	25	305	152	294	8	0,180	1
HV-280	280-283	25	337	167	324	8	0,195	1
HV-315	315-318	25	372	184	358	8	0,214	1
HV-335	355-358	25	412	199	388	8	0,390	1
HV-400	400-404	25	457	226	442	8	0,420	1
HV-450	448-452	25	521	250	490	10	0,460	1
HV-500	500-504	25	565	276	542	10	0,615	1
HV-560	560-564	25	625	299	588	10	0,650	1
HV-630	630-635	25	696	322	634	10	0,750	1
HV-710	710-715	25	731	345	680	10	0,900	1
HV-800	800-805	25	802	368	726	10	0,950	1
HV-900	900-906	25	873	380	750	10	0,960	1
HV-1000	1000-1006	25	944	392	774	10	1,050	1
HV-1250	1250-1257	25	1015	414	818	10	1,305	1
HV-1400	1400-1406	25	1086	436	862	10	1,6	1

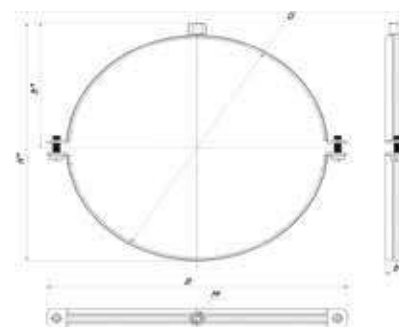

CP20-30 Траверса монтажная 20x30x1,2x3000



ОПИСАНИЕ

Свойства и преимущества

- ◆ ПРОФИЛЬ С-ОБРАЗНОЙ ФОРМЫ
- ◆ МОНТАЖ СИСТЕМ ВЕНТИЛЯЦИИ, ЛЕГКИХ ИНЖЕНЕРНЫХ СЕТЕЙ
- ◆ СБОРКА КОНСТРУКЦИЙ ЛЮБЫХ ТИПОВ

МАТЕРИАЛ

СТАЛЬ МАРКИ 08ПС, ГОСТ 1050 – 88

Исполнение

ЦИНКОВАНИЕ ПО МЕТОДУ СЕНДЗИМИРА
 КЛИМАТИЧЕСКОЕ ИСПОЛНЕНИЕ УТ 2,5
 СООТВЕТСТВУЕТ ГОСТ 15150 – 69
 ДЛЯ ПРОКЛАДКИ ВНУТРИ ПОМЕЩЕНИЙ

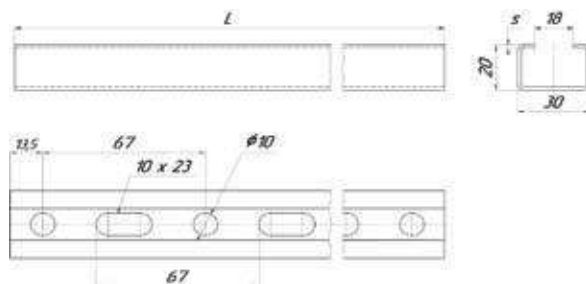

Артикул	L (мм)	S (мм)	кг/шт	Уп. min
CP20-30-1,2	3000	1,2	1,465	1

CP38-40 Траверса монтажная 38x40x1,5x3000



ОПИСАНИЕ

Свойства и преимущества

- ◆ ПРОФИЛЬ С-ОБРАЗНОЙ ФОРМЫ
- ◆ МОНТАЖ СИСТЕМ ВЕНТИЛЯЦИИ, ЛЕГКИХ ИНЖЕНЕРНЫХ СЕТЕЙ
- ◆ СБОРКА КОНСТРУКЦИЙ ЛЮБЫХ ТИПОВ

МАТЕРИАЛ

СТАЛЬ МАРКИ 08ПС, ГОСТ 1050 – 88

Исполнение

ЦИНКОВАНИЕ ПО МЕТОДУ СЕНДЗИМИРА
 КЛИМАТИЧЕСКОЕ ИСПОЛНЕНИЕ УТ 2,5
 СООТВЕТСТВУЕТ ГОСТ 15150 – 69
 ДЛЯ ПРОКЛАДКИ ВНУТРИ ПОМЕЩЕНИЙ

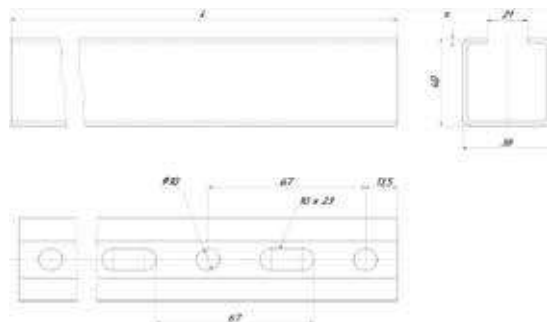
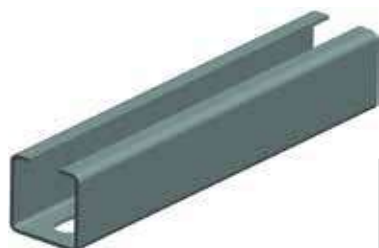

Артикул	L (мм)	S (мм)	кг/шт	Уп. min
CP38-40-1,5	3000	1,5	1,700	1

SSF Скоба для стяжки фланцев (зажим)

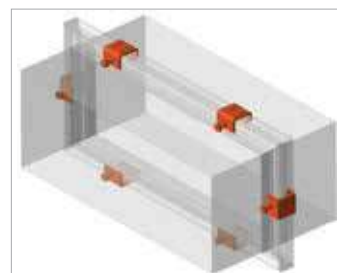
ОПИСАНИЕ

Свойства и преимущества

- ◆ СКОБА ДЛЯ СТЯЖКИ ФЛАНЦЕВ ВОЗДУХОВОДОВ
- ◆ ГАРАНТИРУЕТ ПОВЫШЕНИЕ ГЕРМЕТИЧЕСКИХ ПОКАЗАТЕЛЕЙ СИСТЕМЫ ВЕНТИЛЯЦИИ
- ◆ ВЫГОДНЫЙ ТЕХНИЧЕСКИЙ И ЭКОНОМИЧЕСКИЙ ВАРИАНТ СОЕДИНЕНИЯ

ЛЕГКАЯ УСТАНОВКА

ДОПУСКАЮТСЯ ВЫСОКИЕ НАГРУЗКИ

МАТЕРИАЛ

СТАЛЬ МАРКИ 08ПС, ГОСТ 1050 – 88

Исполнение

ГАЛЬВАНИЧЕСКОЕ ЦИНКОВАНИЕ (ГОСТ 9.301-86)

КЛИМАТИЧЕСКОЕ ИСПОЛНЕНИЕ УТ 2,5
СООТВЕТСТВУЕТ (ГОСТ 15150-69)

для прокладки внутри помещений

Артикул	В (мм)	h (мм)	H (мм)	S (мм)	M (мм)	кг/шт	Уп. min
SSF	30	22,5	32,2	2,5	8	0,038	1

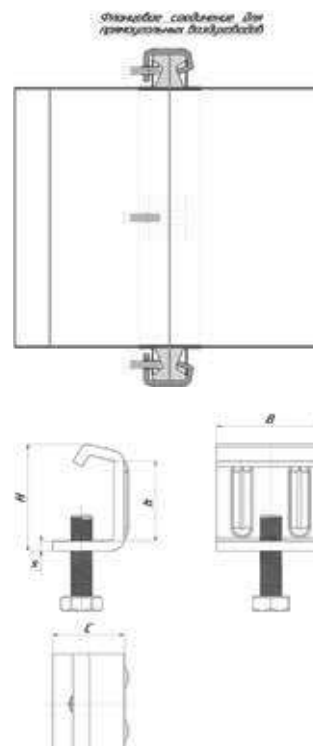

SA Скотч алюминиевый AL

ОПИСАНИЕ

Свойства и преимущества

- ◆ ДЛЯ СТРОИТЕЛЬНЫХ, МОНТАЖНЫХ И РЕМОНТНЫХ РАБОТ
- ◆ ДЛЯ СОЕДИНЕНИЯ СТЫКОВ
- ◆ ПРИ МОНТАЖЕ ВЕНТИЛЯЦИОННЫХ ВОЗДУХОВОДОВ СКОТЧ ПРОСТО НЕОБХОДИМ
- ◆ ДЛЯ ГЕРМЕТИЗАЦИИ И ЗАЩИТЫ ОТ ВНЕШНЕГО ВОЗДЕЙСТВИЯ
- ◆ ПРОЧНОСТЬ, НАДЕЖНОСТЬ
- ◆ СПОСОБНОСТЬ ОТРАЖАТЬ УФ ЛУЧИ
- ◆ ТЕРМОСТОЙКИЕ СВОЙСТВА (ДО 130 ГРАДУСОВ)
- ◆ РАЗРЫВНАЯ НАГРУЗКА: 57 Н / 25 ММ²
- ◆ РАСТЯЖЕНИЕ ДО РАЗРЫВА: НЕ МЕНЕЕ 3 %
- ◆ КЛЕЙКОСТЬ К СТАЛИ: 8,25 Н / 25 ММ²

МАТЕРИАЛ

АЛЮМИНИЙ

ВНУТРИ И СНАРУЖИ ПОМЕЩЕНИЙ

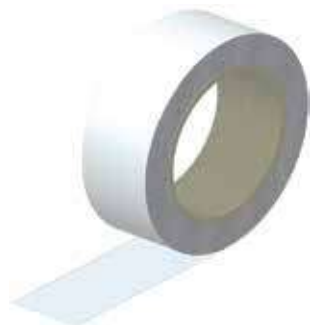

Артикул	кг/шт	Уп. min
SA-50-50	0,365	1
SA-75-50	0,420	1
SA-100-50	0,500	1

SAU Скотч алюминиевый AL армированный

ОПИСАНИЕ

Свойства и преимущества

- ◆ ДЛЯ РАЗЛИЧНЫХ СТРОИТЕЛЬНЫХ, МОНТАЖНЫХ И РЕМОНТНЫХ РАБОТ
- ◆ ПРИ МОНТАЖЕ ВЕНТИЛЯЦИОННЫХ ВОЗДУХОВОДОВ СКОТЧ ПРОСТО НЕОБХОДИМ
- ◆ ДЛЯ ГЕРМЕТИЗАЦИИ
- ◆ ПРОЧНОСТЬ, НАДЕЖНОСТЬ
- ◆ СПОСОБНОСТЬ ОТРАЖАТЬ УФ ЛУЧИ
- ◆ ДЛЯ ПРЕДОТВРАЩЕНИЯ КОРРОЗИИ
- ◆ ТЕРМОСТОЙКИЕ СВОЙСТВА (ДО 130 ГРАДУСОВ)
- ◆ ПРОСТ В ИСПОЛЬЗОВАНИИ

МАТЕРИАЛ

ТКАНЬ/ПОЛИЭТИЛЕН

ВНУТРИ И СНАРУЖИ ПОМЕЩЕНИЙ



Артикул	кг/шт	Уп. min
SAU-50-50	0,430	1
SAU-75-50	0,525	1
SAU-100-50	0,600	1

LA Лента ТПЛ 50мм х 50м армированная

ОПИСАНИЕ

Свойства и преимущества

- ◆ ИСПОЛЬЗУЕТСЯ ДЛЯ ГЕРМЕТИЗАЦИИ СТЫКОВ ТРУБ И ШЛАНГОВ
- ◆ ДЛЯ МЕЛКОГО РЕМОНТА И СОЕДИНЕНИЯ ПРЕДМЕТОВ
- ◆ ДЛЯ ПУЧКОВАНИЯ ПРОВОДОВ
- ◆ НАДЕЖНАЯ ГИДРОИЗОЛЯЦИЯ
- ◆ ВЛАГОСТОЙКАЯ
- ◆ ПОКРЫТА КЛЕЕВЫМ СЛОЕМ
- ◆ ПРОЧНАЯ
- ◆ РАБОЧАЯ ТЕМПЕРАТУРА: ОТ -40 °С ДО +70 °С
- ◆ РАЗРЫВНАЯ НАГРУЗКА: 75 Н/25 ММ
- ◆ ОТЛИЧНАЯ АДГЕЗИЯ К ЛЮБЫМ ПОВЕРХНОСТЯМ

МАТЕРИАЛ

ПОЛИВИНИЛХЛОРИДНАЯ ОСНОВА,
АРМИРОВАННАЯ ТКАНЕВЫМИ ВОЛОКНАМИ

ВНУТРИ И СНАРУЖИ ПОМЕЩЕНИЙ

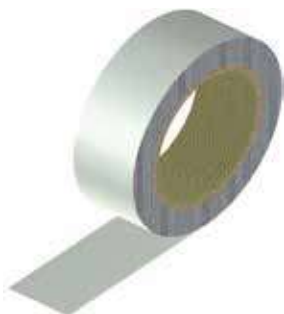

Артикул	кг/шт	Уп. min
LA-50-50	0,447	1

LUS Лента уплотнительная самоклеющаяся межфланцевая самоклеющаяся

ОПИСАНИЕ

Свойства и преимущества

- ◆ ДЛЯ УПЛОТНЕНИЯ ШВОВ МЕЖДУ ФЛАНЦЕВЫМИ РАМКАМИ
- ◆ ДЛЯ ПОВЫШЕНИЯ ГЕРМЕТИЧНОСТИ
- ◆ ВЫСОКАЯ ПРОЧНОСТЬ
- ◆ ЛЕГКОСТЬ И УДОБСТВО ЕЕ ФИКСАЦИИ
- ◆ НЕ ПРОПУСКАЕТ ВОЗДУХ И ВОДУ
- ◆ ЧАСТИЧНО ГАСИТ ВИБРАЦИЮ И ШУМ
- ◆ ПРИМЕНЯЕТСЯ ПРИ ТЕМПЕРАТУРАХ ОТ -50°С ДО 100°С
- ◆ ЭЛАСТИЧНО-ОТНОСИТЕЛЬНОЕ УПРУГОЕ УДЛИНЕНИЕ

МАТЕРИАЛ

ЭТИЛОВЕНИЛАЦЕТАТ

ВНУТРИ И СНАРУЖИ ПОМЕЩЕНИЙ



Артикул	кг/шт	Уп. min
LUS-5-10	0,083	1
LUS-5-15	0,125	1
LUS-5-20	0,167	1

АССОРТИМЕНТ

RMV	LKV L	ZKV Z	VKV V
			
стр. 140	стр. 140	стр. 141	стр. 141

RMV Резинометаллический виброгаситель

ОПИСАНИЕ

Свойства и преимущества

- ◆ ЗАЩИТА ОТ ВИБРАЦИЙ И УДАРНЫХ ВОЗДЕЙСТВИЙ
- ◆ КОМПЕНСАЦИЯ ТЕМПЕРАТУРНЫХ И МОНТАЖНЫХ ДЕФОРМАЦИЙ
- ◆ СГЛАЖИВАНИЕ ПУЛЬСАЦИЙ ОТ РАБОТЫ КОМПРЕССОРА В РЕЖИМЕ НАГНЕТАНИЯ

МАТЕРИАЛ

СТАЛЬ 3, ГОСТ 380-2005

Исполнение

ГАЛЬВАНИЧЕСКОЕ ЦИНКОВАНИЕ (ГОСТ 9.301-86)

КЛИМАТИЧЕСКОЕ ИСПОЛНЕНИЕ УТ 2,5
СООТВЕТСТВУЕТ (ГОСТ 15150-69)
ДЛЯ ПРОКЛАДКИ ВНУТРИ ПОМЕЩЕНИЙ

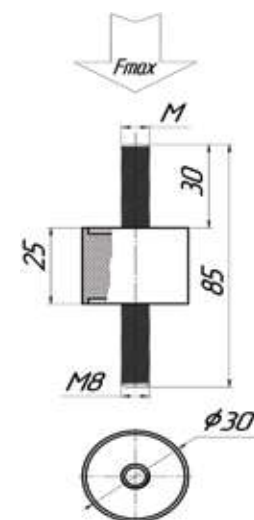

Артикул	F max (кг)	кг/шт	Уп. min
RMV	55	0,06	1

LKV L - крепеж M8/10 с виброгасителем

ОПИСАНИЕ

Свойства и преимущества

- ◆ ДЛЯ МОНТАЖА ВОЗДУХОВОДОВ
- ◆ ИСПОЛЬЗУЮТСЯ ПРИ МОНТАЖЕ ПРЯМОУГОЛЬНЫХ И КВАДРАТНЫХ ВОЗДУХОВОДОВ
- ◆ ВЫСОТУ ПОДВЕСКИ МОЖНО ОТРЕГУЛИРОВАТЬ
- ◆ КРЕПЕЖ КОМПЛЕКТУЕТСЯ ВИБРОГАСИТЕЛЕМ
- ◆ УГЛЫ ИЗГИБОВ СОСТАВЛЯЮТ 90 ГРАДУСОВ
- ◆ СНИЖАЕТ УРОВЕНЬ ВИБРАЦИИ И ШУМА
- ◆ РАССЧИТАН ПОД НАГРУЗКУ ДО 230 КГ

МАТЕРИАЛ

СТАЛЬ 3, ГОСТ 380-2005

Исполнение

ЦИНКОВАНИЕ ПО МЕТОДУ СЕНДЗИМИРА
КЛИМАТИЧЕСКОЕ ИСПОЛНЕНИЕ УТ 2,5
СООТВЕТСТВУЕТ ГОСТ 15150 - 69
ДЛЯ ПРОКЛАДКИ ВНУТРИ ПОМЕЩЕНИЙ

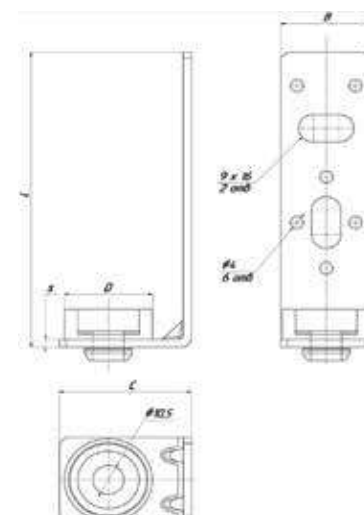
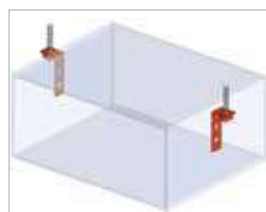

Артикул	C (мм)	B (мм)	S (мм)	L (мм)	M (мм)	кг/шт	Уп. min
LKV	39	28	2	97	8/10	0,062	1

ZKV Z – крепеж М8/10 с виброгасителем



ОПИСАНИЕ

Свойства и преимущества

- ◆ ДЛЯ КРЕПЛЕНИЯ ВОЗДУХОВОДОВ И ДРУГИХ КОНСТРУКЦИЙ К ПРОФНАСТИЛУ
- ◆ ИСПОЛЗУЮТСЯ ПРИ МОНТАЖЕ ПРЯМОУГОЛЬНЫХ И КВАДРАТНЫХ ВОЗДУХОВОДОВ
- ◆ КРЕПЕЖ КОМПЛЕКТУЕТСЯ ВИБРОГАСИТЕЛЕМ
- ◆ УГЛЫ ИЗГИБОВ СОСТАВЛЯЮТ 90 ГРАДУСОВ
- ◆ СНИЖАЕТ УРОВЕНЬ ВИБРАЦИИ И ШУМА
- ◆ РАССЧИТАН ПОД НАГРУЗКУ ДО 230 КГ

МАТЕРИАЛ

СТАЛЬ 3, ГОСТ 380-2005

ИСПОЛНЕНИЕ

ЦИНКОВАНИЕ ПО МЕТОДУ СЕНДЗИМИРА

КЛИМАТИЧЕСКОЕ ИСПОЛНЕНИЕ УТ 2,5

СООТВЕТСТВУЕТ ГОСТ 15150 - 69

ДЛЯ ПРОКЛАДКИ ВНУТРИ ПОМЕЩЕНИЙ

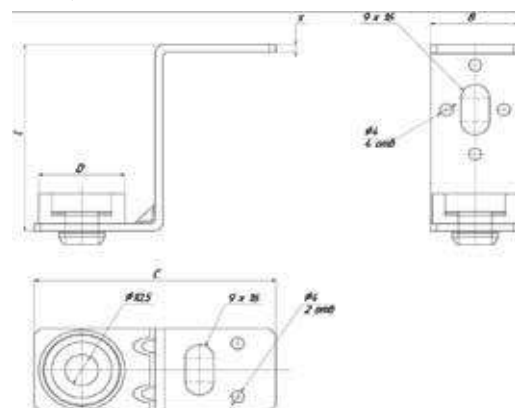
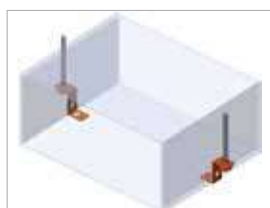

Артикул	S (мм)	L (мм)	B (мм)	D (мм)	C (мм)	M (мм)	кг/шт	Уп. min
ZKV	2	39	28	28	38	8/10	0,058	1

VKV V – крепеж М8/10 с виброгасителем



ОПИСАНИЕ

Свойства и преимущества

- ◆ ДЛЯ КРЕПЛЕНИЯ ВОЗДУХОВОДОВ И ДРУГИХ КОНСТРУКЦИЙ К ПРОФНАСТИЛУ
- ◆ ПРИМЕНЯЮТСЯ ДЛЯ ЗАКРЕПЛЕНИЯ КРУГЛЫХ И ОВАЛЬНЫХ ВОЗДУХОВОДОВ
- ◆ КРЕПЕЖ КОМПЛЕКТУЕТСЯ ВИБРОГАСИТЕЛЕМ
- ◆ СНИЖАЕТ УРОВЕНЬ ВИБРАЦИИ И ШУМА
- ◆ РАССЧИТАН ПОД НАГРУЗКУ ДО 230 КГ

МАТЕРИАЛ

СТАЛЬ 3, ГОСТ 380-2005

ИСПОЛНЕНИЕ

ЦИНКОВАНИЕ ПО МЕТОДУ СЕНДЗИМИРА

КЛИМАТИЧЕСКОЕ ИСПОЛНЕНИЕ УТ 2,5

СООТВЕТСТВУЕТ ГОСТ 15150 - 69

ДЛЯ ПРОКЛАДКИ ВНУТРИ ПОМЕЩЕНИЙ

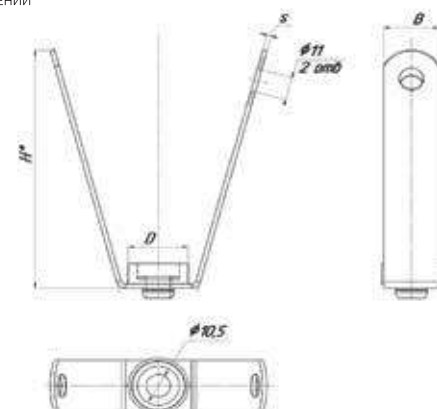

Артикул	D (мм)	B (мм)	S (мм)	H (мм)	M (мм)	кг/шт	Уп. min
VKV-100	30	25	2	100	8/10	0,072	1

НАЗНАЧЕНИЕ

Пружинный крепеж – это современный, безопасный и самый быстрый способ крепления инженерных сетей к балкам и металлоконструкциям.

Данная система применяется в сфере строительства или модернизации сооружений со стальными каркасами, перекрытиями, в складских комплексах с многоуровневыми стеллажами, решетчатыми настилами.

Пружинные зажимы забиваются на металлоконструкции при помощи молотка и, несмотря на отсутствие сварочных работ и сверления, обеспечивают очень надежное крепление.

Благодаря отсутствию сварки и сверления, нет необходимости в разрешениях на проведение пожароопасных работ, а также отпадает необходимость в антикоррозионных способах защиты металла при повреждениях во время монтажа.

ПРИМЕНЕНИЕ ПРУЖИННОГО КРЕПЕЖА АКТУАЛЬНО ДЛЯ КРЕПЛЕНИЯ

- кабеля
- труб
- светильников
- вентиляционных коробов
- тросов
- камер видеонаблюдения
- распаечных коробок и т.п.

ТЕХНИЧЕСКИЕ ОСОБЕННОСТИ

- Для монтажа этих изделий не требуются какие-либо специальные знания
- Нет необходимости проводить сварочные работы или сверление
- Чтоб смонтировать эту систему креплений достаточно обычного молотка
- Стойкое коррозионное покрытие позволяет использовать данные крепления в любой климатической зоне
- Зажим используется один раз, не смещается
- Допустимое отклонение приложенной нагрузки к вертикальной оси не более 15°



ЗАЩИТА ОТ КОРРОЗИИ

Для защиты нашей системы пружинного крепежа от коррозии мы используем метод термодиффузионного цинкования (ТДЦ).

Суть технологии ТДЦ покрытия состоит в том, что антикоррозийное покрытие формируется в результате насыщения цинком поверхности металлических изделий в порошковой среде при температуре 280—390°C.

Процесс происходит в закрытом нагреваемом контейнере с добавлением к обрабатываемым деталям специальной насыщающей смеси и является самым экологически чистым видом нанесения защитного цинкового покрытия.

ПРЕИМУЩЕСТВА И ОТЛИЧИЯ ТДЦ

1. После нанесения покрытия исключено образование водородного охрупчивания
2. Отсутствие проблемы склеивания и наплыва на деталях
3. Повышение твердости поверхности на 1—2 HRC с сохранением пластичности и механических свойств стали
4. Повышенная коррозионная стойкость и сопротивление на истираемость
5. Выравнивание шероховатостей поверхности стали после нанесения покрытия
6. Отсутствие разрушений от воздействия ультрафиолетового излучения
7. Возможность длительного хранения, многократных перегрузок без применения дополнительной консервации
8. Управляемая толщина покрытия (от 5 до 100 мкм)
9. Обеспечение нормальной работы готовой детали в любой климатической зоне

АССОРТИМЕНТ

<p>BZ с отверстием</p>  <p>стр. 145</p>	<p>BZ-M6 с резьбой</p>  <p>стр. 145</p>	<p>BZ-U с уголком</p>  <p>стр. 146</p>	<p>BZ-M6-G с отгибом и резьбой</p>  <p>стр. 147</p>	<p>BZ-V6-10 с винтом</p>  <p>стр. 147</p>	<p>BZ-V6-10-G с отгибом и винтом</p>  <p>стр. 148</p>
<p>BZ-S под стяжку</p>  <p>стр. 148</p>	<p>BZ-SV под стяжку</p>  <p>стр. 149</p>	<p>BZ-P под перфоленту</p>  <p>стр. 149</p>	<p>BZ-T под трубу</p>  <p>стр. 150</p>	<p>BZ-TD двойной под трубу</p>  <p>стр. 151</p>	<p>BZ-PL с пластиной</p>  <p>стр. 152</p>
<p>VBZ с отверстием</p>  <p>стр. 152</p>	<p>VBZ-M6 с резьбой</p>  <p>стр. 153</p>	<p>VBZ-M6-G с отгибом и резьбой</p>  <p>стр. 153</p>	<p>VBZ-V6-10 с винтом</p>  <p>стр. 154</p>	<p>VBZ-V6-10-G с отгибом и винтом</p>  <p>стр. 154</p>	<p>VBZ-U с уголком</p>  <p>стр. 155</p>
<p>VBZ-S под стяжку</p>  <p>стр. 156</p>	<p>VBZ-SV под стяжку</p>  <p>стр. 156</p>	<p>VBZ-P под перфоленту</p>  <p>стр. 157</p>	<p>VBZ-T под трубу</p>  <p>стр. 157</p>	<p>VBZ-TD двойной под трубу</p>  <p>стр. 158</p>	<p>T под трубу</p>  <p>стр. 163</p>

BZ Балочный зажим с отверстием

ОПИСАНИЕ

Свойства и преимущества

- ◆ МОНТАЖ НА ГОРИЗОНТАЛЬНУЮ СТАЛЬНУЮ БАЛКУ
- ◆ КРЕПЛЕНИЕ ДЛЯ ТРОСА И ЦЕПИ
- ◆ ИСПОЛЬЗУЕТСЯ ОДИН РАЗ, НЕ СМЕЩАЕТСЯ
- ◆ МОНТАЖ БЕЗ СВАРКИ И СВЕРЛЕНИЯ
- ◆ ДЛЯ УСТАНОВКИ НЕОБХОДИМ ТОЛЬКО МОЛОТОК
- ◆ ВЫДЕРЖИВАЕТ ЗНАЧИТЕЛЬНЫЕ НАГРУЗКИ

МАТЕРИАЛ

ПРУЖИННАЯ СТАЛЬ
МАРКИ 65Г, ГОСТ 2283-79

Исполнение

ТЕРМОДИФУЗИОННОЕ ЦИНКОВАНИЕ
ГОСТ Р 9.316-2006)

КЛИМАТИЧЕСКОЕ ИСПОЛНЕНИЕ УТ 1.5
СООТВЕТСТВУЕТ (ГОСТ 15150-69)
ДЛЯ ПРОКЛАДКИ ВНУТРИ
И СНАРУЖИ ПОМЕЩЕНИЙ

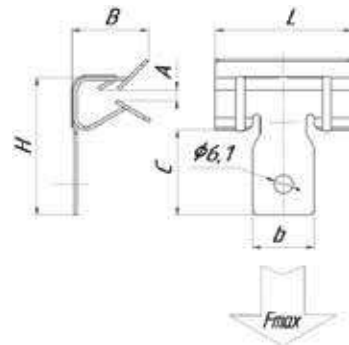

Артикул	A (мм)	B (мм)	H (мм)	L (мм)	b (мм)	C (мм)	F max (N)	кг/шт	Уп. min	Уп. max
BZ-2-7	2-7	22	30	32	13	20	900	0,011	20	200
BZ-8-14	8-14	25	43	44	19	25	1600	0,020	25	200
BZ-15-20	15-20	25	46	44	19	25	1600	0,022	20	160

Для использования только при статических нагрузках. ПРЕДЕЛ ОГНЕСТОЙКОСТИ (СМ. ТАБЛ. НА СТР. 164)

BZ-M6 Балочный зажим с резьбой М6

ОПИСАНИЕ

Свойства и преимущества

- ◆ МОНТАЖ НА ГОРИЗОНТАЛЬНУЮ СТАЛЬНУЮ БАЛКУ
- ◆ ОТВЕРСТИЕ С РЕЗЬБОЙ М6
- ◆ ИСПОЛЬЗУЕТСЯ ОДИН РАЗ, НЕ СМЕЩАЕТСЯ
- ◆ МОНТАЖ БЕЗ СВАРКИ И СВЕРЛЕНИЯ
- ◆ ДЛЯ УСТАНОВКИ НЕОБХОДИМ ТОЛЬКО МОЛОТОК
- ◆ ВЫДЕРЖИВАЕТ ЗНАЧИТЕЛЬНЫЕ НАГРУЗКИ

МАТЕРИАЛ

ПРУЖИННАЯ СТАЛЬ
МАРКИ 65Г, ГОСТ 2283-79

Исполнение

ТЕРМОДИФУЗИОННОЕ ЦИНКОВАНИЕ
ГОСТ Р 9.316-2006)

КЛИМАТИЧЕСКОЕ ИСПОЛНЕНИЕ УТ 1.5
СООТВЕТСТВУЕТ (ГОСТ 15150-69)
ДЛЯ ПРОКЛАДКИ ВНУТРИ
И СНАРУЖИ ПОМЕЩЕНИЙ

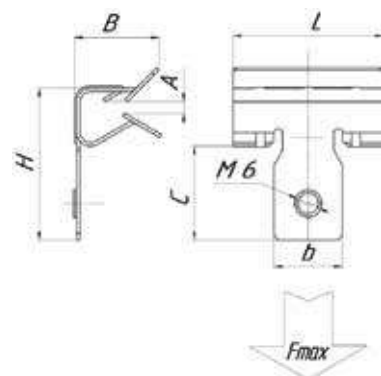

Артикул	A (мм)	B (мм)	H (мм)	L (мм)	b (мм)	C (мм)	F max (N)	кг/шт	Уп. min	Уп. max
BZ-2-7-M6	2-7	22	30	32	13	20	900	0,011	20	200
BZ-8-14-M6	8-14	28	43	44	19	25	1600	0,020	25	200
BZ-15-20-M6	15-20	28	43	44	19	25	1600	0,022	20	160

Для использования только при статических нагрузках. ПРЕДЕЛ ОГНЕСТОЙКОСТИ (СМ. ТАБЛ. НА СТР. 164)

BZ-U Балочный зажим с уголком



ОПИСАНИЕ

Свойства и преимущества

- ◆ МОНТАЖ НА ГОРИЗОНТАЛЬНУЮ СТАЛЬНУЮ БАЛКУ
- ◆ С РЕЗЬБОЙ, ДЛЯ МОНТАЖА ПОЖАРНОЙ СИГНАЛИЗАЦИИ, ОСВЕТИТЕЛЬНЫХ ПРИБОРОВ, И Т.Д.
- ◆ ИСПОЛЬЗУЕТСЯ ОДИН РАЗ, НЕ СМЕЩАЕТСЯ
- ◆ МОНТАЖ БЕЗ СВАРКИ И СВЕРЛЕНИЯ
- ◆ ДЛЯ УСТАНОВКИ НЕОБХОДИМ ТОЛЬКО МОЛОТОК
- ◆ ВЫДЕРЖИВАЕТ ЗНАЧИТЕЛЬНЫЕ НАГРУЗКИ

МАТЕРИАЛ

ПРУЖИННАЯ СТАЛЬ МАРКИ 65Г, ГОСТ 2283-79

Исполнение

ТЕРМОДИФФУЗИОННОЕ ЦИНКОВАНИЕ ПО 4-МУ КЛАССУ ГОСТ Р 9.316-2006, НЕ МЕНЕЕ 192 ЧАСОВ В СОЛЯНОМ ТУМАНЕ ВНУТРИ И СНАРУЖИ ПОМЕЩЕНИЙ

Артикул	В (мм)	б (мм)	С (мм)	Н (мм)	L (мм)	М (мм)	F max (N)	кг/шт	Уп. min
BZ-2-7-U6	23	16	20	36	32	6	250	0,016	20
BZ-8-14-U6	26	20	20	50	44	6	300	0,030	25
BZ-15-20-U6	26	20	20	50	44	6	300	0,035	20
BZ-2-7-U8	23	16	20	36	32	8	300	0,016	20
BZ-8-14-U8	26	20	20	50	44	8	350	0,030	25
BZ-15-20-U8	26	20	20	50	44	8	350	0,035	20

Для использования только при статических нагрузках. ПРЕДЕЛ ОГНЕСТОЙКОСТИ (СМ. ТАБЛ. НА СТР. 164)

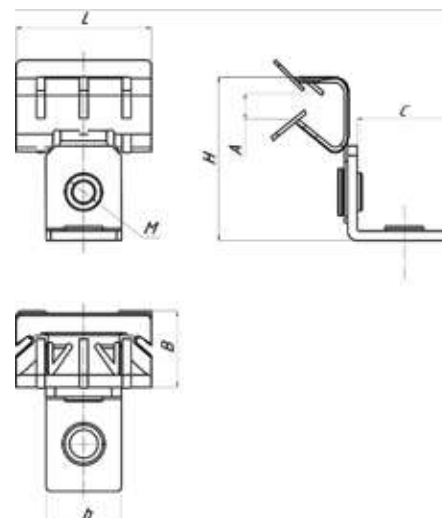

BZ-M6-G Балочный зажим с отгибом и резьбой M6

ОПИСАНИЕ

Свойства и преимущества

- ◆ МОНТАЖ НА ГОРИЗОНТАЛЬНУЮ СТАЛЬНУЮ БАЛКУ СИГНАЛИЗАЦИИ, ОСВЕТИТЕЛЬНЫХ ПРИБОРОВ, И Т.Д.
- ◆ ИСПОЛЬЗУЕТСЯ ОДИН РАЗ, НЕ СМЕЩАЕТСЯ
- ◆ МОНТАЖ БЕЗ СВАРКИ И СВЕРЛЕНИЯ
- ◆ ДЛЯ УСТАНОВКИ НЕОБХОДИМ ТОЛЬКО МОЛОТОК
- ◆ ВЫДЕРЖИВАЕТ ЗНАЧИТЕЛЬНЫЕ НАГРУЗКИ

МАТЕРИАЛ

ПРУЖИННАЯ СТАЛЬ
МАРКИ 65Г, ГОСТ 2283-79

Исполнение

ТЕРМОДИФфуЗИОННОЕ ЦИНКОВАНИЕ
ГОСТ Р 9.316-2006)
КЛИМАТИЧЕСКОЕ ИСПОЛНЕНИЕ УТ 1,5
СООТВЕТСТВУЕТ (ГОСТ 15150-69)
ДЛЯ ПРОКЛАДКИ ВНУТРИ
И СНАРУЖИ ПОМЕЩЕНИЙ

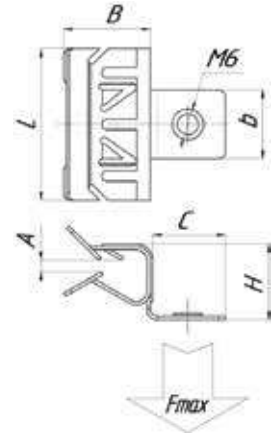

Артикул	A (мм)	B (мм)	H (мм)	L (мм)	b (мм)	C (мм)	F max (N)	кг/шт	Уп. min	Уп. max
BZ-2-7-M6-G	2-7	22	12	32	13	20	150	0,011	20	200
BZ-8-14-M6-G	8-14	28	23	44	19	20	200	0,020	25	200
BZ-15-20-M6-G	15-20	28	28	44	19	20	200	0,022	20	160

Для использования только при статических нагрузках.

BZ-V6-10 Балочный зажим с винтом M6*9

ОПИСАНИЕ

Свойства и преимущества

- ◆ МОНТАЖ НА ГОРИЗОНТАЛЬНУЮ СТАЛЬНУЮ БАЛКУ
- ◆ С ВИНТОМ M6X9, ДЛЯ МОНТАЖА ХОМУТОВ, ОСВЕТИТЕЛЬНЫХ ПРИБОРОВ, И Т.Д.
- ◆ ИСПОЛЬЗУЕТСЯ ОДИН РАЗ, НЕ СМЕЩАЕТСЯ
- ◆ МОНТАЖ БЕЗ СВАРКИ И СВЕРЛЕНИЯ
- ◆ ДЛЯ УСТАНОВКИ НЕОБХОДИМ ТОЛЬКО МОЛОТОК
- ◆ ВЫДЕРЖИВАЕТ ЗНАЧИТЕЛЬНЫЕ НАГРУЗКИ

МАТЕРИАЛ

ПРУЖИННАЯ СТАЛЬ
МАРКИ 65Г, ГОСТ 2283-79

Исполнение

ТЕРМОДИФфуЗИОННОЕ ЦИНКОВАНИЕ
ГОСТ Р 9.316-2006)
КЛИМАТИЧЕСКОЕ ИСПОЛНЕНИЕ УТ 1,5
СООТВЕТСТВУЕТ (ГОСТ 15150-69)
ДЛЯ ПРОКЛАДКИ ВНУТРИ
И СНАРУЖИ ПОМЕЩЕНИЙ

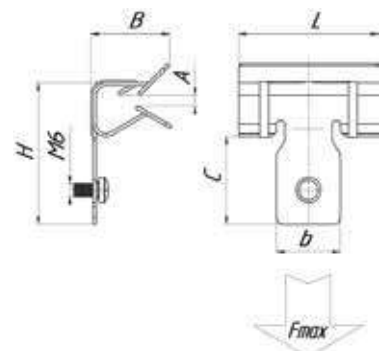

Артикул	A (мм)	B (мм)	H (мм)	L (мм)	b (мм)	C (мм)	F max (N)	кг/шт	Уп. min	Уп. max
BZ-2-7-V6-10	2-7	22	30	32	13	20	900	0,016	20	200
BZ-8-14-V6-10	8-14	25	43	44	19	25	1600	0,020	25	200
BZ-15-20-V6-10	15-20	25	46	44	19	25	1600	0,025	20	160

Для использования только при статических нагрузках. ПРЕДЕЛ ОГНЕСТОЙКОСТИ (СМ. ТАБЛ. НА СТР. 164)

BZ-V6-10-G Балочный зажим с отгибом и винтом M6*9

TDZ



ОПИСАНИЕ

Свойства и преимущества

- ◆ МОНТАЖ НА ГОРИЗОНТАЛЬНУЮ СТАЛЬНУЮ БАЛКУ
- ◆ ДЛЯ МОНТАЖА ПОЖАРНОЙ СИГНАЛИЗАЦИИ, ОСВЕТИТЕЛЬНЫХ ПРИБОРОВ, И Т.Д.
- ◆ ИСПОЛЬЗУЕТСЯ ОДИН РАЗ, НЕ СМЕЩАЕТСЯ
- ◆ МОНТАЖ БЕЗ СВАРКИ И СВЕРЛЕНИЯ
- ◆ ДЛЯ УСТАНОВКИ НЕОБХОДИМ ТОЛЬКО МОЛОТОК
- ◆ ВЫДЕРЖИВАЕТ ЗНАЧИТЕЛЬНЫЕ НАГРУЗКИ

МАТЕРИАЛ

ПРУЖИННАЯ СТАЛЬ
МАРКИ 65Г, ГОСТ 2283-79

Исполнение

ТЕРМОДИФУЗИОННОЕ ЦИНКОВАНИЕ
ГОСТ Р 9.316-2006)
КЛИМАТИЧЕСКОЕ ИСПОЛНЕНИЕ УТ 1,5
СООТВЕТСТВУЕТ (ГОСТ 15150-69)
ДЛЯ ПРОКЛАДКИ ВНУТРИ
И СНАРУЖИ ПОМЕЩЕНИЙ

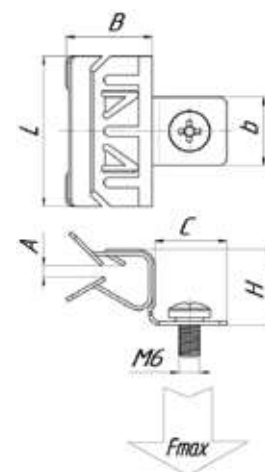

Артикул	A (мм)	B (мм)	H (мм)	L (мм)	b (мм)	C (мм)	F max (N)	кг/шт	Уп. min	Уп. max
BZ-2-7-V6-10-G	2-7	22	12	32	13	20	150	0,016	20	200
BZ-8-14-V6-10-G	8-14	25	23	44	19	20	200	0,025	25	200
BZ-15-20-V6-10-G	15-20	25	25	44	19	20	200	0,025	20	160

Для использования только при статических нагрузках.

BZ-S Балочный зажим под нейлоновую стяжку

TDZ



ОПИСАНИЕ

Свойства и преимущества

- ◆ МОНТАЖ НА ГОРИЗОНТАЛЬНУЮ СТАЛЬНУЮ БАЛКУ
- ◆ АДАПТЕР ДЛЯ КАБЕЛЬНЫХ СТЯЖЕК (МАКС. ШИРИНА 8,5 ММ)
- ◆ ИСПОЛЬЗУЕТСЯ ОДИН РАЗ, НЕ СМЕЩАЕТСЯ
- ◆ МОНТАЖ БЕЗ СВАРКИ И СВЕРЛЕНИЯ
- ◆ ДЛЯ УСТАНОВКИ НЕОБХОДИМ ТОЛЬКО МОЛОТОК
- ◆ ВЫДЕРЖИВАЕТ ЗНАЧИТЕЛЬНЫЕ НАГРУЗКИ

МАТЕРИАЛ

ПРУЖИННАЯ СТАЛЬ
МАРКИ 65Г, ГОСТ 2283-79

Исполнение

ТЕРМОДИФУЗИОННОЕ ЦИНКОВАНИЕ
ГОСТ Р 9.316-2006)
КЛИМАТИЧЕСКОЕ ИСПОЛНЕНИЕ УТ 1,5
СООТВЕТСТВУЕТ (ГОСТ 15150-69)
ДЛЯ ПРОКЛАДКИ ВНУТРИ
И СНАРУЖИ ПОМЕЩЕНИЙ

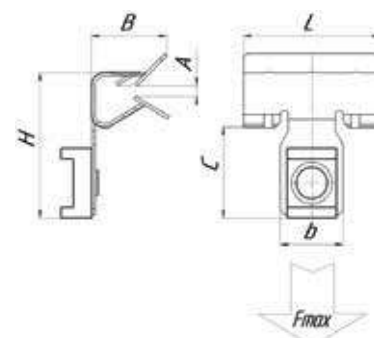

Артикул	A (мм)	B (мм)	H (мм)	L (мм)	b (мм)	C (мм)	F max (N)	кг/шт	Уп. min	Уп. max
BZ-2-7-S	2-7	22	30	32	13	20	150	0,014	25	300
BZ-8-14-S	8-14	28	43	44	19	25	150	0,023	20	160
BZ-15-20-S	15-20	28	49	44	19	25	150	0,024	15	120

Для использования только при статических нагрузках.

BZ-SV Балочный зажим под нейлоновую стяжку внутр.

ОПИСАНИЕ

Свойства и преимущества

- ◆ МОНТАЖ НА ГОРИЗОНТАЛЬНУЮ СТАЛЬНУЮ БАЛКУ
- ◆ АДАПТЕР ДЛЯ КАБЕЛЬНЫХ СТЯЖЕК (МАКС. ШИРИНА 8,5 ММ)
- ◆ ИСПОЛЬЗУЕТСЯ ОДИН РАЗ, НЕ СМЕЩАЕТСЯ
- ◆ МОНТАЖ БЕЗ СВАРКИ И СВЕРЛЕНИЯ
- ◆ ДЛЯ УСТАНОВКИ НЕОБХОДИМ ТОЛЬКО МОЛОТОК
- ◆ ВЫДЕРЖИВАЕТ ЗНАЧИТЕЛЬНЫЕ НАГРУЗКИ

МАТЕРИАЛ

ПРУЖИННАЯ СТАЛЬ
МАРКИ 65Г, ГОСТ 2283-79

Исполнение

ТЕРМОДИФфуЗИОННОЕ ЦИНКОВАНИЕ
ГОСТ Р 9.316-2006)

КЛИМАТИЧЕСКОЕ ИСПОЛНЕНИЕ УТ 1,5
СООТВЕТСТВУЕТ (ГОСТ 15150-69)
ДЛЯ ПРОКЛАДКИ ВНУТРИ
И СНАРУЖИ ПОМЕЩЕНИЙ

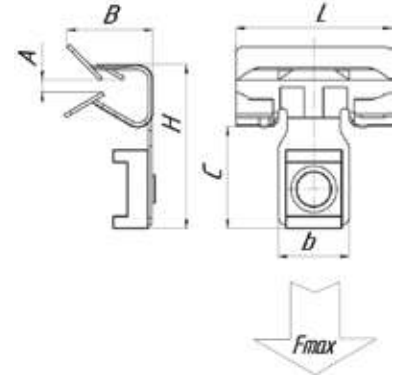

Артикул	A (мм)	B (мм)	H (мм)	L (мм)	b (мм)	C (мм)	F max (N)	кг/шт	Уп. min	Уп. max
BZ-2-7-SV	2-7	22	30	32	13	20	150	0,014	25	300
BZ-8-14-SV	8-14	28	43	44	19	25	150	0,023	20	160
BZ-15-20-SV	15-20	28	49	44	19	25	150	0,024	15	120

Для использования только при статических нагрузках.

BZ-P Балочный зажим под перфоленту

ОПИСАНИЕ

Свойства и преимущества

- ◆ МОНТАЖ НА ГОРИЗОНТАЛЬНУЮ СТАЛЬНУЮ БАЛКУ
- ◆ АДАПТЕР ДЛЯ КАБЕЛЬНЫХ СТЯЖЕК (МАКС. ШИРИНА 8,5 ММ)
- ◆ ИСПОЛЬЗУЕТСЯ ОДИН РАЗ, НЕ СМЕЩАЕТСЯ
- ◆ МОНТАЖ БЕЗ СВАРКИ И СВЕРЛЕНИЯ
- ◆ ДЛЯ УСТАНОВКИ НЕОБХОДИМ ТОЛЬКО МОЛОТОК
- ◆ ВЫДЕРЖИВАЕТ ЗНАЧИТЕЛЬНЫЕ НАГРУЗКИ

МАТЕРИАЛ

ПРУЖИННАЯ СТАЛЬ
МАРКИ 65Г, ГОСТ 2283-79

Исполнение

ТЕРМОДИФфуЗИОННОЕ ЦИНКОВАНИЕ
ГОСТ Р 9.316-2006)

КЛИМАТИЧЕСКОЕ ИСПОЛНЕНИЕ УТ 1,5
СООТВЕТСТВУЕТ (ГОСТ 15150-69)
ДЛЯ ПРОКЛАДКИ ВНУТРИ
И СНАРУЖИ ПОМЕЩЕНИЙ

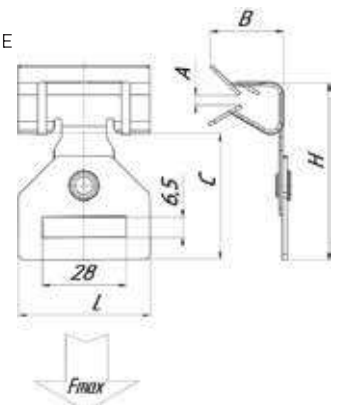

Артикул	A (мм)	B (мм)	H (мм)	L (мм)	b (мм)	C (мм)	F max (N)	кг/шт	Уп. min	Уп. max
BZ-2-7-P	2-7	22	47	44	13	36	900	0,027	15	180
BZ-8-14-P	8-14	23	58	44	19	41	1600	0,036	15	120
BZ-15-20-P	15-20	25	65	44	19	41	1600	0,036	20	160

Для использования только при статических нагрузках.

BZ-T Балочный зажим под трубу



ОПИСАНИЕ

Свойства и преимущества

- ◆ МОНТАЖ НА ГОРИЗОНТАЛЬНУЮ СТАЛЬНУЮ БАЛКУ
- ◆ МОНТАЖ ТРУБ И КАБЕЛЕЙ
- ◆ ИСПОЛЬЗУЕТСЯ ОДИН РАЗ, НЕ СМЕЩАЕТСЯ
- ◆ МОНТАЖ БЕЗ СВАРКИ И СВЕРЛЕНИЯ
- ◆ ДЛЯ УСТАНОВКИ НЕОБХОДИМ ТОЛЬКО МОЛОТОК
- ◆ ВЫДЕРЖИВАЕТ ЗНАЧИТЕЛЬНЫЕ НАГРУЗКИ

МАТЕРИАЛ

ПРУЖИННАЯ СТАЛЬ МАРКИ 65Г, ГОСТ 2283-79

Исполнение

ТЕРМОДИФУЗИОННОЕ ЦИНКОВАНИЕ
(ГОСТ Р 9.316-2006)

КЛИМАТИЧЕСКОЕ ИСПОЛНЕНИЕ УТ 1,5
СООТВЕТСТВУЕТ (ГОСТ 15150-69)
ДЛЯ ПРОКЛАДКИ ВНУТРИ И СНАРУЖИ ПОМЕЩЕНИЙ

Артикул	A (мм)	B (мм)	H (мм)	L (мм)	b (мм)	C (мм)	d (мм)	кг/шт	Уп. min	Уп. max	
BZ-2-7-T20	2-7	22	60	32	20	50	20	0,023	15	180	
BZ-8-14-T20	8-14	26	71	44	20	52	20	0,033	15	120	
BZ-15-20-T20	15-20	26	77	44	20	52	20	0,034	10	80	
BZ-2-7-T25	2-7	22	62	32	20	52	25	0,024	20	160	
BZ-8-14-T25	8-14	26	73	44	20	56	25	0,034	10	80	
BZ-15-20-T25	15-20	26	77	44	20	56	25	0,035	10	80	
BZ-2-7-T32	2-7	22	65	32	20	57	32	0,026	15	120	
BZ-8-14-T32	8-14	26	76	44	20	58	32	0,035	8	64	
BZ-15-20-T32	15-20	26	80	44	20	58	32	0,037	7	56	

Для использования только при статических нагрузках. ПЕРЕД ЕЛ ОГНЕСТОЙКОСТИ (СМ. ТАБЛ. НА СТР. 164)

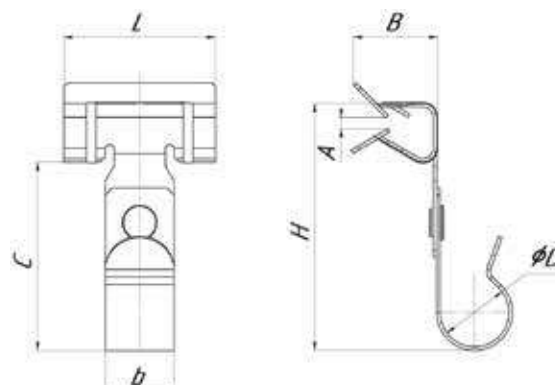

BZ-TD Балочный зажим под трубу двойной



ОПИСАНИЕ

Свойства и преимущества

- ◆ МОНТАЖ НА ГОРИЗОНТАЛЬНУЮ СТАЛЬНУЮ БАЛКУ
- ◆ МОНТАЖ ТРУБ И КАБЕЛЕЙ
- ◆ ИСПОЛЬЗУЕТСЯ ОДИН РАЗ, НЕ СМЕЩАЕТСЯ
- ◆ МОНТАЖ БЕЗ СВАРКИ И СВЕРЛЕНИЯ
- ◆ ДЛЯ УСТАНОВКИ НЕОБХОДИМ ТОЛЬКО МОЛОТОК
- ◆ ВЫДЕРЖИВАЕТ ЗНАЧИТЕЛЬНЫЕ НАГРУЗКИ

МАТЕРИАЛ

ПРУЖИННАЯ СТАЛЬ МАРКИ 65Г, ГОСТ 2283-79

Исполнение

ТЕРМОДИФФУЗИОННОЕ ЦИНКОВАНИЕ
(ГОСТ Р 9.316-2006)

КЛИМАТИЧЕСКОЕ ИСПОЛНЕНИЕ УТ 1,5
СООТВЕТСТВУЕТ (ГОСТ 15150-69)
ДЛЯ ПРОКЛАДКИ ВНУТРИ И СНАРУЖИ ПОМЕЩЕНИЙ

Артикул	A (мм)	B (мм)	H (мм)	L (мм)	b (мм)	C (мм)	d (мм)	кг/шт	Уп. min	Уп. max
BZ-2-7-TD20	2-7	22	60	32	20	50	20	0,035	10	80
BZ-8-14-TD20	8-14	28	71	44	20	55	20	0,042	8	64
BZ-15-20-TD20	15-20	28	78	44	20	55	20	0,044	8	64
BZ-2-7-TD25	2-7	22	62	32	20	52	25	0,036	10	80
BZ-8-14-TD25	8-14	28	73	44	20	56	25	0,044	6	48
BZ-15-20-TD25	15-20	28	80	44	20	56	25	0,047	6	48
BZ-2-7-TD32	2-7	22	65	32	20	57	32	0,041	8	64
BZ-8-14-TD32	8-14	28	76	44	20	60	32	0,049	6	48
BZ-15-20-TD32	15-20	28	83	44	20	60	32	0,063	3	24

Для использования только при статических нагрузках. ПРЕДЕЛ ОГНЕСТОЙКОСТИ (СМ. ТАБЛ. НА СТР. 164)

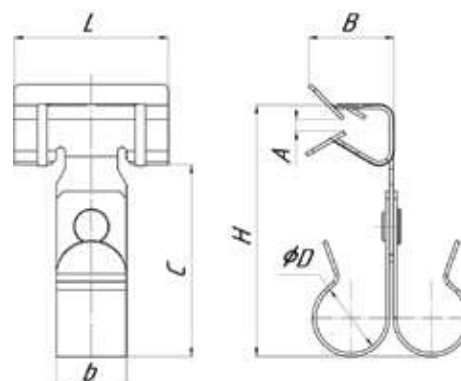

BZ-PL Балочный зажим с пластиной

ОПИСАНИЕ

Свойства и преимущества

- ◆ МОНТАЖ НА ГОРИЗОНТАЛЬНУЮ СТАЛЬНУЮ БАЛКУ
- ◆ С ГИБКОЙ НАКЛАДКОЙ ДЛЯ ФИКСАЦИИ КАБЕЛЕЙ И ДР.
- ◆ ИСПОЛЬЗУЕТСЯ ОДИН РАЗ, НЕ СМЕЩАЕТСЯ
- ◆ МОНТАЖ БЕЗ СВАРКИ И СВЕРЛЕНИЯ
- ◆ ДЛЯ УСТАНОВКИ НЕОБХОДИМ ТОЛЬКО МОЛОТОК
- ◆ ВЫДЕРЖИВАЕТ ЗНАЧИТЕЛЬНЫЕ НАГРУЗКИ

МАТЕРИАЛ

ПРУЖИННАЯ СТАЛЬ
МАРКИ 65Г, ГОСТ 2283-79

Исполнение

ТЕРМОДИФУЗИОННОЕ ЦИНКОВАНИЕ
ГОСТ Р 9.316-2006)
КЛИМАТИЧЕСКОЕ ИСПОЛНЕНИЕ УТ 1,5
СООТВЕТСТВУЕТ (ГОСТ 15150-69)
ДЛЯ ПРОКЛАДКИ ВНУТРИ
И СНАРУЖИ ПОМЕЩЕНИЙ

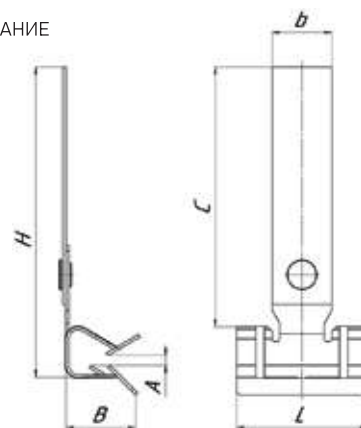
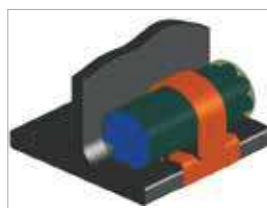

Артикул	A (мм)	B (мм)	H (мм)	L (мм)	b (мм)	C (мм)	кг/шт	Уп. min	Уп. max
BZ-2-7-PL	2-7	22	93	32	20	82	0,028	15	180
BZ-8-14-PL	8-14	28	103	44	20	86	0,037	15	120
BZ-15-20-PL	15-20	28	108	44	20	83	0,038	10	80

Для использования только при статических нагрузках.

VBZ Вертикальный балочный зажим с отверстием

ОПИСАНИЕ

Свойства и преимущества

- ◆ МОНТАЖ НА ВЕРТИКАЛЬНЫХ ПОЛКАХ СТАЛЬНЫХ БАЛОК, РЕШЕЧАТЫХ НАСТИЛАХ
- ◆ КРЕПЛЕНИЕ ДЛЯ ТРОСА И ЦЕПИ
- ◆ ИСПОЛЬЗУЕТСЯ ОДИН РАЗ, НЕ СМЕЩАЕТСЯ
- ◆ МОНТАЖ БЕЗ СВАРКИ И СВЕРЛЕНИЯ
- ◆ ДЛЯ УСТАНОВКИ НЕОБХОДИМ ТОЛЬКО МОЛОТОК
- ◆ ВЫДЕРЖИВАЕТ ЗНАЧИТЕЛЬНЫЕ НАГРУЗКИ

МАТЕРИАЛ

ПРУЖИННАЯ СТАЛЬ
МАРКИ 65Г, ГОСТ 2283-79

Исполнение

ТЕРМОДИФУЗИОННОЕ ЦИНКОВАНИЕ
ГОСТ Р 9.316-2006)
КЛИМАТИЧЕСКОЕ ИСПОЛНЕНИЕ УТ 1,5
СООТВЕТСТВУЕТ (ГОСТ 15150-69)
ДЛЯ ПРОКЛАДКИ ВНУТРИ
И СНАРУЖИ ПОМЕЩЕНИЙ

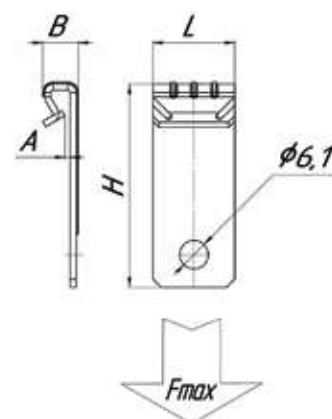

Артикул	A (мм)	B (мм)	H (мм)	L (мм)	F max (N)	кг/шт	Уп. min	Уп. max
VBZ-1-5	1-5	8	49	20	700	0,009	30	600

Для использования только при статических нагрузках. ПРЕДЕЛ ОГНЕСТОЙКОСТИ (СМ. ТАБЛ. НА СТР. 164)

VBZ-M6 Вертикальный балочный зажим с резьбой

TDZ

ОПИСАНИЕ

Свойства и преимущества

- ◆ МОНТАЖ НА ВЕРТИКАЛЬНЫХ ПОЛКАХ СТАЛЬНЫХ БАЛОК, РЕШЕТАТЫХ НАСТИЛАХ
- ◆ ОТВЕРСТИЕ С РЕЗЬБОЙ М6
- ◆ ИСПОЛЬЗУЕТСЯ ОДИН РАЗ, НЕ СМЕЩАЕТСЯ
- ◆ МОНТАЖ БЕЗ СВАРКИ И СВЕРЛЕНИЯ
- ◆ ДЛЯ УСТАНОВКИ НЕОБХОДИМ ТОЛЬКО МОЛОТОК
- ◆ ВЫДЕРЖИВАЕТ ЗНАЧИТЕЛЬНЫЕ НАГРУЗКИ

МАТЕРИАЛ

 ПРУЖИННАЯ СТАЛЬ
 МАРКИ 65Г, ГОСТ 2283-79

Исполнение

 ТЕРМОДИФУЗИОННОЕ ЦИНКОВАНИЕ
 ГОСТ Р 9.316-2006)

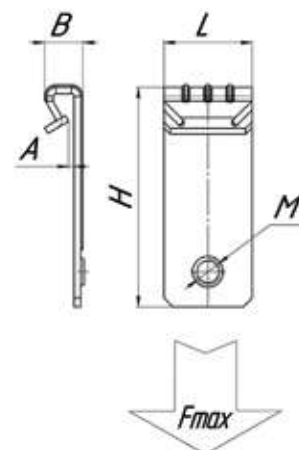
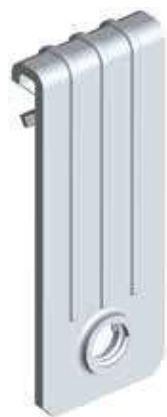
 КЛИМАТИЧЕСКОЕ ИСПОЛНЕНИЕ УТ 1,5
 СООТВЕТСТВУЕТ (ГОСТ 15150-69)
 ДЛЯ ПРОКЛАДКИ ВНУТРИ
 И СНАРУЖИ ПОМЕЩЕНИЙ

Артикул	A (мм)	B (мм)	H (мм)	L (мм)	F max (N)	кг/шт	Уп. min	Уп. max
VBZ-1-5-M6	1-5	8	49	20	700	0,009	30	600
VBZ-1-5-M8	1-5	8	49	20	700	0,009	30	600

Для использования только при статических нагрузках. ПРЕДЕЛ ОГНЕСТОЙКОСТИ (СМ. ТАБЛ. НА СТР. 164)

VBZ-M6-G Вертикальный балочный зажим с отгибом и резьбой М6

TDZ

ОПИСАНИЕ

Свойства и преимущества

- ◆ МОНТАЖ НА ВЕРТИКАЛЬНЫХ ПОЛКАХ СТАЛЬНЫХ БАЛОК, РЕШЕТАТЫХ НАСТИЛАХ
- ◆ С РЕЗЬБОЙ М6 ДЛЯ МОНТАЖА ПОЖАРНОЙ СИГНАЛИЗАЦИИ, ОСВЕТИТЕЛЬНЫХ ПРИБОРОВ, И Т.Д.
- ◆ ИСПОЛЬЗУЕТСЯ ОДИН РАЗ, НЕ СМЕЩАЕТСЯ
- ◆ МОНТАЖ БЕЗ СВАРКИ И СВЕРЛЕНИЯ
- ◆ ДЛЯ УСТАНОВКИ НЕОБХОДИМ ТОЛЬКО МОЛОТОК
- ◆ ВЫДЕРЖИВАЕТ ЗНАЧИТЕЛЬНЫЕ НАГРУЗКИ

МАТЕРИАЛ

 ПРУЖИННАЯ СТАЛЬ
 МАРКИ 65Г, ГОСТ 2283-79

Исполнение

 ТЕРМОДИФУЗИОННОЕ ЦИНКОВАНИЕ
 ГОСТ Р 9.316-2006)

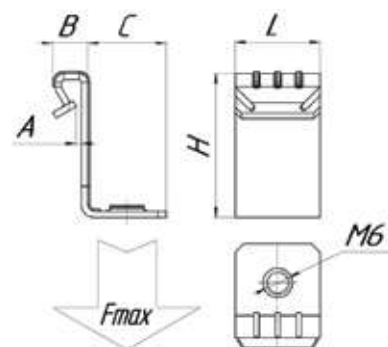
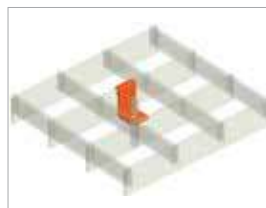
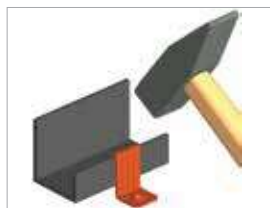
 КЛИМАТИЧЕСКОЕ ИСПОЛНЕНИЕ УТ 1,5
 СООТВЕТСТВУЕТ (ГОСТ 15150-69)
 ДЛЯ ПРОКЛАДКИ ВНУТРИ
 И СНАРУЖИ ПОМЕЩЕНИЙ

Артикул	A (мм)	B (мм)	H (мм)	L (мм)	C (мм)	F max (N)	кг/шт	Уп. min	Уп. max
VBZ-1-5-M6-G	1-5	8	32	20	20	150	0,014	30	600
VBZ-1-5-M8-G	1-5	8	32	20	20	150	0,014	30	600

Для использования только при статических нагрузках. ПРЕДЕЛ ОГНЕСТОЙКОСТИ (СМ. ТАБЛ. НА СТР. 164)

VBZ-V6-10 Вертикальный балочный зажим с винтом М6х10

TDZ

ОПИСАНИЕ

Свойства и преимущества

- ◆ МОНТАЖ НА ВЕРТИКАЛЬНЫХ ПОЛКАХ СТАЛЬНЫХ БАЛОК, РЕШЕТАТЫХ НАСТИЛАХ
- ◆ С ВИНТОМ М6Х9, ДЛЯ МОНТАЖА ХОМУТОВ, ОСВЕТИТЕЛЬНЫХ ПРИБОРОВ, И Т.Д.
- ◆ ИСПОЛЬЗУЕТСЯ ОДИН РАЗ, НЕ СМЕЩАЕТСЯ
- ◆ МОНТАЖ БЕЗ СВАРКИ И СВЕРЛЕНИЯ
- ◆ ДЛЯ УСТАНОВКИ НЕОБХОДИМ ТОЛЬКО МОЛОТОК
- ◆ ВЫДЕРЖИВАЕТ ЗНАЧИТЕЛЬНЫЕ НАГРУЗКИ

МАТЕРИАЛ

ПРУЖИННАЯ СТАЛЬ
МАРКИ 65Г, ГОСТ 2283-79

Исполнение

ТЕРМОДИФфуЗИОННОЕ ЦИНКОВАНИЕ
ГОСТ Р 9.316-2006)

КЛИМАТИЧЕСКОЕ ИСПОЛНЕНИЕ УТ 1.5
СООТВЕТСТВУЕТ (ГОСТ 15150-69)
ДЛЯ ПРОКЛАДКИ ВНУТРИ
И СНАРУЖИ ПОМЕЩЕНИЙ

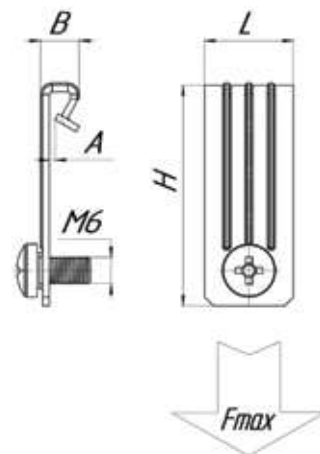
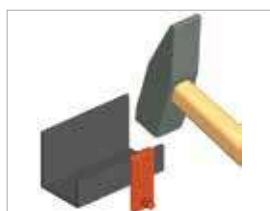

Артикул	A (мм)	B (мм)	H (мм)	L (мм)	F max (N)	кг/шт	Уп. min	Уп. max
VBZ-1-5-V6-10	1-5	8	49	20	450	0,014	25	500

Для использования только при статических нагрузках. ПРЕДЕЛ ОГНЕСТОЙКОСТИ (СМ. ТАБЛ. НА СТР. 164)

VBZ-V6-10-G Вертикальный балочный зажим с отгибом и винтом М6*10

TDZ

ОПИСАНИЕ

Свойства и преимущества

- ◆ МОНТАЖ НА ВЕРТИКАЛЬНЫХ ПОЛКАХ СТАЛЬНЫХ БАЛОК, РЕШЕТАТЫХ НАСТИЛАХ
- ◆ ДЛЯ МОНТАЖА ПОЖАРНОЙ СИГНАЛИЗАЦИИ, ОСВЕТИТЕЛЬНЫХ ПРИБОРОВ, И Т.Д.
- ◆ ИСПОЛЬЗУЕТСЯ ОДИН РАЗ, НЕ СМЕЩАЕТСЯ
- ◆ МОНТАЖ БЕЗ СВАРКИ И СВЕРЛЕНИЯ
- ◆ ДЛЯ УСТАНОВКИ НЕОБХОДИМ ТОЛЬКО МОЛОТОК
- ◆ ВЫДЕРЖИВАЕТ ЗНАЧИТЕЛЬНЫЕ НАГРУЗКИ

МАТЕРИАЛ

ПРУЖИННАЯ СТАЛЬ
МАРКИ 65Г, ГОСТ 2283-79

Исполнение

ТЕРМОДИФфуЗИОННОЕ ЦИНКОВАНИЕ
ГОСТ Р 9.316-2006)

КЛИМАТИЧЕСКОЕ ИСПОЛНЕНИЕ УТ 1.5
СООТВЕТСТВУЕТ (ГОСТ 15150-69)
ДЛЯ ПРОКЛАДКИ ВНУТРИ
И СНАРУЖИ ПОМЕЩЕНИЙ

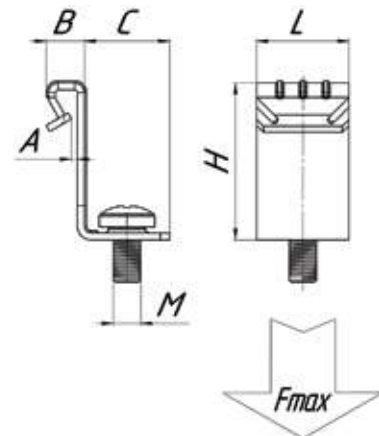
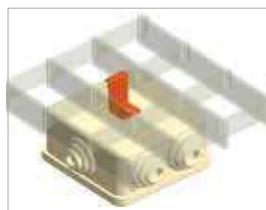

Артикул	A (мм)	B (мм)	H (мм)	L (мм)	C (мм)	F max (N)	кг/шт	Уп. min	Уп. max
VBZ-1-5-V6-10-G	1-5	8	32	20	20	150	0,014	25	500

Для использования только при статических нагрузках. ПРЕДЕЛ ОГНЕСТОЙКОСТИ (СМ. ТАБЛ. НА СТР. 164)

VBZ-U Вертикальный балочный зажим с уголком

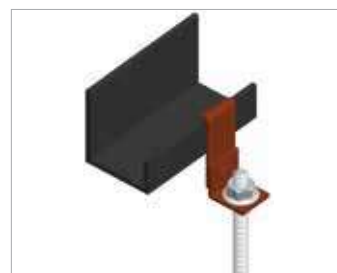

ОПИСАНИЕ

Свойства и преимущества

- ◆ МОНТАЖ НА ВЕРТИКАЛЬНЫХ ПОЛКАХ СТАЛЬНЫХ БАЛОК, РЕШЕТЧАТЫХ НАСТИЛАХ
- ◆ ПРОФИЛЬНЫЙ УГОЛОК ЗНАЧИТЕЛЬНО УВЕЛИЧИВАЕТ НЕСУЩУЮ СПОСОБНОСТЬ ИЗДЕЛИЯ КАК МОНТАЖНОГО УЗЛА
- ◆ ИСПОЛЬЗУЕТСЯ ОДИН РАЗ, НЕ СМЕЩАЕТСЯ
- ◆ МОНТАЖ БЕЗ СВАРКИ И СВЕРЛЕНИЯ
- ◆ ДЛЯ УСТАНОВКИ НЕОБХОДИМ ТОЛЬКО МОЛОТОК

МАТЕРИАЛ

ПРУЖИННАЯ СТАЛЬ МАРКИ 65Г, ГОСТ 2283-79

Исполнение

ТЕРМОДИФУЗИОННОЕ ЦИНКОВАНИЕ (ГОСТ Р 9.316-2006)
 КЛИМАТИЧЕСКОЕ ИСПОЛНЕНИЕ УТ 1,5
 СООТВЕТСТВУЕТ (ГОСТ 15150-69)
 ДЛЯ ПРОКЛАДКИ ВНУТРИ И СНАРУЖИ ПОМЕЩЕНИЙ

Артикул	F max (N)	кг/шт	Уп. min
VBZ-1-5-U6	300	0,010	20
VBZ-1-5-U8	300	0,010	20



Для использования только при статических нагрузках. ПРЕДЕЛ ОГНЕСТОЙКОСТИ (см. табл. на стр. 164)

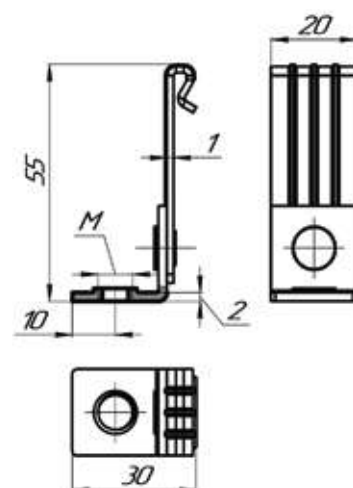

VBZ-S Вертикальный балочный зажим под нейлоновую стяжку

ОПИСАНИЕ

Свойства и преимущества

- ◆ МОНТАЖ НА ВЕРТИКАЛЬНЫХ ПОЛКАХ СТАЛЬНЫХ БАЛОК, РЕШЕТЧАТЫХ НАСТИЛАХ
- ◆ АДАПТЕР ДЛЯ КАБЕЛЬНЫХ СТЯЖЕК (МАКС. ШИРИНА 8,5 ММ)
- ◆ ИСПОЛЬЗУЕТСЯ ОДИН РАЗ, НЕ СМЕЩАЕТСЯ
- ◆ МОНТАЖ БЕЗ СВАРКИ И СВЕРЛЕНИЯ
- ◆ ДЛЯ УСТАНОВКИ НЕОБХОДИМ ТОЛЬКО МОЛОТОК
- ◆ ВЫДЕРЖИВАЕТ ЗНАЧИТЕЛЬНЫЕ НАГРУЗКИ

МАТЕРИАЛ

ПРУЖИННАЯ СТАЛЬ
МАРКИ 65Г, ГОСТ 2283-79

Исполнение

ТЕРМОДИФфуЗИОННОЕ ЦИНКОВАНИЕ
ГОСТ Р 9.316-2006)

КЛИМАТИЧЕСКОЕ ИСПОЛНЕНИЕ УТ 1.5
СООТВЕТСТВУЕТ (ГОСТ 15150-69)
ДЛЯ ПРОКЛАДКИ ВНУТРИ
И СНАРУЖИ ПОМЕЩЕНИЙ

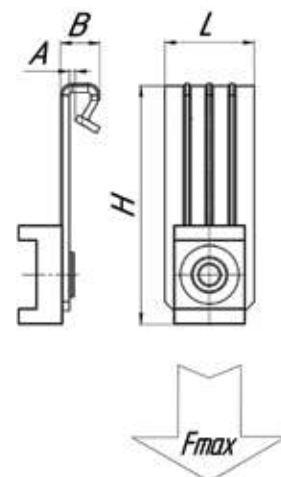
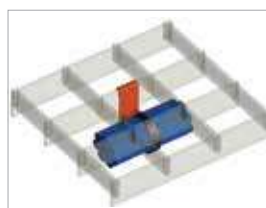

Артикул	A (мм)	B (мм)	H (мм)	L (мм)	F max (N)	кг/шт	Уп. min	Уп. max
VBZ-1-5-S	1-5	8	53	20	150	0,013	25	500

Для использования только при статических нагрузках.

VBZ-SV Вертикальный балочный зажим под нейлоновую стяжку внутр.

ОПИСАНИЕ

Свойства и преимущества

- ◆ МОНТАЖ НА ВЕРТИКАЛЬНЫХ ПОЛКАХ СТАЛЬНЫХ БАЛОК, РЕШЕТЧАТЫХ НАСТИЛАХ
- ◆ АДАПТЕР ДЛЯ КАБЕЛЬНЫХ СТЯЖЕК (МАКС. ШИРИНА 8,5 ММ)
- ◆ ИСПОЛЬЗУЕТСЯ ОДИН РАЗ, НЕ СМЕЩАЕТСЯ
- ◆ МОНТАЖ БЕЗ СВАРКИ И СВЕРЛЕНИЯ
- ◆ ДЛЯ УСТАНОВКИ НЕОБХОДИМ ТОЛЬКО МОЛОТОК
- ◆ ВЫДЕРЖИВАЕТ ЗНАЧИТЕЛЬНЫЕ НАГРУЗКИ

МАТЕРИАЛ

ПРУЖИННАЯ СТАЛЬ
МАРКИ 65Г, ГОСТ 2283-79

Исполнение

ТЕРМОДИФфуЗИОННОЕ ЦИНКОВАНИЕ
ГОСТ Р 9.316-2006)

КЛИМАТИЧЕСКОЕ ИСПОЛНЕНИЕ УТ 1.5
СООТВЕТСТВУЕТ (ГОСТ 15150-69)
ДЛЯ ПРОКЛАДКИ ВНУТРИ
И СНАРУЖИ ПОМЕЩЕНИЙ

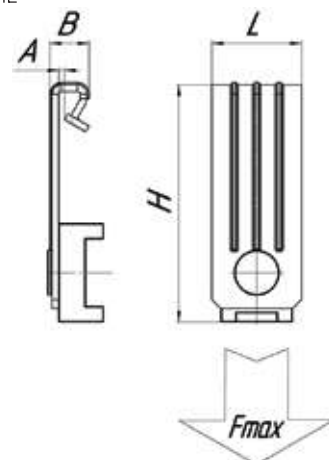
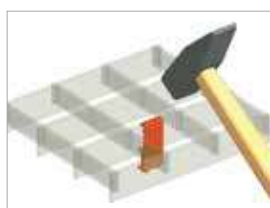

Артикул	A (мм)	B (мм)	H (мм)	L (мм)	F max (N)	кг/шт	Уп. min	Уп. max
VBZ-1-5-SV	1-5	8	53	20	150	0,013	25	500

Для использования только при статических нагрузках.

VBZ-P Вертикальный балочный зажим под перфоленту



ОПИСАНИЕ

Свойства и преимущества

- ◆ МОНТАЖ НА ВЕРТИКАЛЬНЫХ ПОЛКАХ СТАЛЬНЫХ БАЛОК, РЕШЕТЧАТЫХ НАСТИЛАХ
- ◆ АДАПТЕР ДЛЯ МОНТАЖНОЙ ЛЕНТЫ (МАКС. ШИРИНА 28 ММ)
- ◆ ИСПОЛЬЗУЕТСЯ ОДИН РАЗ, НЕ СМЕЩАЕТСЯ
- ◆ МОНТАЖ БЕЗ СВАРКИ И СВЕРЛЕНИЯ
- ◆ ДЛЯ УСТАНОВКИ НЕОБХОДИМ ТОЛЬКО МОЛОТОК
- ◆ ВЫДЕРЖИВАЕТ ЗНАЧИТЕЛЬНЫЕ НАГРУЗКИ

МАТЕРИАЛ

ПРУЖИННАЯ СТАЛЬ
МАРКИ 65Г, ГОСТ 2283-79

Исполнение

ТЕРМОДИФУЗИОННОЕ ЦИНКОВАНИЕ
ГОСТ Р 9.316-2006)
КЛИМАТИЧЕСКОЕ ИСПОЛНЕНИЕ УТ 1,5
СООТВЕТСТВУЕТ (ГОСТ 15150-69)
ДЛЯ ПРОКЛАДКИ ВНУТРИ
И СНАРУЖИ ПОМЕЩЕНИЙ

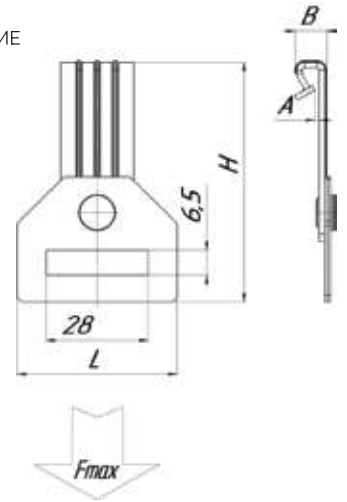

Артикул	A (мм)	B (мм)	H (мм)	L (мм)	F max (N)	кг/шт	Уп. min	Уп. max
VBZ-1-5-P	1-5	8	67	44	750	0,024	20	400

Для использования только при статических нагрузках.

VBZ-T Вертикальный балочный зажим под трубу



ОПИСАНИЕ

Свойства и преимущества

- ◆ МОНТАЖ НА ВЕРТИКАЛЬНЫХ ПОЛКАХ СТАЛЬНЫХ БАЛОК, РЕШЕТЧАТЫХ НАСТИЛАХ
- ◆ МОНТАЖ ТРУБ И КАБЕЛЕЙ
- ◆ ИСПОЛЬЗУЕТСЯ ОДИН РАЗ, НЕ СМЕЩАЕТСЯ
- ◆ МОНТАЖ БЕЗ СВАРКИ И СВЕРЛЕНИЯ
- ◆ ДЛЯ УСТАНОВКИ НЕОБХОДИМ ТОЛЬКО МОЛОТОК
- ◆ ВЫДЕРЖИВАЕТ ЗНАЧИТЕЛЬНЫЕ НАГРУЗКИ

МАТЕРИАЛ

ПРУЖИННАЯ СТАЛЬ
МАРКИ 65Г, ГОСТ 2283-79

Исполнение

ТЕРМОДИФУЗИОННОЕ ЦИНКОВАНИЕ
ГОСТ Р 9.316-2006)
КЛИМАТИЧЕСКОЕ ИСПОЛНЕНИЕ УТ 1,5
СООТВЕТСТВУЕТ (ГОСТ 15150-69)
ДЛЯ ПРОКЛАДКИ ВНУТРИ
И СНАРУЖИ ПОМЕЩЕНИЙ

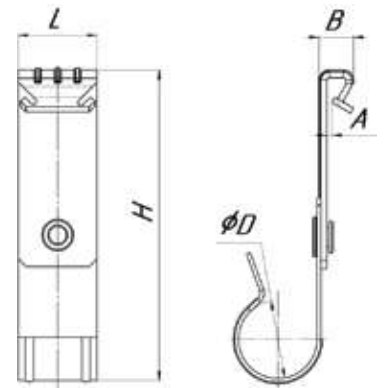
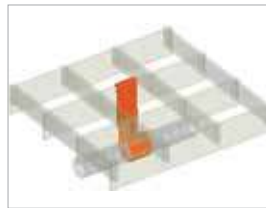

Артикул	A (мм)	B (мм)	H (мм)	L (мм)	b (мм)	d (мм)	кг/шт	Уп. min	Уп. max
VBZ-1-5-T20	1-5	8	80	20	20	20	0,022	25	250
VBZ-1-5-T25	1-5	8	82	20	20	25	0,023	20	200
VBZ-1-5-T32	1-5	8	85	20	20	32	0,026	15	150

Для использования только при статических нагрузках. ПРЕДЕЛ ОГНЕСТОЙКОСТИ (СМ. ТАБЛ. НА СТР. 164)

VBZ-TD Вертикальный балочный зажим под трубу двойной

TDZ

ОПИСАНИЕ

Свойства и преимущества

- ◆ МОНТАЖ НА ВЕРТИКАЛЬНЫХ ПОЛКАХ СТАЛЬНЫХ БАЛОК, РЕШЕТЧАТЫХ НАСТИЛАХ
- ◆ МОНТАЖ ТРУБ И КАБЕЛЕЙ
- ◆ ИСПОЛЬЗУЕТСЯ ОДИН РАЗ, НЕ СМЕЩАЕТСЯ
- ◆ МОНТАЖ БЕЗ СВАРКИ И СВЕРЛЕНИЯ
- ◆ ДЛЯ УСТАНОВКИ НЕОБХОДИМ ТОЛЬКО МОЛОТОК
- ◆ ВЫДЕРЖИВАЕТ ЗНАЧИТЕЛЬНЫЕ НАГРУЗКИ

МАТЕРИАЛ

ПРУЖИННАЯ СТАЛЬ
МАРКИ 65Г, ГОСТ 2283-79

Исполнение

ТЕРМОДИФфуЗИОННОЕ ЦИНКОВАНИЕ
ГОСТ Р 9.316-2006)

КЛИМАТИЧЕСКОЕ ИСПОЛНЕНИЕ УТ 1,5
СООТВЕТСТВУЕТ (ГОСТ 15150-69)
ДЛЯ ПРОКЛАДКИ ВНУТРИ
И СНАРУЖИ ПОМЕЩЕНИЙ

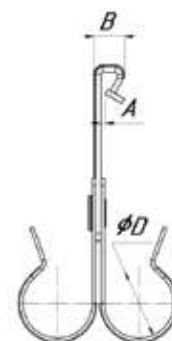
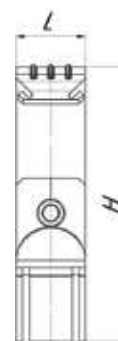

Артикул	A (мм)	B (мм)	H (мм)	L (мм)	d (мм)	кг/шт	Уп. min	Уп. max	
VBZ-1-5-TD20	1-5	8	80	20	20	0,035	15	150	🔥
VBZ-1-5-TD25	1-5	8	82	20	25	0,036	10	100	🔥
VBZ-1-5-TD32	1-5	8	85	20	32	0,041	8	80	🔥

Для использования только при статических нагрузках. 🔥 ПРЕДЕЛ ОГНЕСТОЙКОСТИ (см. табл. на стр. 164)

VBZ-45 Вертикальный балочный зажим 45° с отверстием

TDZ

ОПИСАНИЕ

Свойства и преимущества

- ◆ МОНТАЖ НА СТАЛЬНУЮ БАЛКУ С ОТГИБОМ ПОЛКИ 45° К ВЕРТИКАЛИ
- ◆ КРЕПЛЕНИЕ ДЛЯ ТРОСА И ЦЕПИ
- ◆ ИСПОЛЬЗУЕТСЯ ОДИН РАЗ, НЕ СМЕЩАЕТСЯ
- ◆ МОНТАЖ БЕЗ СВАРКИ И СВЕРЛЕНИЯ
- ◆ ДЛЯ УСТАНОВКИ НЕОБХОДИМ ТОЛЬКО МОЛОТОК
- ◆ ВЫДЕРЖИВАЕТ ЗНАЧИТЕЛЬНЫЕ НАГРУЗКИ

МАТЕРИАЛ

ПРУЖИННАЯ СТАЛЬ
МАРКИ 65Г, ГОСТ 2283-79

Исполнение

ТЕРМОДИФфуЗИОННОЕ ЦИНКОВАНИЕ
ГОСТ Р 9.316-2006)

КЛИМАТИЧЕСКОЕ ИСПОЛНЕНИЕ УТ 1,5
СООТВЕТСТВУЕТ (ГОСТ 15150-69)
ДЛЯ ПРОКЛАДКИ ВНУТРИ
И СНАРУЖИ ПОМЕЩЕНИЙ

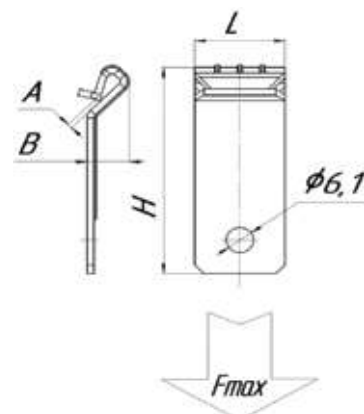

Артикул	A (мм)	B (мм)	H (мм)	L (мм)	F max (N)	кг/шт	Уп. min	Уп. max
VBZ-1-5-45	1-5	9,5	49	20	700	0,009	30	600

Для использования только при статических нагрузках.

VBZ-M6-45

Вертикальный балочный зажим 45° с резьбой

ОПИСАНИЕ

Свойства и преимущества

- ◆ МОНТАЖ НА СТАЛЬНУЮ БАЛКУ С ОТГИБОМ ПОЛКИ 45° К ВЕРТИКАЛИ
- ◆ ОТВЕРСТИЕ С РЕЗЬБОЙ М6
- ◆ ИСПОЛЬЗУЕТСЯ ОДИН РАЗ, НЕ СМЕЩАЕТСЯ
- ◆ МОНТАЖ БЕЗ СВАРКИ И СВЕРЛЕНИЯ
- ◆ ДЛЯ УСТАНОВКИ НЕОБХОДИМ ТОЛЬКО МОЛОТОК
- ◆ ВЫДЕРЖИВАЕТ ЗНАЧИТЕЛЬНЫЕ НАГРУЗКИ

МАТЕРИАЛ

ПРУЖИННАЯ СТАЛЬ
МАРКИ 65Г, ГОСТ 2283-79

Исполнение

ТЕРМОДИФфуЗИОННОЕ ЦИНКОВАНИЕ
ГОСТ Р 9.316-2006)
КЛИМАТИЧЕСКОЕ ИСПОЛНЕНИЕ УТ 1.5
СООТВЕТСТВУЕТ (ГОСТ 15150-69)
ДЛЯ ПРОКЛАДКИ ВНУТРИ
И СНАРУЖИ ПОМЕЩЕНИЙ

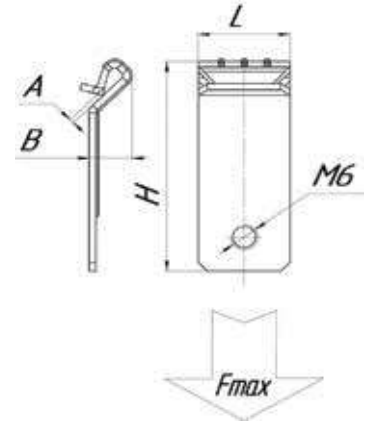

Артикул	A (мм)	B (мм)	H (мм)	L (мм)	F max (N)	кг/шт	Уп. min	Уп. max
VBZ-1-5-M6-45	1-5	9,5	49	20	700	0,009	30	600

Для использования только при статических нагрузках.

VBZ-M6-G-45

Вертикальный балочный зажим 45° с отгибом и резьбой М6

ОПИСАНИЕ

Свойства и преимущества

- ◆ МОНТАЖ НА СТАЛЬНУЮ БАЛКУ С ОТГИБОМ ПОЛКИ 45° К ВЕРТИКАЛИ
- ◆ С РЕЗЬБОЙ М6 ДЛЯ МОНТАЖА ПОЖАРНОЙ СИГНАЛИЗАЦИИ, ОСВЕТИТЕЛЬНЫХ ПРИБОРОВ, И Т.Д.
- ◆ ИСПОЛЬЗУЕТСЯ ОДИН РАЗ, НЕ СМЕЩАЕТСЯ
- ◆ МОНТАЖ БЕЗ СВАРКИ И СВЕРЛЕНИЯ
- ◆ ДЛЯ УСТАНОВКИ НЕОБХОДИМ ТОЛЬКО МОЛОТОК
- ◆ ВЫДЕРЖИВАЕТ ЗНАЧИТЕЛЬНЫЕ НАГРУЗКИ

МАТЕРИАЛ

ПРУЖИННАЯ СТАЛЬ
МАРКИ 65Г, ГОСТ 2283-79

Исполнение

ТЕРМОДИФфуЗИОННОЕ ЦИНКОВАНИЕ
ГОСТ Р 9.316-2006)
КЛИМАТИЧЕСКОЕ ИСПОЛНЕНИЕ УТ 1.5
СООТВЕТСТВУЕТ (ГОСТ 15150-69)
ДЛЯ ПРОКЛАДКИ ВНУТРИ
И СНАРУЖИ ПОМЕЩЕНИЙ

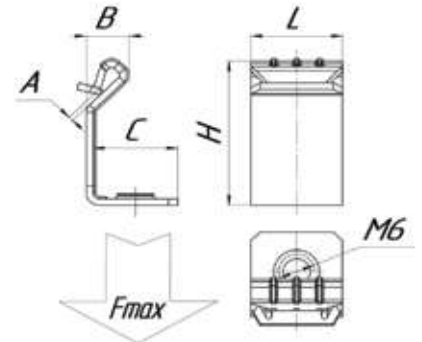

Артикул	A (мм)	B (мм)	H (мм)	L (мм)	C (мм)	F max (N)	кг/шт	Уп. min	Уп. max
VBZ-1-5-M6-G-45	1-5	9,5	32	20	20	150	0,009	30	600

Для использования только при статических нагрузках.

VBZ-V6-10-45 Вертикальный балочный зажим 45° с винтом М6х10

ОПИСАНИЕ

- Свойства и преимущества**
- ◆ МОНТАЖ НА СТАЛЬНУЮ БАЛКУ С ОТГИБОМ ПОЛКИ 45° К ВЕРТИКАЛИ
 - ◆ С ВИНТОМ М6Х9, ДЛЯ МОНТАЖА ХОМУТОВ, ОСВЕТИТЕЛЬНЫХ ПРИБОРОВ, И Т.Д.
 - ◆ ИСПОЛЬЗУЕТСЯ ОДИН РАЗ, НЕ СМЕЩАЕТСЯ
 - ◆ МОНТАЖ БЕЗ СВАРКИ И СВЕРЛЕНИЯ
 - ◆ ДЛЯ УСТАНОВКИ НЕОБХОДИМ ТОЛЬКО МОЛОТОК
 - ◆ ВЫДЕРЖИВАЕТ ЗНАЧИТЕЛЬНЫЕ НАГРУЗКИ

МАТЕРИАЛ
ПРУЖИННАЯ СТАЛЬ
МАРКИ 65Г, ГОСТ 2283-79

Исполнение
ТЕРМОДИФУЗИОННОЕ ЦИНКОВАНИЕ
ГОСТ Р 9.316-2006)
КЛИМАТИЧЕСКОЕ ИСПОЛНЕНИЕ УТ 1.5
СООТВЕТСТВУЕТ (ГОСТ 15150-69)
ДЛЯ ПРОКЛАДКИ ВНУТРИ
И СНАРУЖИ ПОМЕЩЕНИЙ

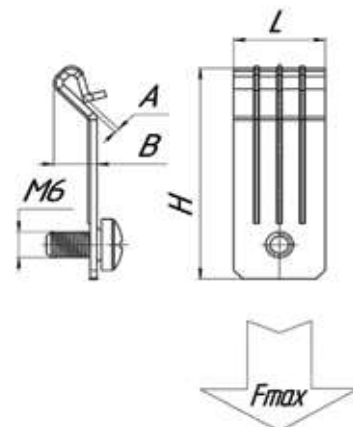

Артикул	A (мм)	B (мм)	H (мм)	L (мм)	F max (N)	кг/шт	Уп. min	Уп. max
VBZ-1-5-V6-10-45	1-5	9,5	49	20	450	0,009	25	500

Для использования только при статических нагрузках.

VBZ-V6-10-G-45 Вертикальный балочный зажим 45° с отгибом и винтом М6*10

ОПИСАНИЕ

- Свойства и преимущества**
- ◆ МОНТАЖ НА СТАЛЬНУЮ БАЛКУ С ОТГИБОМ ПОЛКИ 45° К ВЕРТИКАЛИ
 - ◆ ДЛЯ МОНТАЖА ПОЖАРНОЙ СИГНАЛИЗАЦИИ, ОСВЕТИТЕЛЬНЫХ ПРИБОРОВ, И Т.Д.
 - ◆ ИСПОЛЬЗУЕТСЯ ОДИН РАЗ, НЕ СМЕЩАЕТСЯ
 - ◆ МОНТАЖ БЕЗ СВАРКИ И СВЕРЛЕНИЯ
 - ◆ ДЛЯ УСТАНОВКИ НЕОБХОДИМ ТОЛЬКО МОЛОТОК
 - ◆ ВЫДЕРЖИВАЕТ ЗНАЧИТЕЛЬНЫЕ НАГРУЗКИ

МАТЕРИАЛ
ПРУЖИННАЯ СТАЛЬ
МАРКИ 65Г, ГОСТ 2283-79

Исполнение
ТЕРМОДИФУЗИОННОЕ ЦИНКОВАНИЕ
ГОСТ Р 9.316-2006)
КЛИМАТИЧЕСКОЕ ИСПОЛНЕНИЕ УТ 1.5
СООТВЕТСТВУЕТ (ГОСТ 15150-69)
ДЛЯ ПРОКЛАДКИ ВНУТРИ
И СНАРУЖИ ПОМЕЩЕНИЙ

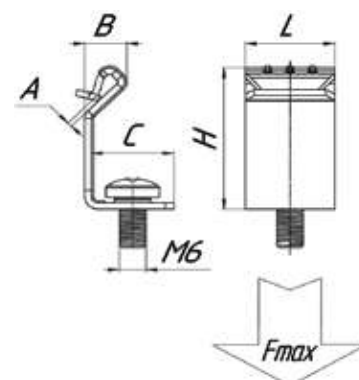
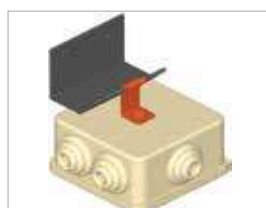

Артикул	A (мм)	B (мм)	H (мм)	L (мм)	C (мм)	F max (N)	кг/шт	Уп. min	Уп. max
VBZ-1-5-V6-10-G-45	1-5	9,5	32	20	20	150	0,014	25	500

Для использования только при статических нагрузках.

VBZ-S-45

Вертикальный балочный зажим 45° под нейлоновую стяжку



ОПИСАНИЕ

Свойства и преимущества

- ◆ МОНТАЖ НА СТАЛЬНУЮ БАЛКУ С ОТГИБОМ ПОЛКИ 45° К ВЕРТИКАЛИ
- ◆ АДАПТЕР ДЛЯ КАБЕЛЬНЫХ СТЯЖЕК (МАКС. ШИРИНА 8,5 ММ)
- ◆ ИСПОЛЬЗУЕТСЯ ОДИН РАЗ, НЕ СМЕЩАЕТСЯ
- ◆ МОНТАЖ БЕЗ СВАРКИ И СВЕРЛЕНИЯ
- ◆ ДЛЯ УСТАНОВКИ НЕОБХОДИМ ТОЛЬКО МОЛОТОК
- ◆ ВЫДЕРЖИВАЕТ ЗНАЧИТЕЛЬНЫЕ НАГРУЗКИ

МАТЕРИАЛ

ПРУЖИННАЯ СТАЛЬ
МАРКИ 65Г, ГОСТ 2283-79

Исполнение

ТЕРМОДИФфуЗИОННОЕ ЦИНКОВАНИЕ
ГОСТ Р 9.316-2006)
КЛИМАТИЧЕСКОЕ ИСПОЛНЕНИЕ УТ 1,5
СООТВЕТСТВУЕТ (ГОСТ 15150-69)
ДЛЯ ПРОКЛАДКИ ВНУТРИ
И СНАРУЖИ ПОМЕЩЕНИЙ

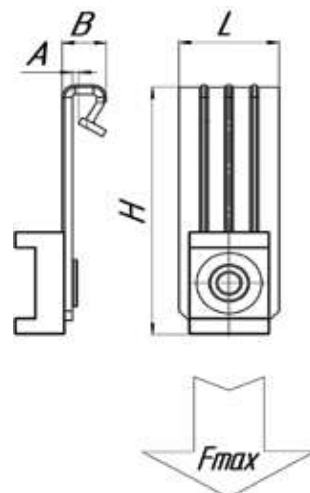

Артикул	A (мм)	B (мм)	H (мм)	L (мм)	F max (N)	кг/шт	Уп. min	Уп. max
VBZ-1-5-S-45	1-5	9,5	53	20	150	0,013	25	500

Для использования только при статических нагрузках.

VBZ-SV-45

Вертикальный балочный зажим 45° под нейлоновую стяжку внутр.



ОПИСАНИЕ

Свойства и преимущества

- ◆ МОНТАЖ НА СТАЛЬНУЮ БАЛКУ С ОТГИБОМ ПОЛКИ 45° К ВЕРТИКАЛИ
- ◆ АДАПТЕР ДЛЯ КАБЕЛЬНЫХ СТЯЖЕК (МАКС. ШИРИНА 8,5 ММ)
- ◆ ИСПОЛЬЗУЕТСЯ ОДИН РАЗ, НЕ СМЕЩАЕТСЯ
- ◆ МОНТАЖ БЕЗ СВАРКИ И СВЕРЛЕНИЯ
- ◆ ДЛЯ УСТАНОВКИ НЕОБХОДИМ ТОЛЬКО МОЛОТОК
- ◆ ВЫДЕРЖИВАЕТ ЗНАЧИТЕЛЬНЫЕ НАГРУЗКИ

МАТЕРИАЛ

ПРУЖИННАЯ СТАЛЬ
МАРКИ 65Г, ГОСТ 2283-79

Исполнение

ТЕРМОДИФфуЗИОННОЕ ЦИНКОВАНИЕ
ГОСТ Р 9.316-2006)
КЛИМАТИЧЕСКОЕ ИСПОЛНЕНИЕ УТ 1,5
СООТВЕТСТВУЕТ (ГОСТ 15150-69)
ДЛЯ ПРОКЛАДКИ ВНУТРИ
И СНАРУЖИ ПОМЕЩЕНИЙ

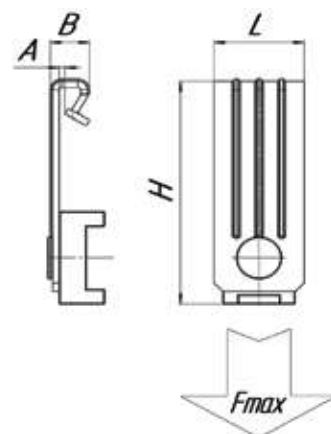

Артикул	A (мм)	B (мм)	H (мм)	L (мм)	F max (N)	кг/шт	Уп. min	Уп. max
VBZ-1-5-SV-45	1-5	9,5	53	20	150	0,013	25	500

Для использования только при статических нагрузках.

VBZ-P-45

Вертикальный балочный зажим 45° под перфоленту

ОПИСАНИЕ

Свойства и преимущества

- ◆ МОНТАЖ НА СТАЛЬНУЮ БАЛКУ С ОТГИБОМ ПОЛКИ 45° К ВЕРТИКАЛИ
- ◆ АДАПТЕР ДЛЯ МОНТАЖНОЙ ЛЕНТЫ (МАКС. ШИРИНА 28 ММ)
- ◆ ИСПОЛЬЗУЕТСЯ ОДИН РАЗ, НЕ СМЕЩАЕТСЯ
- ◆ МОНТАЖ БЕЗ СВАРКИ И СВЕРЛЕНИЯ
- ◆ ДЛЯ УСТАНОВКИ НЕОБХОДИМ ТОЛЬКО МОЛОТОК
- ◆ ВЫДЕРЖИВАЕТ ЗНАЧИТЕЛЬНЫЕ НАГРУЗКИ

МАТЕРИАЛ

ПРУЖИННАЯ СТАЛЬ
МАРКИ 65Г, ГОСТ 2283-79

Исполнение

ТЕРМОДИФфуЗИОННОЕ ЦИНКОВАНИЕ
ГОСТ Р 9.316-2006)

КЛИМАТИЧЕСКОЕ ИСПОЛНЕНИЕ УТ 1,5
СООТВЕТСТВУЕТ (ГОСТ 15150-69)
ДЛЯ ПРОКЛАДКИ ВНУТРИ
И СНАРУЖИ ПОМЕЩЕНИЙ

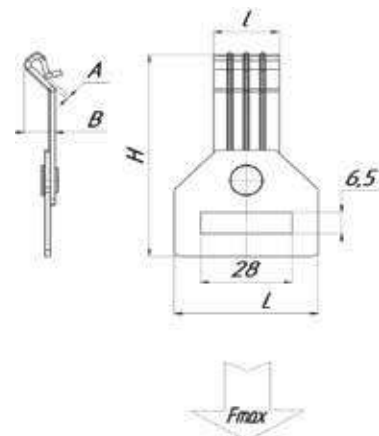
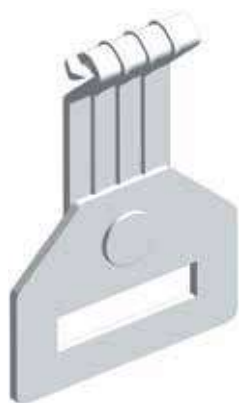

Артикул	A (мм)	B (мм)	H (мм)	L (мм)	F max (N)	кг/шт	Уп. min	Уп. max
VBZ-1-5-P-45	1-5	9,5	67	44	750	0,024	20	400

Для использования только при статических нагрузках.

VBZ-T-45

Вертикальный балочный зажим 45° под трубу

ОПИСАНИЕ

Свойства и преимущества

- ◆ МОНТАЖ НА СТАЛЬНУЮ БАЛКУ С ОТГИБОМ ПОЛКИ 45° К ВЕРТИКАЛИ
- ◆ МОНТАЖ ТРУБ И КАБЕЛЕЙ
- ◆ ИСПОЛЬЗУЕТСЯ ОДИН РАЗ, НЕ СМЕЩАЕТСЯ
- ◆ МОНТАЖ БЕЗ СВАРКИ И СВЕРЛЕНИЯ
- ◆ ДЛЯ УСТАНОВКИ НЕОБХОДИМ ТОЛЬКО МОЛОТОК
- ◆ ВЫДЕРЖИВАЕТ ЗНАЧИТЕЛЬНЫЕ НАГРУЗКИ

МАТЕРИАЛ

ПРУЖИННАЯ СТАЛЬ
МАРКИ 65Г, ГОСТ 2283-79

Исполнение

ТЕРМОДИФфуЗИОННОЕ ЦИНКОВАНИЕ
ГОСТ Р 9.316-2006)

КЛИМАТИЧЕСКОЕ ИСПОЛНЕНИЕ УТ 1,5
СООТВЕТСТВУЕТ (ГОСТ 15150-69)
ДЛЯ ПРОКЛАДКИ ВНУТРИ
И СНАРУЖИ ПОМЕЩЕНИЙ

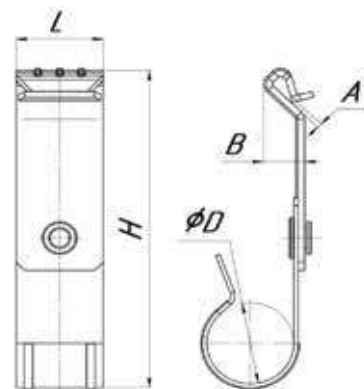

Артикул	A (мм)	B (мм)	H (мм)	L (мм)	d (мм)	кг/шт	Уп. min	Уп. max
VBZ-1-5-T20-45	1-5	9,5	80	20	20	0,022	25	250
VBZ-1-5-T25-45	1-5	9,5	82	20	25	0,023	20	200
VBZ-1-5-T32-45	1-5	9,5	85	20	32	0,026	15	150

Для использования только при статических нагрузках.

VBZ-TD-45

Вертикальный балочный зажим 45° под трубу двойной

TDZ

ОПИСАНИЕ

Свойства и преимущества

- ◆ МОНТАЖ НА СТАЛЬНУЮ БАЛКУ С ОТГИБОМ ПОЛКИ 45° К ВЕРТИКАЛИ
- ◆ МОНТАЖ ТРУБ И КАБЕЛЕЙ
- ◆ ИСПОЛЬЗУЕТСЯ ОДИН РАЗ, НЕ СМЕЩАЕТСЯ
- ◆ МОНТАЖ БЕЗ СВАРКИ И СВЕРЛЕНИЯ
- ◆ ДЛЯ УСТАНОВКИ НЕОБХОДИМ ТОЛЬКО МОЛОТОК
- ◆ ВЫДЕРЖИВАЕТ ЗНАЧИТЕЛЬНЫЕ НАГРУЗКИ

МАТЕРИАЛ

ПРУЖИННАЯ СТАЛЬ
МАРКИ 65Г, ГОСТ 2283-79

Исполнение

ТЕРМОДИФфуЗИОННОЕ ЦИНКОВАНИЕ
ГОСТ Р 9.316-2006)

КЛИМАТИЧЕСКОЕ ИСПОЛНЕНИЕ УТ 1,5
СООТВЕТСТВУЕТ (ГОСТ 15150-69)
ДЛЯ ПРОКЛАДКИ ВНУТРИ
И СНАРУЖИ ПОМЕЩЕНИЙ

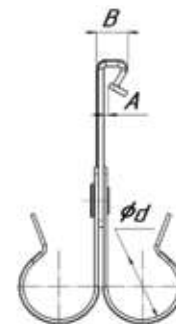
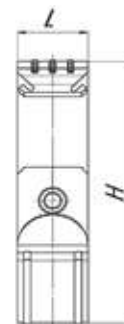

Артикул	A (мм)	B (мм)	H (мм)	L (мм)	d (мм)	кг/шт	Уп. min	Уп. max
VBZ-1-5-TD20-45	1-5	9,5	80	20	20	0,035	15	150
VBZ-1-5-TD25-45	1-5	9,5	82	20	25	0,036	10	100
VBZ-1-5-TD32-45	1-5	9,5	85	20	32	0,041	8	80

Для использования только при статических нагрузках.

T Зажим под трубу

TDZ

ОПИСАНИЕ

Свойства и преимущества

- ◆ МОНТАЖ НА ЛЮБЫХ ПЛОСКИХ ПОВЕРХНОСТЯХ
- ◆ МОНТАЖ ТРУБ И КАБЕЛЕЙ
- ◆ МОЖНО ИСПОЛЬЗОВАТЬ МНОГОКРАТНО
- ◆ БЫСТРАЯ УСТАНОВКА

МАТЕРИАЛ

ПРУЖИННАЯ СТАЛЬ
МАРКИ 65Г, ГОСТ 2283-79

Исполнение

ТЕРМОДИФфуЗИОННОЕ ЦИНКОВАНИЕ
ГОСТ Р 9.316-2006)

КЛИМАТИЧЕСКОЕ ИСПОЛНЕНИЕ УТ 1,5
СООТВЕТСТВУЕТ (ГОСТ 15150-69)
ДЛЯ ПРОКЛАДКИ ВНУТРИ
И СНАРУЖИ ПОМЕЩЕНИЙ

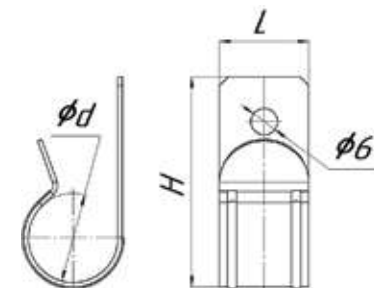

Артикул	A (мм)	B (мм)	H (мм)	L (мм)	d (мм)	d (мм)	кг/шт	Уп. min	Уп. max
T-20	1-5	8	80	20	20	20	0,022	25	300
T-25	1-5	8	82	20	25	25	0,023	20	240
T-32	1-5	8	85	20	32	32	0,026	15	180











Для использования только при статических нагрузках.

СВОДНАЯ ТАБЛИЦА ПРЕДЕЛОВ ОГНЕСТОЙКОСТИ

Артикул	Наименование	Предел огнестойкости
BZ-8-14	Балочный зажим с отверстием	R15 под нагрузкой 41,5 кг
BZ-15-20		
BZ-8-14-M6	Балочный зажим с резьбой М6	
BZ-15-20-M6		
BZ-8-14-V6-10	Балочный зажим с винтом М6*9	
BZ-15-20-V6-10		
BZ-2-7-U8	Балочный зажим с уголком М8	R15 под нагрузкой 10,3 кг
BZ-8-14-T20	Балочный зажим под трубу	R15 под нагрузкой 3,1 кг
BZ-8-14-T25		
BZ-8-14-T32		
BZ-15-20-T20		
BZ-15-20-T25		
BZ-15-20-T32		
BZ-8-14-TD20	Балочный зажим под трубу двойной	
BZ-8-14-TD25		
BZ-8-14-TD32		
BZ-15-20-TD20		
BZ-15-20-TD25		
BZ-15-20-TD32		
BZ-8-14-U6	Балочный зажим с уголком	R60 под нагрузкой 15,1 кг
BZ-15-20-U6		
BZ-8-14-U8		
BZ-15-20-U8		
VBZ-1-5-T20	Вертикальный балочный зажим под трубу	R45 под нагрузкой 3,1 кг
VBZ-1-5-T25		
VBZ-1-5-T32		
VBZ-1-5-TD20	Вертикальный балочный зажим под трубу двойной	
VBZ-1-5-TD25		
VBZ-1-5-TD32		
VBZ-1-5-M6-G	Вертикальный балочный зажим с отгибом и резьбой	R60 под нагрузкой 5,5 кг
VBZ-1-5-V6-10-G	Вертикальный балочный зажим с отгибом и винтом	
VBZ-1-5	Вертикальный балочный зажим с отверстием	R60 под нагрузкой 17,5 кг
VBZ-1-5-M6	Вертикальный балочный зажим с резьбой	
VBZ-1-5-V6-10	Вертикальный балочный зажим с винтом	
VBZ-1-5-U8	Вертикальный балочный зажим с уголком	R30 под нагрузкой 12,7 кг

*Согласно приложениям №008945, №008946 к сертификату № НСОПБ.RU.ЭО.ПР.150.Н.02377 (см. стр. 143)

АССОРТИМЕНТ

<p>ZT-2-3 быстрый зажим</p>  <p>стр. 166</p>	<p>ZT-4-5 быстрый зажим</p>  <p>стр. 167</p>	<p>ZD зажим duplex</p>  <p>стр. 168</p>	<p>TS трос</p>  <p>стр. 169</p>	<p>T с петлёй</p>  <p>стр. 170</p>	<p>TK с карабином</p>  <p>стр. 171</p>
<p>TBM с болтом</p>  <p>стр. 172</p>	<p>TA с анкером</p>  <p>стр. 173</p>	<p>TH с крюком</p>  <p>стр. 174</p>	<p>TS-2 с шурупом</p>  <p>стр. 175</p>	<p>TV со вставкой</p>  <p>стр. 176</p>	<p>YK с карабинами</p>  <p>стр. 177</p>
<p>YV с вставками</p>  <p>стр. 178</p>					

ZT-2-3 Быстрый зажим для троса «Квадрат» 2-3мм



ОПИСАНИЕ

Свойства и преимущества

- ◆ ЗАЖИМ ПОЗВОЛЯЕТ ЛЕГКО И БЫСТРО ВЫПОЛНИТЬ ПОДВЕС
- ◆ БЫСТРЫЙ И ПРОСТОЙ МОНТАЖ
- ◆ УДОБСТВО В ИСПОЛЬЗОВАНИИ
- ◆ ЭКОНОМИТ ДО 90% ВРЕМЕНИ ПРИ МОНТАЖЕ
- ◆ ЛЕГКО РЕГУЛИРОВАТЬ ВЫСОТУ
- ◆ ПОДХОДИТ ДЛЯ ТРОСОВ ДИАМЕТРОМ ОТ 2-3ММ

МАТЕРИАЛ

АЛЮМИНИЕВЫЙ СПЛАВ Д16Т

Исполнение

КЛИМАТИЧЕСКОЕ ИСПОЛНЕНИЕ УТ 2,5
СООТВЕТСТВУЕТ ГОСТ 15150-69
ВНУТРИ ПОМЕЩЕНИЙ

Артикул	кг/шт	Уп. min
ZT-2-3	0,008	1

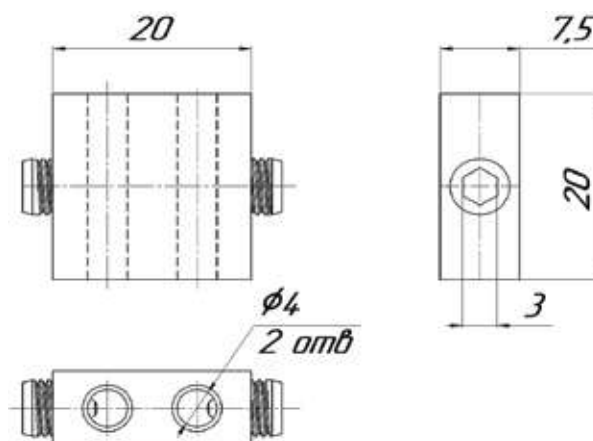

ZT-4-5 Быстрый зажим для троса «Квадрат» 4-5мм

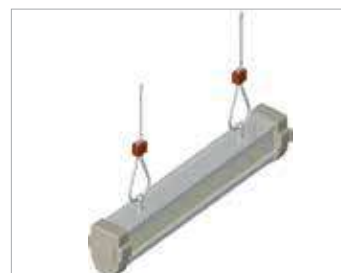

ОПИСАНИЕ

Свойства и преимущества

- ◆ ЗАМОК ПОЗВОЛЯЕТ ЛЕГКО И БЫСТРО ВЫПОЛНИТЬ ПОДВЕС
- ◆ БЫСТРЫЙ И ПРОСТОЙ МОНТАЖ
- ◆ УДОБСТВО В ИСПОЛЬЗОВАНИИ
- ◆ ЭКОНОМИТ ДО 90% ВРЕМЕНИ ПРИ МОНТАЖЕ
- ◆ ЛЕГКО РЕГУЛИРОВАТЬ ВЫСОТУ

МАТЕРИАЛ

АЛЮМИНИЕВЫЙ СПЛАВ Д16Т

Исполнение

КЛИМАТИЧЕСКОЕ ИСПОЛНЕНИЕ УТ 2,5
СООТВЕТСТВУЕТ ГОСТ 15150-69
ВНУТРИ ПОМЕЩЕНИЙ

Артикул	кг/шт	Уп. min
ZT-4-5	0,016	1

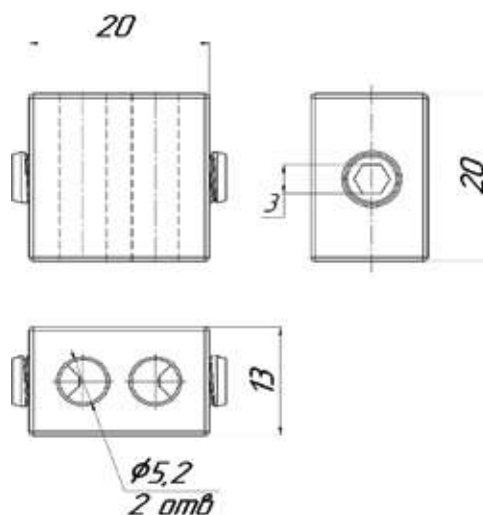

ZD Зажим для троса duplex

GAL

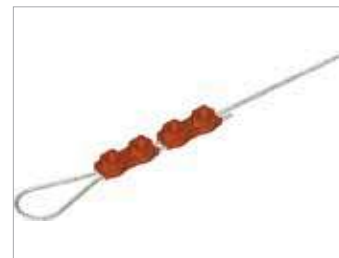

ОПИСАНИЕ

Свойства и преимущества

- ◆ ИСПОЛЬЗУЕТСЯ ПРИ ФОРМИРОВАНИИ МОНТАЖНЫХ ПЕТЕЛЬ
- ◆ НЕОБХОДИМО МИНИМУМ 2 ЗАЖИМА НА СОЕДИНЕНИЕ

Исполнение

ГАЛЬВАНИЧЕСКОЕ ЦИНКОВАНИЕ.
КЛИМАТИЧЕСКОЕ ИСПОЛНЕНИЕ УТ 2,5
СООТВЕТСТВУЕТ ГОСТ 15150 - 69
ВНУТРИ ПОМЕЩЕНИЙ

МАТЕРИАЛ

ОЦИНКОВАННАЯ СТАЛЬ

Артикул	кг/шт	Уп. min
ZD-2	0,010	5
ZD-3	0,014	5

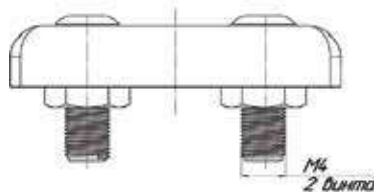
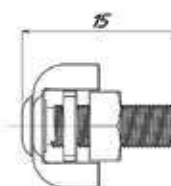
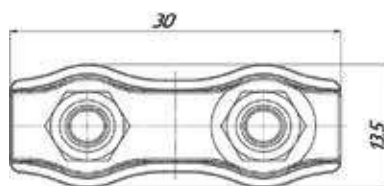

TS Трос стальной DIN 3055

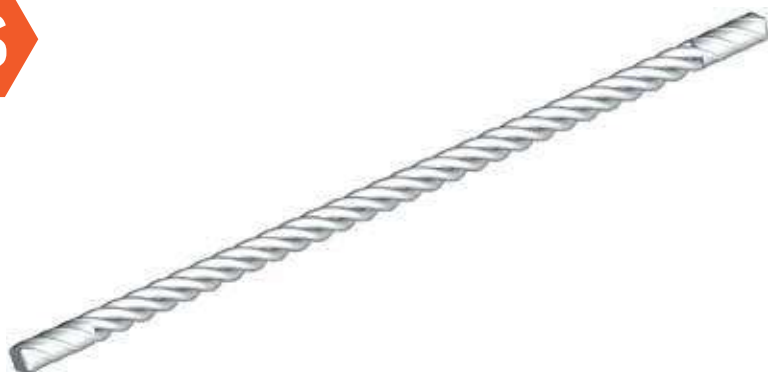

ОПИСАНИЕ

- ◆ ПРИМЕНЯЕТСЯ ДЛЯ РАСТЯЖЕК, ПОДВЕСОВ
- ◆ МОНТАЖ ТРОСА С БЫСТРЫМ ЗАЖИМОМ ZT ЭКОНОМИТ ДО 90% ВРЕМЕНИ
- ◆ ИЗГОТАВЛИВАЕТСЯ ИЗ ВЫСОКОПРОЧНОЙ СТАЛЬНОЙ ОЦИНКОВАННОЙ ПРОВОЛОКИ
- ◆ ТРОС СТАНДАРТА DIN 3055

СТРУКТУРА АРТИКУЛА

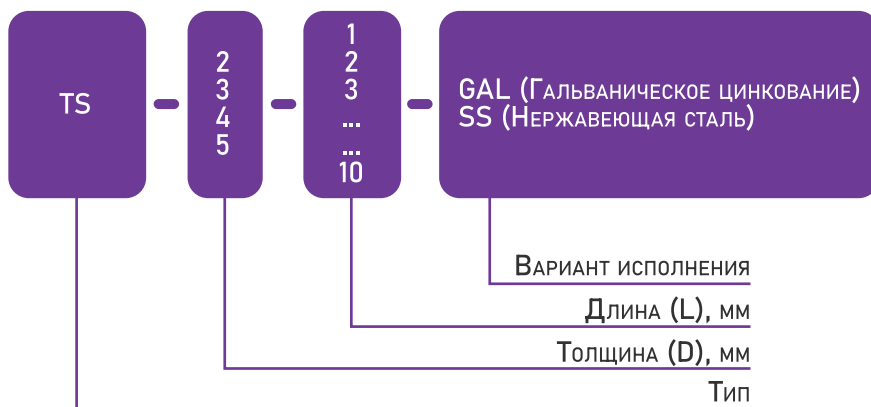

ПРИМЕР АРТИКУЛА: TS-2-1

РАБОЧАЯ НАГРУЗКА СООТВЕТСТВУЕТ ГОСТ 3069

- * 2 мм-47 кг (коэффициент прочности 5:1)
- * 3 мм-106 кг (коэффициент прочности 5:1)
- * 4 мм-131 кг (коэффициент прочности 5:1)
- * 5 мм-190 кг (коэффициент прочности 5:1)

С ПОКРЫТИЕМ "ГАЛЬВАНИЧЕСКОЕ ЦИНКОВАНИЕ"
 ДЛЯ ВНУТРЕННЕГО ИСПОЛЬЗОВАНИЯ



T Трос с петлей



ОПИСАНИЕ

- ◆ ТРОС С ПОДГОТОВЛЕННОЙ ПЕТЛЕЙ
- ◆ МОНТАЖ ТРОСА С БЫСТРЫМ ЗАЖИМОМ ЗТ ЭКОНОМИТ ДО 90% ВРЕМЕНИ
- ◆ ДЛИНА ТРОСА ОТ 1М ДО 10М
- ◆ УДОБСТВО В ИСПОЛЬЗОВАНИИ
- ◆ БЕЗ ИСПОЛЬЗОВАНИЯ ГАЕК, ВИНТОВ И ДР. АКСЕССУАРОВ
- ◆ ТРОС СТАНДАРТА DIN 3055
- ◆ АЛЮМИНИЕВЫЙ ЗАЖИМ

СТРУКТУРА АРТИКУЛА

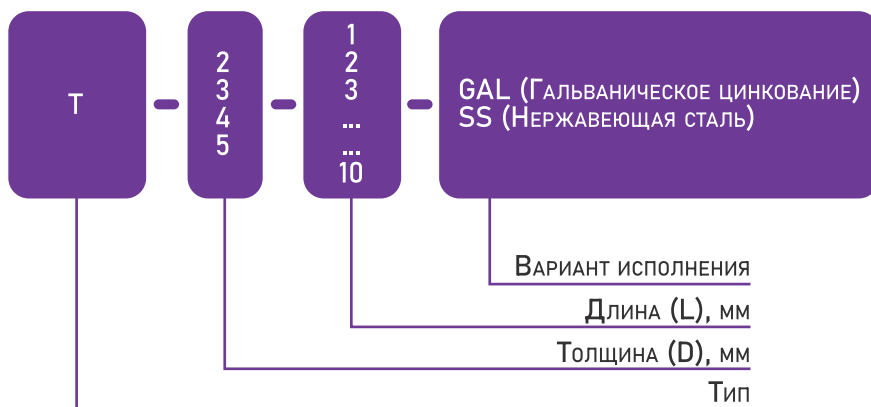

ПРИМЕР АРТИКУЛА: TV-2-1

РАБОЧАЯ НАГРУЗКА СООТВЕТСТВУЕТ ГОСТ 3069

- * 2 мм-47 кг (коэффициент прочности 5:1)
- * 3 мм-106 кг (коэффициент прочности 5:1)
- * 4 мм-131 кг (коэффициент прочности 5:1)
- * 5 мм-190 кг (коэффициент прочности 5:1)

С ПОКРЫТИЕМ "ГАЛЬВАНИЧЕСКОЕ ЦИНКОВАНИЕ"
 ДЛЯ ВНУТРЕННЕГО ИСПОЛЬЗОВАНИЯ

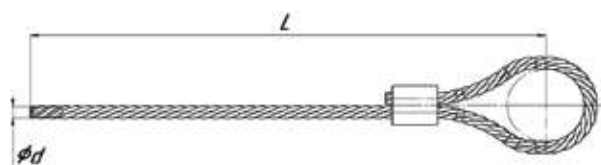

TK Трос с карабином



ОПИСАНИЕ

- ◆ ТРОС С ПОДГОТОВЛЕННОЙ ПЕТЛЕЙ
- ◆ МОНТАЖ ТРОСА С БЫСТРЫМ ЗАЖИМОМ ЗТ ЭКОНОМИТ ДО 90% ВРЕМЕНИ
- ◆ ДЛИНА ТРОСА ОТ 1М ДО 10М
- ◆ УДОБСТВО В ИСПОЛЬЗОВАНИИ
- ◆ ТРОС СТАНДАРТА DIN 3055
- ◆ АЛЮМИНИЕВЫЙ ЗАЖИМ

СТРУКТУРА АРТИКУЛА

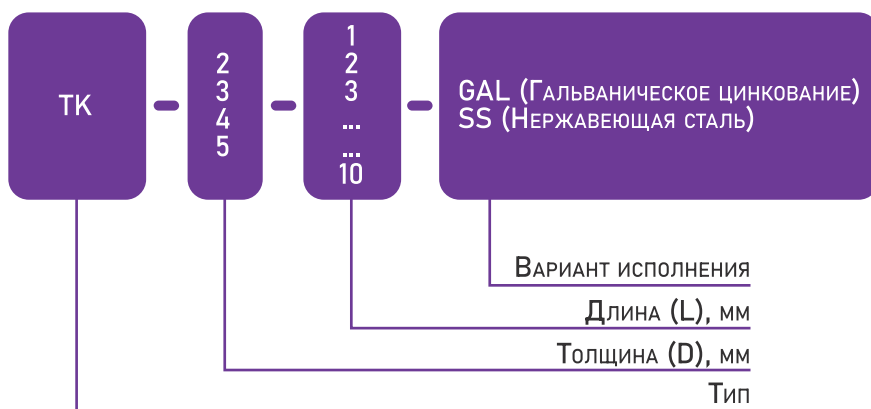

ПРИМЕР АРТИКУЛА: TK-2-1

РАБОЧАЯ НАГРУЗКА СООТВЕТСТВУЕТ ГОСТ 3069

- * 2 мм-47 кг (коэффициент прочности 5:1)
- * 3 мм-106 кг (коэффициент прочности 5:1)
- * 4 мм-131 кг (коэффициент прочности 5:1)
- * 5 мм-190 кг (коэффициент прочности 5:1)

С ПОКРЫТИЕМ "ГАЛЬВАНИЧЕСКОЕ ЦИНКОВАНИЕ"
 ДЛЯ ВНУТРЕННЕГО ИСПОЛЬЗОВАНИЯ

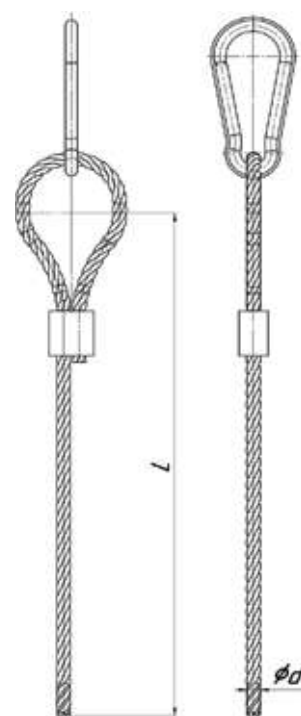

TBM Трос с болтом



ОПИСАНИЕ

- ◆ ТРОС С УСТАНОВЛЕННЫМ БОЛТОМ
- ◆ КРЕПЛЕНИЕ ТРОСОВОГО ПОДВЕСА В ОТВЕРСТИЕ С МЕТРИЧЕСКОЙ РЕЗЬБОЙ
- ◆ МОНТАЖ ТРОСА С БЫСТРЫМ ЗАЖИМОМ ЗТ ЭКОНОМИТ ДО 90% ВРЕМЕНИ
- ◆ ДЛИНА ТРОСА ОТ 1М ДО 10М
- ◆ УДОБСТВО В ИСПОЛЬЗОВАНИИ
- ◆ ТРОС СТАНДАРТА DIN 3055
- ◆ АЛЮМИНИЕВЫЙ ЗАЖИМ

СТРУКТУРА АРТИКУЛА

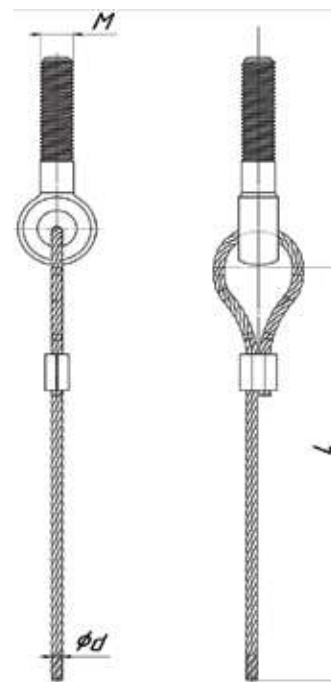
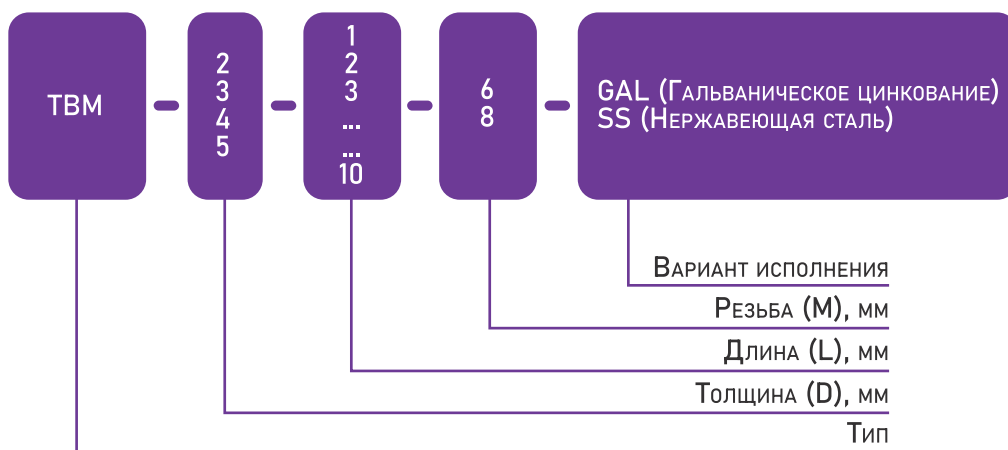

ПРИМЕР АРТИКУЛА: TBM-6-2-1

ДИАМЕТР БОЛТА М6, М8

РАБОЧАЯ НАГРУЗКА СООТВЕТСТВУЕТ ГОСТ 3069

- * 2 мм-47 кг (коэффициент прочности 5:1)
- * 3 мм-106 кг (коэффициент прочности 5:1)
- * 4 мм-131 кг (коэффициент прочности 5:1)
- * 5 мм-190 кг (коэффициент прочности 5:1)

С ПОКРЫТИЕМ "ГАЛЬВАНИЧЕСКОЕ ЦИНКОВАНИЕ"
 для внутреннего использования

TA Трос с анкером 8x45



ОПИСАНИЕ

- ◆ ТРОС С УСТАНОВЛЕННЫМ АНКЕРОМ
- ◆ ОРГАНИЗАЦИЯ ТРОСОВОГО ПОДВЕСА К БЕТОННОМУ, КАМЕННОМУ ОСНОВАНИЮ
- ◆ МОНТАЖ ТРОСА С БЫСТРЫМ ЗАЖИМОМ ЗТ ЭКОНОМИТ ДО 90% ВРЕМЕНИ
- ◆ ДЛИНА ТРОСА ОТ 1М ДО 10М
- ◆ УДОБСТВО В ИСПОЛЬЗОВАНИИ
- ◆ ТРОС СТАНДАРТА DIN 3055
- ◆ АЛЮМИНИЕВЫЙ ЗАЖИМ

СТРУКТУРА АРТИКУЛА

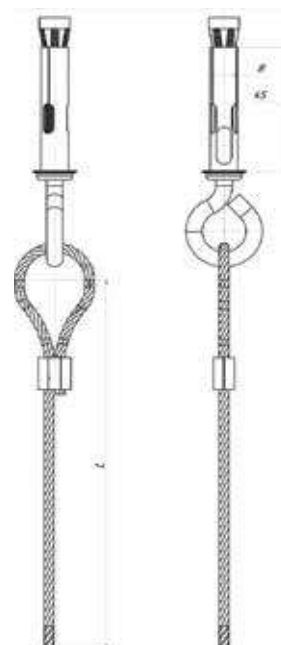
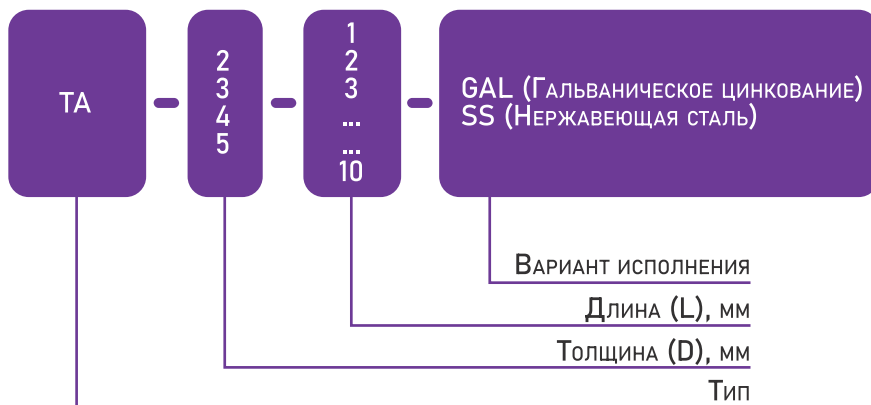

ПРИМЕР АРТИКУЛА: TA-2-1

РАБОЧАЯ НАГРУЗКА СООТВЕТСТВУЕТ ГОСТ 3069

- * 2 мм-47 кг (коэффициент прочности 5:1)
- * 3 мм-106 кг (коэффициент прочности 5:1)
- * 4 мм-131 кг (коэффициент прочности 5:1)
- * 5 мм-190 кг (коэффициент прочности 5:1)

С ПОКРЫТИЕМ "ГАЛЬВАНИЧЕСКОЕ ЦИНКОВАНИЕ"
 ДЛЯ ВНУТРЕННЕГО ИСПОЛЬЗОВАНИЯ

ТН Трос с крюком L



ОПИСАНИЕ

- ◆ ТРОС С УСТАНОВЛЕННЫМ КРЮКОМ
- ◆ L-ОБРАЗНЫЙ ЗАГИБ КРЮКА ИСКЛЮЧАЕТ ВЫПАДЕНИЯ
- ◆ МОНТАЖ ТРОСА С БЫСТРЫМ ЗАЖИМОМ ЗТ ЭКОНОМИТ ДО 90% ВРЕМЕНИ
- ◆ ДЛИНА ТРОСА ОТ 1М ДО 10М
- ◆ УДОБСТВО В ИСПОЛЬЗОВАНИИ
- ◆ ТРОС СТАНДАРТА DIN 3055
- ◆ АЛЮМИНИЕВЫЙ ЗАЖИМ

СТРУКТУРА АРТИКУЛА

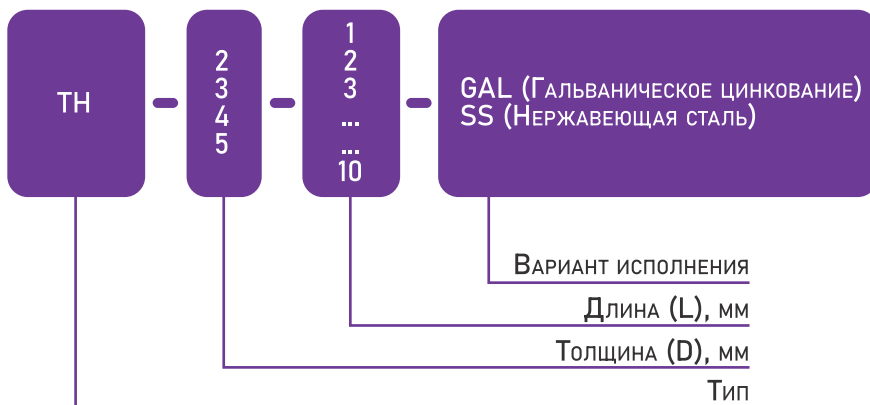

ПРИМЕР АРТИКУЛА: ТН-2-1

РАБОЧАЯ НАГРУЗКА СООТВЕТСТВУЕТ ГОСТ 3069

- * 2 мм-47 кг (коэффициент прочности 5:1)
- * 3 мм-106 кг (коэффициент прочности 5:1)
- * 4 мм-131 кг (коэффициент прочности 5:1)
- * 5 мм-190 кг (коэффициент прочности 5:1)

С ПОКРЫТИЕМ "ГАЛЬВАНИЧЕСКОЕ ЦИНКОВАНИЕ"
 ДЛЯ ВНУТРЕННЕГО ИСПОЛЬЗОВАНИЯ

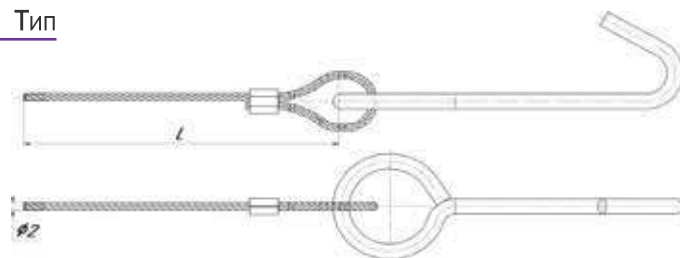

TS-2 Трос с шурупом



ОПИСАНИЕ

- ◆ ТРОС С УСТАНОВЛЕННЫМ ШУРУПОМ
- ◆ ОРГАНИЗАЦИЯ ТРОСОВОГО ПОДВЕСА К ДЕРЕВЯННОМУ, ПЛАСТИКОВОМУ ОСНОВАНИЮ
- ◆ МОНТАЖ ТРОСА С БЫСТРЫМ ЗАЖИМОМ ЗТ ЭКОНОМИТ ДО 90% ВРЕМЕНИ
- ◆ ДЛИНА ТРОСА ОТ 1М ДО 10М
- ◆ УДОБСТВО В ИСПОЛЬЗОВАНИИ
- ◆ БЫСТРЫЙ И ПРОСТОЙ МОНТАЖ
- ◆ ТРОС СТАНДАРТА DIN 3055
- ◆ АЛЮМИНИЕВЫЙ ЗАЖИМ

СТРУКТУРА АРТИКУЛА

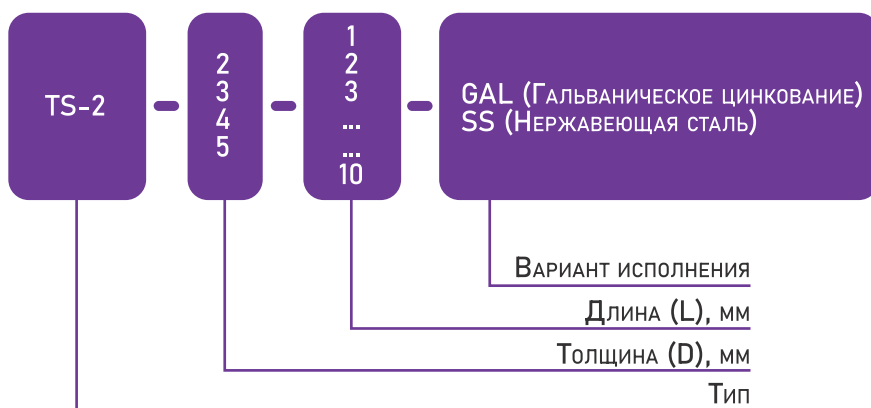

ПРИМЕР АРТИКУЛА: TS-2-1

РАБОЧАЯ НАГРУЗКА СООТВЕТСТВУЕТ ГОСТ 3069

- * 2 мм-47 кг (коэффициент прочности 5:1)
- * 3 мм-106 кг (коэффициент прочности 5:1)
- * 4 мм-131 кг (коэффициент прочности 5:1)
- * 5 мм-190 кг (коэффициент прочности 5:1)

С ПОКРЫТИЕМ "ГАЛЬВАНИЧЕСКОЕ ЦИНКОВАНИЕ"
 ДЛЯ ВНУТРЕННЕГО ИСПОЛЬЗОВАНИЯ

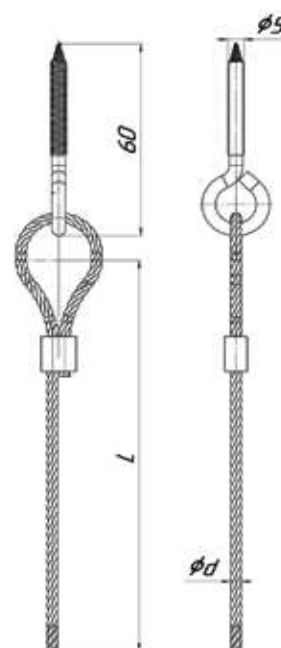

TV Трос со вставкой

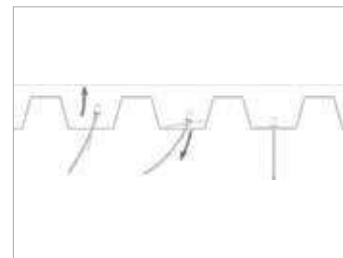

ОПИСАНИЕ

- ◆ ДЛЯ КРЕПЛЕНИЯ В СКВОЗНЫЕ ОТВЕРСТИЯ, ОТВЕРСТИЯ В ПОЛЫХ КОНСТРУКЦИЯХ
- ◆ МОНТАЖ ТРОСА С БЫСТРЫМ ЗАЖИМОМ ЗТ ЭКОНОМИТ ДО 90% ВРЕМЕНИ
- ◆ ДЛИНА ТРОСА ОТ 1М ДО 10М
- ◆ УДОБСТВО В ИСПОЛЬЗОВАНИИ
- ◆ ТРОС СТАНДАРТА DIN 3055
- ◆ АЛЮМИНИЕВЫЙ ЗАЖИМ

СТРУКТУРА АРТИКУЛА

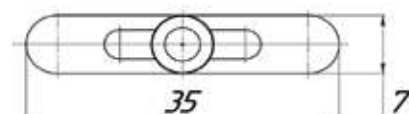
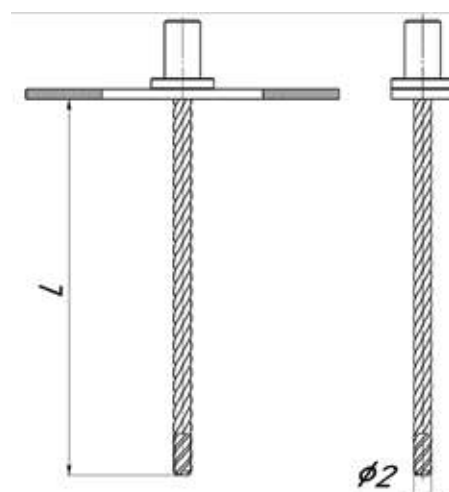
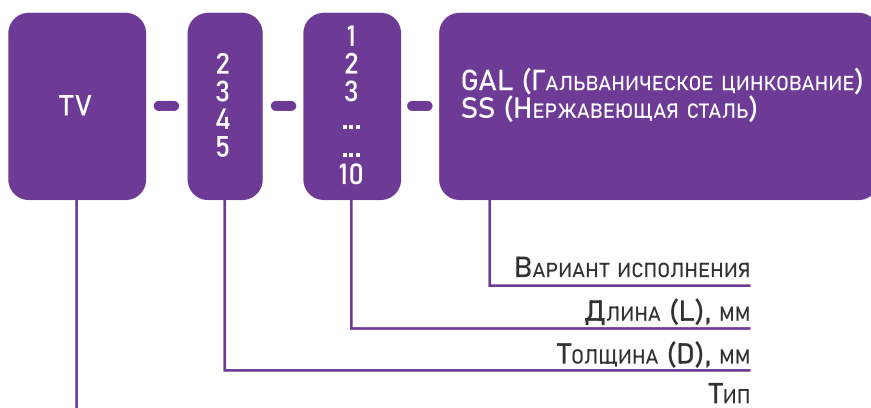

ПРИМЕР АРТИКУЛА: TV-2-1

РАБОЧАЯ НАГРУЗКА СООТВЕТСТВУЕТ ГОСТ 3069

- * 2 мм-47 кг (коэффициент прочности 5:1)
- * 3 мм-106 кг (коэффициент прочности 5:1)
- * 4 мм-131 кг (коэффициент прочности 5:1)
- * 5 мм-190 кг (коэффициент прочности 5:1)

С ПОКРЫТИЕМ "ГАЛЬВАНИЧЕСКОЕ ЦИНКОВАНИЕ"
 ДЛЯ ВНУТРЕННЕГО ИСПОЛЬЗОВАНИЯ

YK Y-образный элемент с карабинами

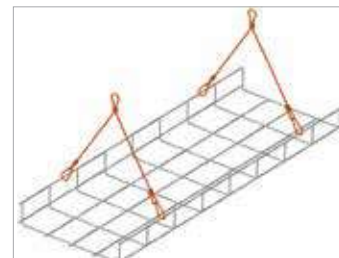

ОПИСАНИЕ

Свойства и преимущества

- ◆ для закрепления кабельных лотков, светильников, нагревательных панелей
- ◆ подходит для использования в труднодоступных местах
- ◆ быстрый и легкий монтаж
- ◆ экономит до 90% времени при монтаже
- ◆ позволяет равномерно распределить нагрузку
- ◆ различные длины для выбора оптимального угла и ширины подвеса

МАТЕРИАЛ

ТРОС СТАНДАРТА DIN 3055,
АЛЮМИНИЕВЫЙ ЗАЖИМ

Исполнение

ГАЛЬВАНИЧЕСКОЕ ЦИНКОВАНИЕ.
КЛИМАТИЧЕСКОЕ ИСПОЛНЕНИЕ УТ 2,5
СООТВЕТСТВУЕТ ГОСТ 15150 - 69
ВНУТРИ ПОМЕЩЕНИЙ

Артикул	L (мм)	кг/шт	Уп. min
YK-150	150	0,025	1
YK-200	200	0,030	1
YK-300	300	0,035	1
YK-500	500	0,040	1
YK-750	750	0,045	1

ДОПУСТИМАЯ НАГРУЗКА СТАЛЬНЫХ ТРОСОВ:

* 2мм-47 кг (коэффициент прочности 5:1)

* 3мм-106 кг (коэффициент прочности 5:1)

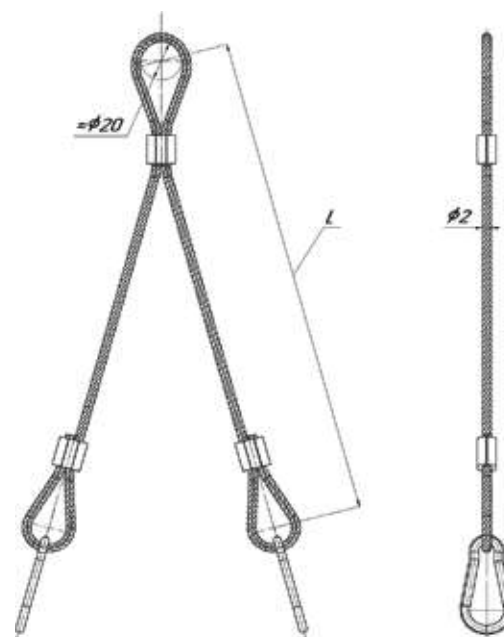

YV Y-образный элемент с вставками



ОПИСАНИЕ

Свойства и преимущества

- ◆ ДЛЯ ПОДВЕШИВАНИЯ СВЕТИЛЬНИКОВ, КОРОБОВ И Т.Д
- ◆ БЫСТРЫЙ И ЛЕГКИЙ МОНТАЖ
- ◆ ЭКОНОМИТ ДО 90% ВРЕМЕНИ ПРИ МОНТАЖЕ
- ◆ ПОЗВОЛЯЕТ РАВНОМЕРНО РАСПРЕДЕЛИТЬ НАГРУЗКУ
- ◆ РАЗЛИЧНЫЕ ДЛИНЫ ДЛЯ ВЫБОРА ОПТИМАЛЬНОГО УГЛА И ШИРИНЫ ПОДВЕСА

МАТЕРИАЛ

ТРОС СТАНДАРТА DIN 3055,
АЛЮМИНИЕВЫЙ ЗАЖИМ

Исполнение

ГАЛЬВАНИЧЕСКОЕ ЦИНКОВАНИЕ.
КЛИМАТИЧЕСКОЕ ИСПОЛНЕНИЕ УТ 2,5
СООТВЕТСТВУЕТ ГОСТ 15150 - 69
ВНУТРИ ПОМЕЩЕНИЙ

Артикул	d (мм)	L (мм)	кг/шт	Уп. min
YV-150	2	150	0,040	1
YV-200	2	200	0,050	1
YV-300	2	300	0,060	1
YV-500	2	500	0,070	1
YV-750	2	750	0,090	1

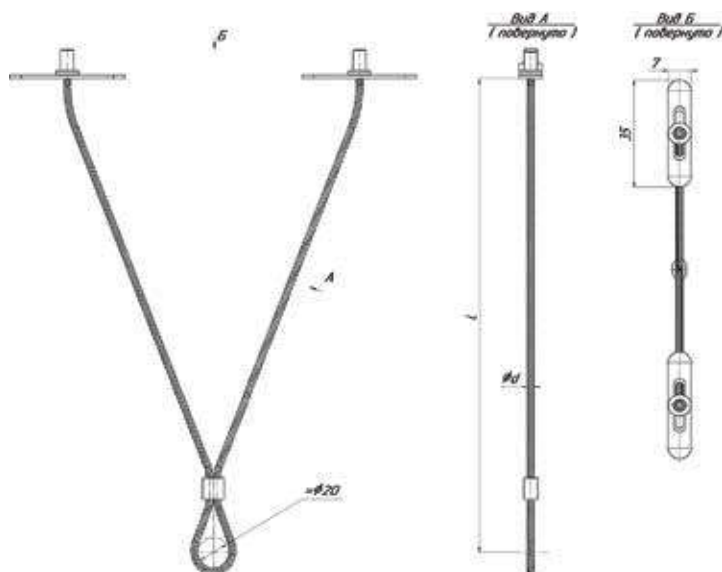

ДОПУСТИМАЯ НАГРУЗКА СТАЛЬНЫХ ТРОСОВ:

* 2мм-47 кг (коэффициент прочности 5:1)

* 3мм-106 кг (коэффициент прочности 5:1)

T-Z Трос с петлей и зажимом

TK-Z Трос с карабином и зажимом

TBM-Z Трос с болтом М6(М8) и зажимом

TA-Z Трос с анкером 8x45 и зажимом

TH-Z Трос с крюком и зажимом











TS-Z Трос с шурупом и зажимом

TV-Z Трос с вставкой и зажимом

Свойства и преимущества

- ◆ для подвешивания элементов инженерных сетей
- ◆ быстрый и легкий монтаж
- ◆ экономит до 90% времени
- ◆ различные длины для оптимального выбора подвеса
- ◆ зажим "квадрат" входящий в комплект позволяет отрегулировать высоту

АССОРТИМЕНТ

SM	VP	PG	LM	MSH	KV
					
стр. 181	стр. 182	стр. 183	стр. 184	стр. 185	стр. 186
CS-3	SCS	KS-4	KV-4		
					
стр. 187	стр. 187	стр. 188	стр. 188		

SM Струбцина монтажная

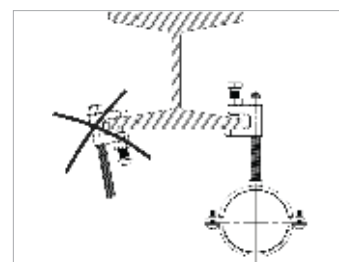
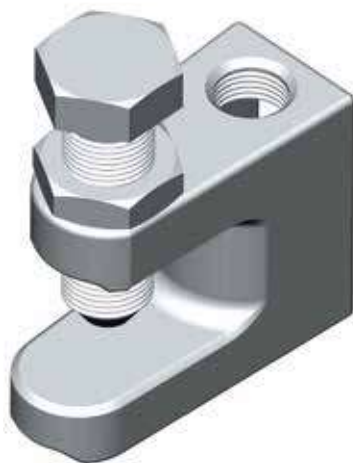

ОПИСАНИЕ

Свойства и преимущества

- ◆ МОНТАЖ ИНЖЕНЕРНЫХ СИСТЕМ К ОПОРНЫМ МЕТАЛЛИЧЕСКИМ КОНСТРУКЦИЯМ
- ◆ МОНТАЖ НА СТАЛЬНЫХ БАЛКАХ БЕЗ СВЕРЛЕНИЯ И СВАРКИ
- ◆ РЕГУЛИРУЕМАЯ ВЫСОТА ПОДВЕСА
- ◆ БЫСТРЫЙ МОНТАЖ И ДЕМОНТАЖ
- ◆ ВЫСОКАЯ НЕСУЩАЯ СПОСОБНОСТЬ

МАТЕРИАЛ

СТАЛЬ 3, ГОСТ 380-2005

Исполнение 1

ГАЛЬВАНИЧЕСКОЕ ЦИНКОВАНИЕ (ГОСТ 9.301-86)
 КЛИМАТИЧЕСКОЕ ИСПОЛНЕНИЕ УТ 2,5
 СООТВЕТСТВУЕТ (ГОСТ 15150-69)
 для прокладки ВНУТРИ помещений

Исполнение 2

ТЕРМОДИФУЗИОННОЕ ЦИНКОВАНИЕ
 (ГОСТ Р 9.316-2006)
 КЛИМАТИЧЕСКОЕ ИСПОЛНЕНИЕ УТ 1,5
 СООТВЕТСТВУЕТ (ГОСТ 15150-69)
 для прокладки ВНУТРИ и СНАРУЖИ помещений

Артикул исполнение 1	Артикул исполнение 2	H (мм)	A (мм)	B (мм)	S (мм)	b (мм)	M (мм)	Fmax	кг/шт	Уп. min
SM-8	SM-8-TDZ	35	18	37	16	19	8	180	0,085	100
SM-10	SM-10-TDZ	40	18	40	17	20	10	230	0,130	100
SM-12	SM-12-TDZ	45	24	45	19	25	12	270	0,175	100

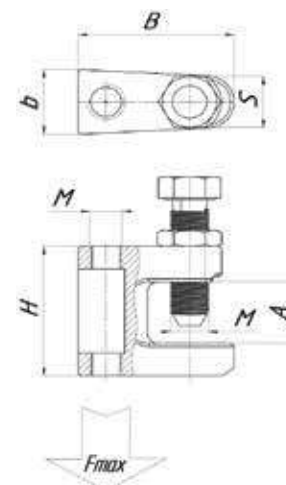

VP Подвес для профнастила с гайкой



ОПИСАНИЕ

Свойства и преимущества

- ◆ НЕПОСРЕДСТВЕННОЕ ПОДВЕШИВАНИЕ К ПРОФНАСТИЛУ ВОЗДУХОВОДОВ, ПРОФИЛЕЙ, МОНТАЖНЫХ СИСТЕМ И Т.Д.
- ◆ ПРОСТОТА МОНТАЖА
- ◆ ПРИВАРЕННАЯ ГАЙКА УСКОРЯЕТ ПРОЦЕСС МОНТАЖА
- ◆ МОНТАЖ НА ПРОФНАСТИЛ РАЗЛИЧНЫХ ТИПОРАЗМЕРОВ

МАТЕРИАЛ

СТАЛЬ 3, ГОСТ 380-2005

Исполнение 1

ГАЛЬВАНИЧЕСКОЕ ЦИНКОВАНИЕ (ГОСТ 9.301-86)
 КЛИМАТИЧЕСКОЕ ИСПОЛНЕНИЕ УТ 2,5
 СООТВЕТСТВУЕТ (ГОСТ 15150-69)
 для прокладки ВНУТРИ помещений

Исполнение 2

ТЕРМОДИФфуЗИОННОЕ ЦИНКОВАНИЕ
 (ГОСТ Р 9.316-2006)
 КЛИМАТИЧЕСКОЕ ИСПОЛНЕНИЕ УТ 1,5
 СООТВЕТСТВУЕТ (ГОСТ 15150-69)
 для прокладки ВНУТРИ и СНАРУЖИ помещений

Артикул		L	B	M	S	кг/шт	Уп. min
исполнение 1	исполнение 2	(мм)	(мм)	(мм)	(мм)		
VP-8-100	VP-8-100-TDZ	100	25	8	2	0,087	100
VP-10-100	VP-10-100-TDZ	100	25	10	2	0,091	100
VP-12-100	VP-12-100-TDZ	100	25	12	2	0,095	100
VP-8-120	VP-8-120-TDZ	120	25	8	2	0,105	100
VP-10-120	VP-10-120-TDZ	120	25	10	2	0,110	100
VP-12-120	VP-12-120-TDZ	120	25	12	2	0,115	100
VP-8-140	VP-8-140-TDZ	140	25	8	2	0,125	100
VP-10-140	VP-10-140-TDZ	140	25	10	2	0,130	100
VP-12-140	VP-12-140-TDZ	140	25	12	2	0,135	100

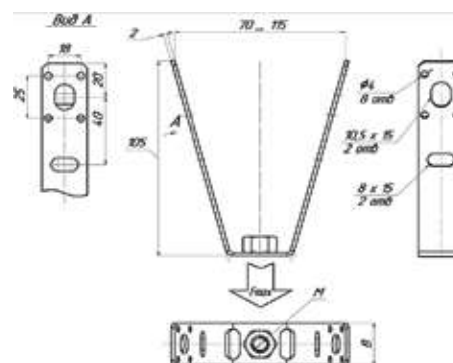

PG Пластина с гайкой

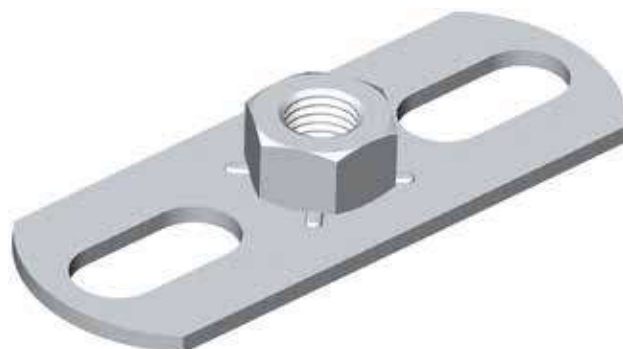

ОПИСАНИЕ

Свойства и преимущества

- ◆ ИСПОЛЬЗУЕТСЯ В КАЧЕСТВЕ ЭЛЕМЕНТА НЕПОДВИЖНОЙ ОПОРЫ
- ◆ УДОБНЫЙ И ЛЕГКИЙ МОНТАЖ
- ◆ ОВАЛЬНЫЕ ОТВЕРСТИЯ ДЛЯ ПРОСТОТЫ РЕГУЛИРОВКИ КРЕПЛЕНИЯ
- ◆ МОНТАЖ РАЗЛИЧНЫХ ИНЖЕНЕРНЫХ И КОММУНИКАЦИОННЫХ СИСТЕМ

МАТЕРИАЛ

СТАЛЬ 3, ГОСТ 380-2005

Исполнение 1

ГАЛЬВАНИЧЕСКОЕ ЦИНКОВАНИЕ (ГОСТ 9.301-86)
 КЛИМАТИЧЕСКОЕ ИСПОЛНЕНИЕ УТ 2,5
 СООТВЕТСТВУЕТ (ГОСТ 15150-69)
 ДЛЯ ПРОКЛАДКИ ВНУТРИ ПОМЕЩЕНИЙ

Исполнение 2

ТЕРМОДИФУЗИОННОЕ ЦИНКОВАНИЕ
 (ГОСТ Р 9.316-2006)
 КЛИМАТИЧЕСКОЕ ИСПОЛНЕНИЕ УТ 1,5
 СООТВЕТСТВУЕТ (ГОСТ 15150-69)
 ДЛЯ ПРОКЛАДКИ ВНУТРИ И СНАРУЖИ ПОМЕЩЕНИЙ

Артикул		M (мм)	S (мм)	кг/шт	Уп. min
исполнение 1	исполнение 2				
PG-8	PG-8-TDZ	8	2,5	0,072	1
PG-10	PG-10-TDZ	10	2,5	0,072	1
PG-12	PG-12-TDZ	12	2,5	0,077	1
PG-14	PG-14-TDZ	14	2,5	0,080	1
PG-16	PG-16-TDZ	16	2,5	0,085	1

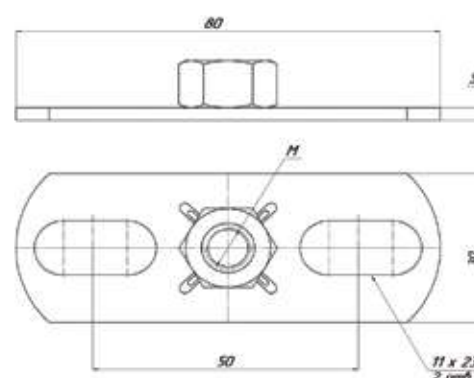

LM Лента монтажная перфорированная



ОПИСАНИЕ

Свойства и преимущества

- ◆ ПРИМЕНЯЕТСЯ ДЛЯ МОНТАЖНЫХ РАБОТ
- ◆ ИСПОЛЬЗУЕТСЯ В КАЧЕСТВЕ ВСПОМОГАТЕЛЬНОГО КРЕПЕЖНОГО ЭЛЕМЕНТА
- ◆ БЫСТРЫЙ МОНТАЖ И УНИВЕРСАЛЬНОСТЬ
- ◆ ОБЛАДАЕТ БОЛЬШИМ ЗАПАСОМ ПРОЧНОСТИ

МАТЕРИАЛ

СТАЛЬ 08ПС ГОСТ 14918-80

Исполнение

ЦИНКОВАНИЕ ПО МЕТОДУ СЕНДЗИМИРА
 КЛИМАТИЧЕСКОЕ ИСПОЛНЕНИЕ УТ 2,5
 СООТВЕТСТВУЕТ ГОСТ 15150 - 69
 ВНУТРИ ПОМЕЩЕНИЙ

Артикул	L (мм)	d (мм)	D (мм)	S (мм)	H (мм)	кг/м	Уп. min (м)
LM-12-0,55	25	3	6,5	0,55	12	0,054	25
LM-20-0,7	25	4	8	0,70	20	0,082	25
LM-20-1,0	25	4	8	1,0	20	0,111	25

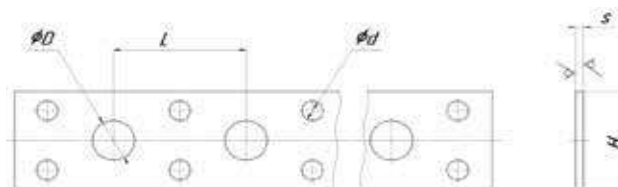

MSH Монтажная сантехническая шина



ОПИСАНИЕ

Свойства и преимущества

- ◆ НАЛИЧИЕ НАСЕЧЕК ДЛЯ УДОБСТВА МОНТАЖА
- ◆ БОЛЬШОЕ КОЛИЧЕСТВО МОНТАЖНЫХ ОТВЕРСТИЙ
- ◆ УНИВЕРСАЛЬНОСТЬ ПРИ ФОРМИРОВАНИИ КОММУНИКАЦИЙ ЛЮБОГО ТИПА: ГАЗА, ВОДОСНАБЖЕНИЯ, ВЕНТИЛЯЦИИ, КАНАЛИЗАЦИИ И Т.Д.

МАТЕРИАЛ

СТАЛЬ 3, ГОСТ 380-2005

Исполнение 1

ГАЛЬВАНИЧЕСКОЕ ЦИНКОВАНИЕ (ГОСТ 9.301-86)
 КЛИМАТИЧЕСКОЕ ИСПОЛНЕНИЕ УТ 2,5
 СООТВЕТСТВУЕТ (ГОСТ 15150-69)
 для прокладки ВНУТРИ помещений

Исполнение 2

ТЕРМОДИФУЗИОННОЕ ЦИНКОВАНИЕ
 (ГОСТ Р 9.316-2006)
 КЛИМАТИЧЕСКОЕ ИСПОЛНЕНИЕ УТ 1,5
 СООТВЕТСТВУЕТ (ГОСТ 15150-69)
 для прокладки ВНУТРИ и СНАРУЖИ помещений

Артикул		кг/шт	Уп. min
исполнение 1	исполнение 2		
MSH	MSH-TDZ	2,73	1

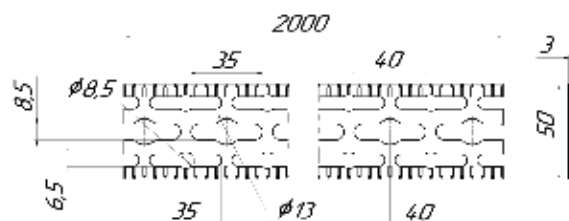

KV Крепление вертикальное

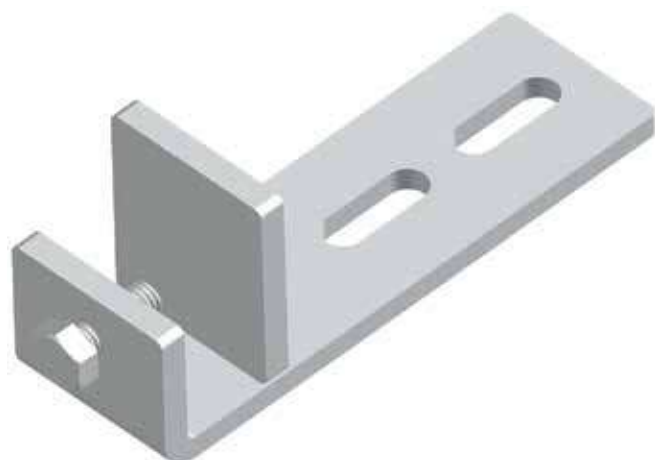

ОПИСАНИЕ

Свойства и преимущества

- ◆ КРЕПЛЕНИЕ К НЕСУЩИМ ПОВЕРХНОСТЯМ БЕЗ СВЕРЛЕНИЯ И СВАРКИ
- ◆ БЫСТРЫЙ МОНТАЖ
- ◆ ПОЛНОСТЬЮ ГОТОВ К СБОРКЕ

МАТЕРИАЛ

СТАЛЬ 3, ГОСТ 380-2005

Исполнение 1

ГАЛЬВАНИЧЕСКОЕ ЦИНКОВАНИЕ (ГОСТ 9.301-86)
 КЛИМАТИЧЕСКОЕ ИСПОЛНЕНИЕ УТ 2,5
 СООТВЕТСТВУЕТ (ГОСТ 15150-69)
 ДЛЯ ПРОКЛАДКИ ВНУТРИ ПОМЕЩЕНИЙ

Исполнение 2

ТЕРМОДИФУЗИОННОЕ ЦИНКОВАНИЕ
 (ГОСТ Р 9.316-2006)
 КЛИМАТИЧЕСКОЕ ИСПОЛНЕНИЕ УТ 1,5
 СООТВЕТСТВУЕТ (ГОСТ 15150-69)
 ДЛЯ ПРОКЛАДКИ ВНУТРИ И СНАРУЖИ ПОМЕЩЕНИЙ

Артикул		кг/шт	Уп. min
исполнение 1	исполнение 2		
KV-132	KV-132-TDZ	0,300	1
KV-166	KV-166-TDZ	0,420	1

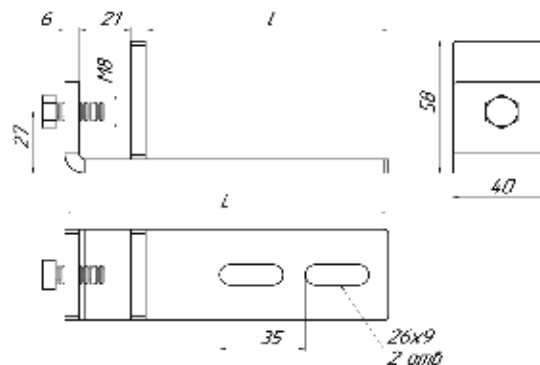

CS-3 Цепь сварная 3мм DIN 763



ОПИСАНИЕ

Свойства и преимущества

- ◆ ПРИМЕНЯЕТСЯ ДЛЯ УСТРОЙСТВА РАСТЯЖЕК, ПОДВЕСОВ, ДЕКОРАТИВНЫХ ОГРАЖДЕНИЙ
- ◆ ЛЕГКО РЕГУЛИРУЕТСЯ ПО ДЛИНЕ
- ◆ ЛЕГКО ЗАКРЕПИТЬ
- ◆ УДОБСТВО ПРИ ЭКСПЛУАТАЦИИ

МАТЕРИАЛ

СТАЛЬ 3, ГОСТ 380-2005

Исполнение 1

ГАЛЬВАНИЧЕСКОЕ ЦИНКОВАНИЕ (ГОСТ 9.301-86)
КЛИМАТИЧЕСКОЕ ИСПОЛНЕНИЕ УТ 2,5 СООТВЕТСТВУЕТ (ГОСТ 15150-69)
ДЛЯ ПРОКЛАДКИ ВНУТРИ ПОМЕЩЕНИЙ

Исполнение 2

ТЕРМОДИФУЗИОННОЕ ЦИНКОВАНИЕ (ГОСТ Р 9.316-2006)
КЛИМАТИЧЕСКОЕ ИСПОЛНЕНИЕ УТ 1,5 СООТВЕТСТВУЕТ (ГОСТ 15150-69)
ДЛЯ ПРОКЛАДКИ ВНУТРИ И СНАРУЖИ ПОМЕЩЕНИЙ

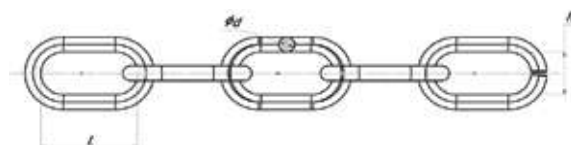

Артикул исполнение 1	Артикул исполнение 2	L (мм)	D (мм)	H (мм)	кг/м	Уп. min
CS-3	CS-3-TDZ	25	3	12	0,20	1

SCS Соединитель цепей 3мм



ОПИСАНИЕ

Свойства и преимущества

- ◆ ДЛЯ РЕМОНТА, ПРИСОЕДИНЕНИЯ ИЛИ НАРАЩИВАНИЯ ЦЕПЕЙ
- ◆ ОБЕСПЕЧИВАЕТ БЫСТРОЕ И НЕРАЗЪЕМНОЕ СОЕДИНЕНИЕ ЛЮБЫХ ВИДОВ ЦЕПЕЙ
- ◆ УДОБСТВО И СКОРОСТЬ МОНТАЖА
- ◆ ПРОЧНОСТЬ И НАДЕЖНОСТЬ КОНСТРУКЦИИ

МАТЕРИАЛ

СТАЛЬ 3, ГОСТ 380-2005

Исполнение 1

ГАЛЬВАНИЧЕСКОЕ ЦИНКОВАНИЕ (ГОСТ 9.301-86)
КЛИМАТИЧЕСКОЕ ИСПОЛНЕНИЕ УТ 2,5 СООТВЕТСТВУЕТ (ГОСТ 15150-69)
ДЛЯ ПРОКЛАДКИ ВНУТРИ ПОМЕЩЕНИЙ

Исполнение 2

ТЕРМОДИФУЗИОННОЕ ЦИНКОВАНИЕ (ГОСТ Р 9.316-2006)
КЛИМАТИЧЕСКОЕ ИСПОЛНЕНИЕ УТ 1,5 СООТВЕТСТВУЕТ (ГОСТ 15150-69)
ДЛЯ ПРОКЛАДКИ ВНУТРИ И СНАРУЖИ ПОМЕЩЕНИЙ

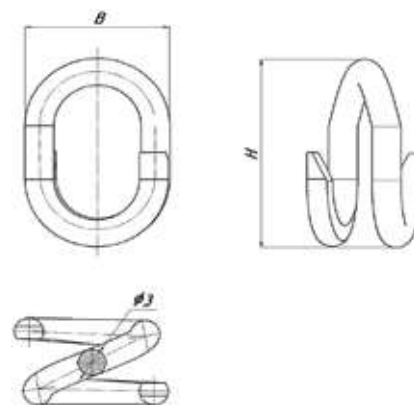

Артикул исполнение 1	Артикул исполнение 2	H (мм)	B (мм)	кг/шт	Уп. min
SCS-3	SCS-3-TDZ	24	15	0,004	1

KS-4 Крюк S-образный 4 мм

GAL

TDZ

ОПИСАНИЕ

Свойства и преимущества

- ◆ для подвесов
- ◆ СОЕДИНЕНИЕ ТРОСОВ, ЦЕПЕЙ
- ◆ УДОБСТВО И СКОРОСТЬ МОНТАЖА
- ◆ БЫСТРОСЪЕМНОЕ СОЕДИНЕНИЕ

МАТЕРИАЛ

СТАЛЬ 3, ГОСТ 380-2005

Исполнение 1

ГАЛЬВАНИЧЕСКОЕ ЦИНКОВАНИЕ (ГОСТ 9.301-86)
КЛИМАТИЧЕСКОЕ ИСПОЛНЕНИЕ УТ 2,5 СООТВЕТСТВУЕТ (ГОСТ 15150-69)
для прокладки ВНУТРИ ПОМЕЩЕНИЙ

Исполнение 2

ТЕРМОДИФУЗИОННОЕ ЦИНКОВАНИЕ (ГОСТ Р 9.316-2006)
КЛИМАТИЧЕСКОЕ ИСПОЛНЕНИЕ УТ 1,5 СООТВЕТСТВУЕТ (ГОСТ 15150-69)
для прокладки ВНУТРИ И СНАРУЖИ ПОМЕЩЕНИЙ

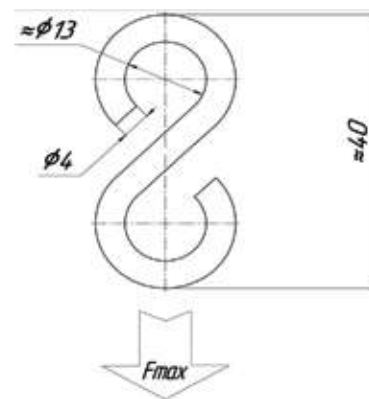

Артикул	Fmax (N)	кг/шт	Уп. min	
исполнение 1	исполнение 2			
KS-4	KS-4-TDZ	500	0,008	1

KV-4 Карабин винтовой 4 мм

GAL

ОПИСАНИЕ

Свойства и преимущества

- ◆ для подвесов
- ◆ для СОЕДИНЕНИЯ ТРОСОВ И ЦЕПЕЙ
- ◆ СКОРОСТЬ И УДОБСТВО МОНТАЖА
- ◆ НАДЕЖНОЕ КРЕПЛЕНИЕ

МАТЕРИАЛ

СТАЛЬ 3, ГОСТ 380-2005

Исполнение

ГАЛЬВАНИЧЕСКОЕ ЦИНКОВАНИЕ.
КЛИМАТИЧЕСКОЕ ИСПОЛНЕНИЕ УТ 2,5
СООТВЕТСТВУЕТ ГОСТ 15150 - 69
ВНУТРИ ПОМЕЩЕНИЙ

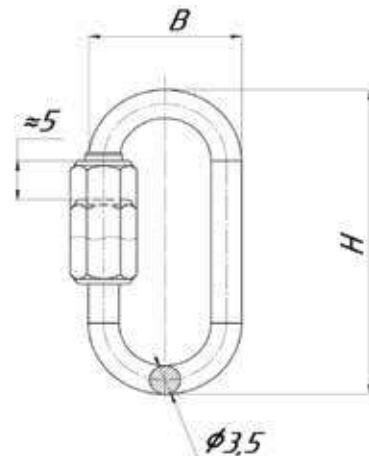

Артикул	B (мм)	H (мм)	кг/шт	Уп. min
KV-4	19	41	0,012	1

АССОРТИМЕНТ

AL	AS	AK	AV	AB	BAG
					
стр. 190	стр. 190	стр. 191	стр. 192	стр. 193	стр. 194

AL Анкер латунный забивной

BR

ОПИСАНИЕ

Свойства и преимущества

- ◆ КРЕПИТСЯ В ОСНОВЕ КОНСТРУКЦИИ
- ◆ РАССЧИТАН НА НАГРУЗКИ ПОВЫШЕННОЙ, СРЕДНЕЙ И МАЛОЙ ТЯЖЕСТИ
- ◆ МОНТАЖ В БЕТОНЕ, КАМНЕ И Т.Д.
- ◆ НАДЕЖНОСТЬ МОНТАЖА
- ◆ ВЫДЕРЖИВАЕТ ЗНАЧИТЕЛЬНЫЙ ВЕС
- ◆ ПРОСТОТА УСТАНОВКИ
- ◆ НАСЕЧКА ПРЕДОТВРАЩАЕТ ПРОКРУЧИВАНИЕ
- ◆ МАЛАЯ ГЛУБИНА ПОСАДКИ
- ◆ ДОЛГОВЕЧНОСТЬ КРЕПЛЕНИЯ

МАТЕРИАЛ

ЛАТУНЬ
ВНУТРИ ПОМЕЩЕНИЙ

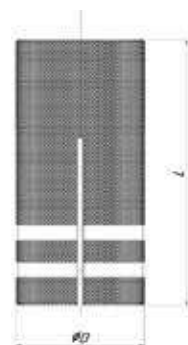
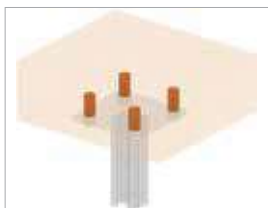

Артикул	L (мм)	D (мм)	M (мм)	кг/шт	Уп. min
AL-6	25	8	6	0,005	100
AL-8	30	10	8	0,008	100
AL-10	35	12	10	0,014	50
AL-12	40	16	12	0,024	50

AS Анкер стальной забивной

GAL

ОПИСАНИЕ

Свойства и преимущества

- ◆ КРЕПЛЕНИЕ НЕСУЩИХ КОНСТРУКЦИЙ
- ◆ МОНТАЖ В БЕТОНЕ, КАМНЕ И Т.Д.
- ◆ ДЛЯ МОНТАЖА НЕОБХОДИМ СПЕЦИНСТРУМЕНТ
- ◆ НАДЕЖНОСТЬ МОНТАЖА
- ◆ ВЫДЕРЖИВАЕТ ЗНАЧИТЕЛЬНЫЙ ВЕС
- ◆ ПРОСТОТА УСТАНОВКИ
- ◆ МАЛАЯ ГЛУБИНА ПОСАДКИ
- ◆ ВЫСОКАЯ НАДЕЖНОСТЬ КРЕПЕЖА

МАТЕРИАЛ

СТАЛЬ 3, ГОСТ 380-2005

Исполнение

ГАЛЬВАНИЧЕСКОЕ ЦИНКОВАНИЕ (ГОСТ 9.301-86)
КЛИМАТИЧЕСКОЕ ИСПОЛНЕНИЕ УТ 2,5
СООТВЕТСТВУЕТ (ГОСТ 15150-69)
для прокладки ВНУТРИ ПОМЕЩЕНИЙ

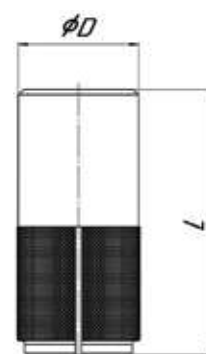
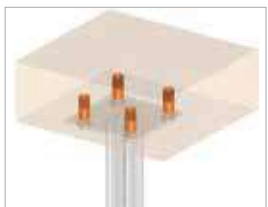

Артикул	L (мм)	D (мм)	M (мм)	кг/шт	Уп. min
AS-6	25	8	6	0,006	100
AS-8	30	10	8	0,012	100
AS-10	35	12	10	0,022	50
AS-12	40	16	12	0,024	50

AK Анкер клиновой



ОПИСАНИЕ

Свойства и преимущества

- ◆ УСТАНОВКА ПОДВЕСНЫХ ИНЖЕНЕРНЫХ КОММУНИКАЦИЙ
- ◆ МОНТАЖ В БЕТОНЕ, КАМНЕ И Т.Д.
- ◆ МОЖЕТ УСТАНАВЛИВАТЬСЯ НА НЕБОЛЬШОМ РАССТОЯНИИ ОТ ДРУГИХ АНКЕРОВ И КРАЯ БЕТОНА
- ◆ ДЛЯ БОЛЬШИХ И СРЕДНИХ НАГРУЗОК
- ◆ НАДЕЖНОСТЬ МОНТАЖА
- ◆ ПРОСТОТА УСТАНОВКИ
- ◆ ДОЛГОВЕЧНОСТЬ КРЕПЛЕНИЯ

МАТЕРИАЛ

СТАЛЬ 3, ГОСТ 380-2005

Исполнение

ГАЛЬВАНИЧЕСКОЕ ЦИНКОВАНИЕ (ГОСТ 9.301-86)

КЛИМАТИЧЕСКОЕ ИСПОЛНЕНИЕ УТ 2,5 СООТВЕТСТВУЕТ (ГОСТ 15150-69)

ДЛЯ ПРОКЛАДКИ ВНУТРИ ПОМЕЩЕНИЙ

Артикул	L (мм)	d (мм)	M (мм)	кг/шт	Уп. min
AK-6-40	40	6	6	0,010	1
AK-6-65	65	6	6	0,014	1
AK-6-85	85	6	6	0,019	1
AK-6-95	95	6	6	0,019	1
AK-8-50	50	8	8	0,022	1
AK-8-70	70	8	8	0,029	1
AK-8-80	80	8	8	0,032	1
AK-8-95	95	8	8	0,033	1
AK-8-105	105	8	8	0,039	1
AK-8-120	120	8	8	0,043	1
AK-10-65	65	10	10	0,046	1
AK-10-80	80	10	10	0,053	1
AK-10-95	95	10	10	0,060	1
AK-10-120	120	10	10	0,073	1
AK-10-150	150	10	10	0,080	1
AK-12-70	70	12	12	0,086	1
AK-12-80	80	12	12	0,088	1
AK-12-90	90	12	12	0,090	1
AK-12-100	100	12	12	0,093	1
AK-12-120	120	12	12	0,107	1
AK-12-150	150	12	12	0,129	1

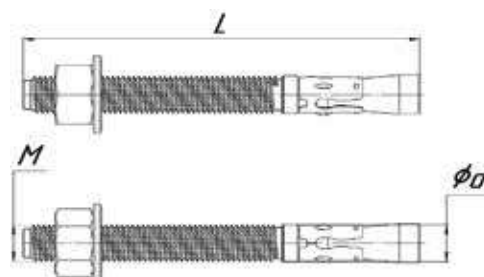

AV Анкер высокораспорный

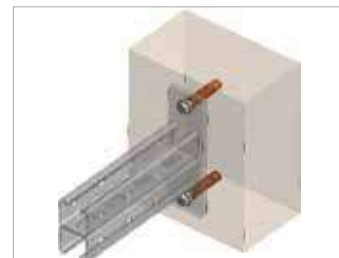
ОПИСАНИЕ

Свойства и преимущества

- ◆ УСТАНОВКА ПОДВЕСНЫХ ЭЛЕМЕНТОВ ОБОРУДОВАНИЯ, КОНСТРУКЦИЙ
- ◆ МОНТАЖ В БЕТОНЕ, КАМНЕ И Т.Д.
- ◆ ВЫСОКИЕ НАГРУЗКИ НА ВЫРЫВ И СРЕЗ
- ◆ ДОПУСКАЕТСЯ ИСПОЛЬЗОВАНИЕ АНКЕРА ПОД ШОКОВЫЕ НАГРУЗКИ
- ◆ ВЫСОКАЯ НАДЕЖНОСТЬ КРЕПЕЖА
- ◆ БЫСТРЫЙ И ПРОСТОЙ МОНТАЖ
- ◆ ПРОСТОТА В УСТАНОВКЕ

МАТЕРИАЛ

СТАЛЬ 3, ГОСТ 380-2005

Исполнение

ГАЛЬВАНИЧЕСКОЕ ЦИНКОВАНИЕ (ГОСТ 9.301-86)

КЛИМАТИЧЕСКОЕ ИСПОЛНЕНИЕ УТ 2,5
СООТВЕТСТВУЕТ (ГОСТ 15150-69)

ДЛЯ ПРОКЛАДКИ ВНУТРИ ПОМЕЩЕНИЙ

Артикул	L (мм)	D (мм)	M (мм)	кг/шт	Уп. min
AV-6	40	10	6	0,012	1
AV-8	50	14	8	0,020	1
AV-10	60	16	10	0,044	1
AV-12	80	20	12	0,093	1

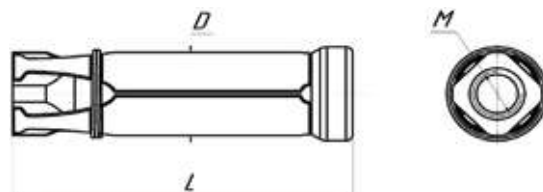

AB Анкерный болт

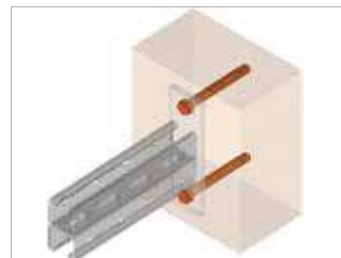

ОПИСАНИЕ

Свойства и преимущества

- ◆ ПРЕДНАЗНАЧЕНЫ ДЛЯ КРЕПЛЕНИЯ ТЯЖЕЛОВЕСНЫХ КОНСТРУКЦИЙ
- ◆ К ПОЛНОТЕЛОМУ КИРПИЧУ, БЕТОНУ И ПРИРОДНЫМ СТРОИТЕЛЬНЫМ МАТЕРИАЛАМ
- ◆ ПРИМЕНЯЕТСЯ В ПРОМЫШЛЕННОМ СТРОИТЕЛЬСТВЕ
- ◆ НАДЕЖНОСТЬ МОНТАЖА
- ◆ ВЫДЕРЖИВАЕТ ЗНАЧИТЕЛЬНЫЙ ВЕС
- ◆ ПРОСТОТА УСТАНОВКИ
- ◆ ДОЛГОВЕЧНОСТЬ КРЕПЛЕНИЯ

МАТЕРИАЛ

СТАЛЬ 3, ГОСТ 380-2005

Исполнение

ГАЛЬВАНИЧЕСКОЕ ЦИНКОВАНИЕ (ГОСТ 9.301-86)

КЛИМАТИЧЕСКОЕ ИСПОЛНЕНИЕ УТ 2,5
СООТВЕТСТВУЕТ (ГОСТ 15150-69)

ДЛЯ ПРОКЛАДКИ ВНУТРИ ПОМЕЩЕНИЙ

Артикул	L (мм)	d (мм)	кг/шт	Уп. min
AB-8-45	45	8	0,017	1
AB-8-60	60	8	0,025	1
AB-8-80	80	8	0,028	1
AB-8-90	90	8	0,030	1
AB-10-50	50	10	0,034	1
AB-10-80	80	10	0,046	1
AB-10-100	100	10	0,052	1
AB-10-120	120	10	0,077	1
AB-12-65	65	12	0,080	1
AB-12-80	80	12	0,082	1
AB-12-100	100	12	0,085	1
AB-12-120	120	12	0,100	1
AB-12-140	140	12	0,110	1

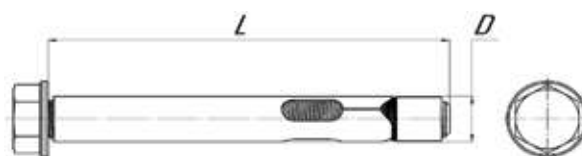

BAG Болт анкерный с гайкой

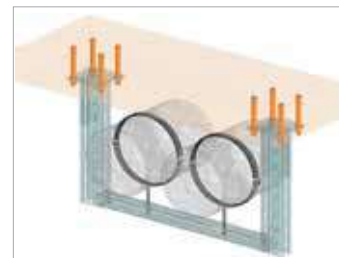

ОПИСАНИЕ

Свойства и преимущества

- ◆ СКВОЗНОЙ МОНТАЖ СРЕДНИХ И ТЯЖЕЛЫХ КОНСТРУКЦИЙ
- ◆ КРЕПЛЕНИЯ НЕСУЩИХ КОНСТРУКЦИЙ И КОММУНИКАЦИЙ
- ◆ ДЛЯ МОНТАЖА В БЕТОНЕ, КАМНЕ И Т. Д.
- ◆ ВЫДЕРЖИВАЕТ ЗНАЧИТЕЛЬНЫЙ ВЕС
- ◆ НЕ ТЕРЯЕТ НЕСУЩЕЙ СПОСОБНОСТИ
- ◆ ВЫСОКАЯ НАДЕЖНОСТЬ КРЕПЕЖА

МАТЕРИАЛ

СТАЛЬ 3, ГОСТ 380-2005

Исполнение

ГАЛЬВАНИЧЕСКОЕ ЦИНКОВАНИЕ (ГОСТ 9.301-86)

КЛИМАТИЧЕСКОЕ ИСПОЛНЕНИЕ УТ 2,5
СООТВЕТСТВУЕТ (ГОСТ 15150-69)

ДЛЯ ПРОКЛАДКИ ВНУТРИ ПОМЕЩЕНИЙ

Артикул	L (мм)	D (мм)	M (мм)	кг/шт	Уп. min
BAG-8-40	40	8	6	0,016	1
BAG-8-65	65	8	6	0,026	1
BAG-8-85	85	8	6	0,030	1
BAG-10-40	40	10	8	0,030	1
BAG-10-50	50	10	8	0,033	1
BAG-10-75	75	10	8	0,046	1
BAG-10-95	95	10	8	0,053	1
BAG-12-60	60	12	10	0,058	1
BAG-12-100	100	12	10	0,087	1

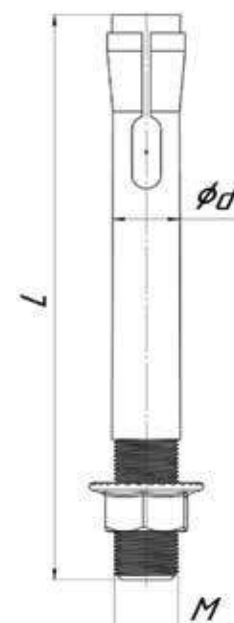

АССОРТИМЕНТ

GF	G	GS	SH	SHU	SHG
					
стр. 196	стр. 196	стр. 197	стр. 198	стр. 198	стр. 199
SHZ	B	V	KS	SHU	
					
стр. 199	стр. 200	стр. 201	стр. 201	стр. 202	

GF Гайка с фланцем DIN 6923



ОПИСАНИЕ

Свойства и преимущества

- ◆ ПРИМЕНЯЕТСЯ ДЛЯ КРЕПЕЖНЫХ ОПЕРАЦИЙ
- ◆ НЕ ТРЕБУЕТСЯ ДОПОЛНИТЕЛЬНОЕ ИСПОЛЬЗОВАНИЕ СТОПОРНЫХ ШАЙБ

МАТЕРИАЛ

СТАЛЬ 3, ГОСТ 380-2005

Исполнение 1

ГАЛЬВАНИЧЕСКОЕ ЦИНКОВАНИЕ (ГОСТ 9.301-86)
КЛИМАТИЧЕСКОЕ ИСПОЛНЕНИЕ УТ 2,5 СООТВЕТСТВУЕТ (ГОСТ 15150-69)
ДЛЯ ПРОКЛАДКИ ВНУТРИ ПОМЕЩЕНИЙ

Исполнение 2

ТЕРМОДИФУЗИОННОЕ ЦИНКОВАНИЕ (ГОСТ Р 9.316-2006)
КЛИМАТИЧЕСКОЕ ИСПОЛНЕНИЕ УТ 1,5 СООТВЕТСТВУЕТ (ГОСТ 15150-69)
ДЛЯ ПРОКЛАДКИ ВНУТРИ И СНАРУЖИ ПОМЕЩЕНИЙ

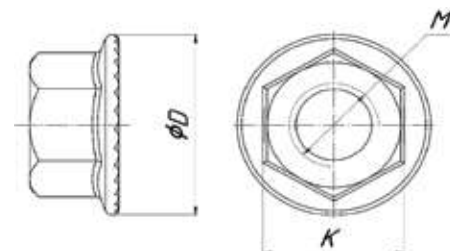

Артикул		D (мм)	K (мм)	M (мм)	кг/шт	Уп. min
исполнение 1	исполнение 2					
GF-6	GF-6-TDZ	14,2	10	6	0,003	400
GF-8	GF-8-TDZ	17,9	13	8	0,006	200
GF-10	GF-10-TDZ	21,8	15	10	0,011	100
GF-12	GF-12-TDZ	26	18	12	0,017	50

G Гайка шестигранная DIN 934



ОПИСАНИЕ

Свойства и преимущества

- ◆ ПРИМЕНЯЕТСЯ ДЛЯ КРЕПЕЖНЫХ ОПЕРАЦИЙ

МАТЕРИАЛ

СТАЛЬ 3, ГОСТ 380-2005

Исполнение 1

ГАЛЬВАНИЧЕСКОЕ ЦИНКОВАНИЕ (ГОСТ 9.301-86)
КЛИМАТИЧЕСКОЕ ИСПОЛНЕНИЕ УТ 2,5 СООТВЕТСТВУЕТ (ГОСТ 15150-69)
ДЛЯ ПРОКЛАДКИ ВНУТРИ ПОМЕЩЕНИЙ

Исполнение 2

ТЕРМОДИФУЗИОННОЕ ЦИНКОВАНИЕ (ГОСТ Р 9.316-2006)
КЛИМАТИЧЕСКОЕ ИСПОЛНЕНИЕ УТ 1,5 СООТВЕТСТВУЕТ (ГОСТ 15150-69)
ДЛЯ ПРОКЛАДКИ ВНУТРИ И СНАРУЖИ ПОМЕЩЕНИЙ

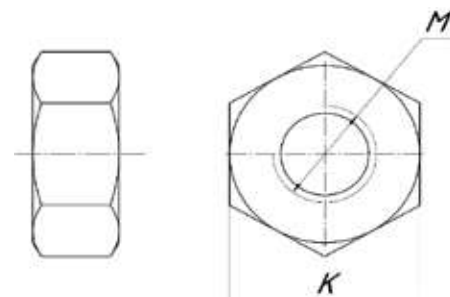

Артикул		K (мм)	M (мм)	кг/шт	Уп. min
исполнение 1	исполнение 2				
G-6	G-6-TDZ	10	6	0,002	500
G-8	G-8-TDZ	13	8	0,004	200
G-10	G-10-TDZ	17	10	0,010	100
G-12	G-12-TDZ	19	12	0,015	50

GS Гайка соединительная DIN 6334



ОПИСАНИЕ

Свойства и преимущества

- ◆ ИСПОЛЗУЮТСЯ ДЛЯ УДЛИНЕНИЯ, СОЕДИНЕНИЯ РЕЗЬБОВЫХ ШПИЛЕК И ШТИФТОВ
- ◆ ГАЙКА СОЕДИНЯЕТ ИЗДЕЛИЯ С ВНУТРЕННЕЙ МЕТРИЧЕСКОЙ РЕЗЬБОЙ

МАТЕРИАЛ

СТАЛЬ 3, ГОСТ 380-2005

Исполнение 1

ГАЛЬВАНИЧЕСКОЕ ЦИНКОВАНИЕ (ГОСТ 9.301-86)
 климатическое исполнение УТ 2,5 соответствует (ГОСТ 15150 - 69)
 для прокладки ВНУТРИ помещений

Исполнение 2

ТЕРМОДИФУЗИОННОЕ ЦИНКОВАНИЕ (ГОСТ 9.316-2006)
 климатическое исполнение УТ 1,5 соответствует (ГОСТ 15150 - 69)
 для прокладки ВНУТРИ и СНАРУЖИ помещений

Артикул		L (мм)	S (мм)	M (мм)	кг/шт	Уп. min
исполнение 1	исполнение 2					
GS-6	GS-6-TDZ	18	10	6	0,010	100
GS-8	GS-8-TDZ	24	13	8	0,018	50
GS-10	GS-10-TDZ	30	17	10	0,025	30
GS-12	GS-12-TDZ	36	19	12	0,032	20

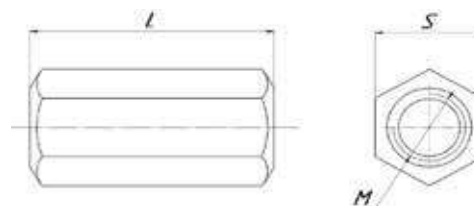

SH Шайба плоская DIN 125



ОПИСАНИЕ

Свойства и преимущества

- ◆ ДЛЯ КРЕПЛЕНИЯ КОНСТРУКЦИЙ В ПАРЕ С БОЛТАМИ, ШПИЛЬКАМИ, САМОРЕЗАМИ И Т.Д.
- ◆ РАСПРЕДЕЛЯЕТ НАГРУЗКУ

МАТЕРИАЛ

СТАЛЬ 3, ГОСТ 380-2005

Исполнение 1

ГАЛЬВАНИЧЕСКОЕ ЦИНКОВАНИЕ (ГОСТ 9.301-86)
КЛИМАТИЧЕСКОЕ ИСПОЛНЕНИЕ УТ 2,5 СООТВЕТСТВУЕТ (ГОСТ 15150-69)
ДЛЯ ПРОКЛАДКИ ВНУТРИ ПОМЕЩЕНИЙ

Исполнение 2

ТЕРМОДИФфуЗИОННОЕ ЦИНКОВАНИЕ (ГОСТ Р 9.316-2006)
КЛИМАТИЧЕСКОЕ ИСПОЛНЕНИЕ УТ 1,5 СООТВЕТСТВУЕТ (ГОСТ 15150-69)
ДЛЯ ПРОКЛАДКИ ВНУТРИ И СНАРУЖИ ПОМЕЩЕНИЙ

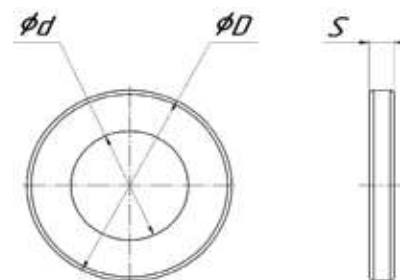

Артикул		D (мм)	d (мм)	S (мм)	кг/шт	Уп. min
исполнение 1	исполнение 2					
SH-6	SH-6-TDZ	12	6,4	1,6	0,002	1000
SH-8	SH-8-TDZ	16	8,4	1,6	0,006	500
SH-10	SH-10-TDZ	20	10,5	2	0,012	300
SH-12	SH-12-TDZ	24	13	2,5	0,026	150

SHU Шайба плоская усиленная DIN 9021



ОПИСАНИЕ

Свойства и преимущества

- ◆ ДЛЯ КРЕПЛЕНИЯ КОНСТРУКЦИЙ В ПАРЕ С БОЛТАМИ, ШПИЛЬКАМИ, САМОРЕЗАМИ И Т.Д.
- ◆ РАСПРЕДЕЛЯЕТ НАГРУЗКУ

МАТЕРИАЛ

СТАЛЬ 3, ГОСТ 380-2005

Исполнение 1

ГАЛЬВАНИЧЕСКОЕ ЦИНКОВАНИЕ (ГОСТ 9.301-86)
КЛИМАТИЧЕСКОЕ ИСПОЛНЕНИЕ УТ 2,5 СООТВЕТСТВУЕТ (ГОСТ 15150-69)
ДЛЯ ПРОКЛАДКИ ВНУТРИ ПОМЕЩЕНИЙ

Исполнение 2

ТЕРМОДИФфуЗИОННОЕ ЦИНКОВАНИЕ (ГОСТ Р 9.316-2006)
КЛИМАТИЧЕСКОЕ ИСПОЛНЕНИЕ УТ 1,5 СООТВЕТСТВУЕТ (ГОСТ 15150-69)
ДЛЯ ПРОКЛАДКИ ВНУТРИ И СНАРУЖИ ПОМЕЩЕНИЙ

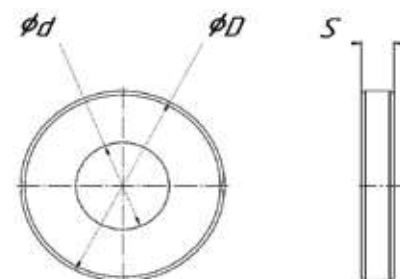

Артикул		D (мм)	d (мм)	S (мм)	кг/шт	Уп. min
исполнение 1	исполнение 2					
SHU-6	SHU-6-TDZ	18	6,4	1,6	0,004	400
SHU-8	SHU-8-TDZ	24	8,4	2	0,009	150
SHU-10	SHU-10-TDZ	30	10,5	2,5	0,017	100
SHU-12	SHU-12-TDZ	37	13	3	0,029	50

SHG Шайба гровер



ОПИСАНИЕ

Свойства и преимущества

- ◆ ДЛЯ КРЕПЛЕНИЯ КОНСТРУКЦИЙ В ПАРЕ С БОЛТАМИ, ШПИЛЬКАМИ, САМОРЕЗАМИ И Т.Д.
- ◆ ПРОЧНОСТЬ СОЕДИНЕНИЙ КРЕПЁЖНЫХ ДЕТАЛЕЙ
- ◆ УСТОЙЧИВО К ВИБРАЦИЯМ
- ◆ ПРОСТОТА ИСПОЛЬЗОВАНИЯ

Исполнение

ГАЛЬВАНИЧЕСКОЕ ЦИНКОВАНИЕ (ГОСТ 9.301-86)
 КЛИМАТИЧЕСКОЕ ИСПОЛНЕНИЕ УТ 2,5 СООТВЕТСТВУЕТ (ГОСТ 15150-69)
 ДЛЯ ПРОКЛАДКИ ВНУТРИ ПОМЕЩЕНИЙ

МАТЕРИАЛ

ПРУЖИННАЯ СТАЛЬ 65Г, ГОСТ 2283-79

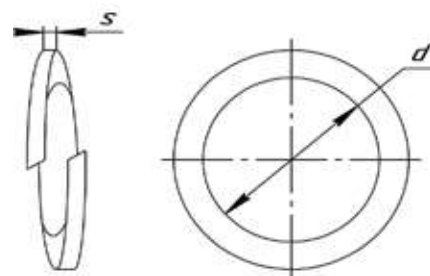
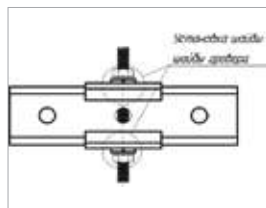

Артикул	S (мм)	d (мм)	кг/шт	Уп. min
SHG-6	1,4	6,50	0,0008	300
SHG-8	2	8,50	0,0016	200
SHG-10	2,5	10,70	0,0025	100
SHG-12	3	12,70	0,0038	100

SHZ Шайба стопорная зубчатая



ОПИСАНИЕ

Свойства и преимущества

- ◆ СТОПОРНЫЕ ЗУБЧАТЫЕ ШАЙБЫ ПРЕДНАЗНАЧЕНЫ ДЛЯ РАБОТЫ В КОМПЛЕКТАЦИИ РЕЗЬБОВОГО СОЕДИНЕНИЯ БОЛТ-ГАЙКА, ГАЙКА-ШПИЛЬКА, ВИНТ-РЕЗЬБОВОЕ ОТВЕРСТИЕ
- ◆ СЛУЖАТ ДЛЯ ПРЕДОТВРАЩЕНИЯ САМОПРОИЗВОЛЬНОГО РАСКРУЧИВАНИЯ КРЕПЕЖА В УСЛОВИЯХ ДИНАМИЧЕСКИХ, ВИБРАЦИОННЫХ НАГРУЗОК

МАТЕРИАЛ

СТАЛЬ 3, ГОСТ 380-2005

Исполнение 1

ГАЛЬВАНИЧЕСКОЕ ЦИНКОВАНИЕ (ГОСТ 9.301-86)
 КЛИМАТИЧЕСКОЕ ИСПОЛНЕНИЕ УТ 2,5 СООТВЕТСТВУЕТ (ГОСТ 15150-69)
 ДЛЯ ПРОКЛАДКИ ВНУТРИ ПОМЕЩЕНИЙ

Исполнение 2

ТЕРМОДИФУЗИОННОЕ ЦИНКОВАНИЕ (ГОСТ Р 9.316-2006)
 КЛИМАТИЧЕСКОЕ ИСПОЛНЕНИЕ УТ 1,5 СООТВЕТСТВУЕТ (ГОСТ 15150-69)
 ДЛЯ ПРОКЛАДКИ ВНУТРИ И СНАРУЖИ ПОМЕЩЕНИЙ

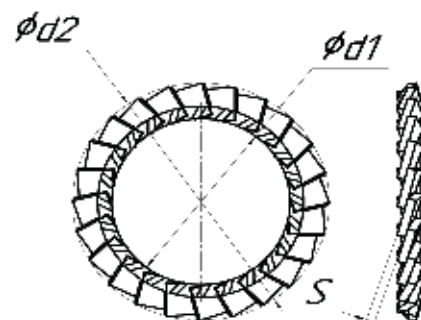

Артикул	S (мм)	кг/шт	Уп. min	
исполнение 1	исполнение 2			
SHZ-6	SHZ-6-TDZ	0,7	0,002	400
SHZ-8	SHZ-8-TDZ	0,8	0,006	150
SHZ-10	SHZ-10-TDZ	0,9	0,012	100
SHZ-12	SHZ-12-TDZ	1,0	0,026	50

В Болт шестигранный DIN 933



ОПИСАНИЕ

Свойства и преимущества

- ◆ УНИВЕРСАЛЬНЫЙ КРЕПЕЖ

МАТЕРИАЛ

СТАЛЬ 3, ГОСТ 380-2005

Исполнение 1

ГАЛЬВАНИЧЕСКОЕ ЦИНКОВАНИЕ (ГОСТ 9.301-86)
 КЛИМАТИЧЕСКОЕ ИСПОЛНЕНИЕ УТ 2,5 СООТВЕТСТВУЕТ (ГОСТ 15150 - 69)
 ДЛЯ ПРОКЛАДКИ ВНУТРИ ПОМЕЩЕНИЙ

Исполнение 2

ТЕРМОДИФУЗИОННОЕ ЦИНКОВАНИЕ (ГОСТ 9.316-2006)
 КЛИМАТИЧЕСКОЕ ИСПОЛНЕНИЕ УТ 1,5 СООТВЕТСТВУЕТ (ГОСТ 15150 - 69)
 ДЛЯ ПРОКЛАДКИ ВНУТРИ И СНАРУЖИ ПОМЕЩЕНИЙ

Артикул		L (мм)	M (мм)	S (мм)	кг/шт	Уп. min
исполнение 1	исполнение 2					
В-6-20	В-6-20-TDZ	20	6	10	0,006	200
В-6-30	В-6-30-TDZ	30	6	10	0,009	150
В-8-20	В-8-20-TDZ	20	8	13	0,013	100
В-8-30	В-8-30-TDZ	30	8	13	0,017	60
В-8-40	В-8-40-TDZ	40	8	13	0,021	50
В-8-50	В-8-50-TDZ	50	8	13	0,025	50
В-8-60	В-8-60-TDZ	60	8	13	0,029	40
В-8-70	В-8-70-TDZ	70	8	13	0,033	30
В-10-20	В-10-20-TDZ	20	10	16	0,022	50
В-10-30	В-10-30-TDZ	30	10	16	0,028	30
В-10-40	В-10-40-TDZ	40	10	16	0,034	30
В-10-50	В-10-50-TDZ	50	10	16	0,04	30
В-10-60	В-10-60-TDZ	60	10	16	0,047	30
В-10-70	В-10-70-TDZ	70	10	16	0,053	30
В-10-80	В-10-80-TDZ	80	10	16	0,059	20
В-12-20	В-12-20-TDZ	20	12	18	0,033	30
В-12-30	В-12-30-TDZ	30	12	18	0,041	20
В-12-40	В-12-40-TDZ	40	12	18	0,05	20
В-12-50	В-12-50-TDZ	50	12	18	0,059	20



V Винт для электрического соединения М5х8



ОПИСАНИЕ

Свойства и преимущества

- ◆ ВИНТ ДЛЯ ОБЕСПЕЧЕНИЯ ЭЛЕКТРИЧЕСКОГО КОНТАКТА
- ◆ ПРЕДНАЗНАЧЕН ДЛЯ СОЕДИНЕНИЯ КРЫШЕК ЛОТКОВ МЕЖДУ СОБОЙ
- ◆ ОБЕСПЕЧЕНИЕ КОНТУРА ЗАЗЕМЛЕНИЯ ПО КРЫШКЕ КАБЕЛЬНОГО ЛОТКА
- ◆ УДОБСТВО МОНТАЖА

МАТЕРИАЛ
СТАЛЬ

Исполнение 1

ГАЛЬВАНИЧЕСКОЕ ЦИНКОВАНИЕ (ГОСТ 9.301-86)
КЛИМАТИЧЕСКОЕ ИСПОЛНЕНИЕ УТ 2,5 СООТВЕТСТВУЕТ (ГОСТ 15150-69)
ДЛЯ ПРОКЛАДКИ ВНУТРИ ПОМЕЩЕНИЙ

Исполнение 2

ТЕРМОДИФУЗИОННОЕ ЦИНКОВАНИЕ (ГОСТ Р 9.316-2006)
КЛИМАТИЧЕСКОЕ ИСПОЛНЕНИЕ УТ 1,5 СООТВЕТСТВУЕТ (ГОСТ 15150-69)
ДЛЯ ПРОКЛАДКИ ВНУТРИ И СНАРУЖИ ПОМЕЩЕНИЙ

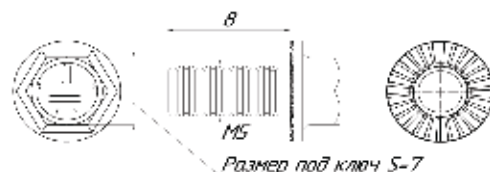

Артикул		кг/шт	Уп. min
исполнение 1	исполнение 2		
V-5-8	V-5-8-TDZ	0,003	100

KS Комплект соединительный



ОПИСАНИЕ

Свойства и преимущества

- ◆ ПРИМЕНЯЕТСЯ ДЛЯ СОЕДИНЕНИЯ ЛИСТОВЫХ ЛОТКОВ

МАТЕРИАЛ
СТАЛЬ

Исполнение 1

ГАЛЬВАНИЧЕСКОЕ ЦИНКОВАНИЕ (ГОСТ 9.301-86)
КЛИМАТИЧЕСКОЕ ИСПОЛНЕНИЕ УТ 2,5 СООТВЕТСТВУЕТ (ГОСТ 15150-69)
ДЛЯ ПРОКЛАДКИ ВНУТРИ ПОМЕЩЕНИЙ

Исполнение 2

ТЕРМОДИФУЗИОННОЕ ЦИНКОВАНИЕ (ГОСТ Р 9.316-2006)
КЛИМАТИЧЕСКОЕ ИСПОЛНЕНИЕ УТ 1,5 СООТВЕТСТВУЕТ (ГОСТ 15150-69)
ДЛЯ ПРОКЛАДКИ ВНУТРИ И СНАРУЖИ ПОМЕЩЕНИЙ

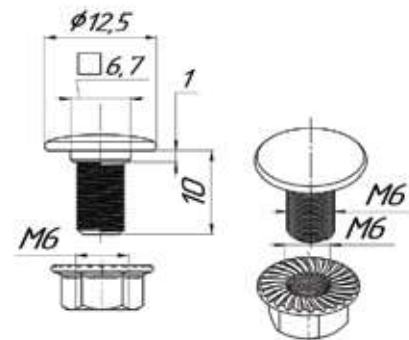

Артикул		кг/шт	Уп. min
исполнение 1	исполнение 2		
KS-6-10	KS-6-10-TDZ	0,007	100
KS-6-16	KS-6-16-TDZ	0,010	100

SHU Шпилька DIN 975 повышенной прочности



ОПИСАНИЕ

Свойства и преимущества

- ◆ КЛАСС ПРОЧНОСТИ - 5,8
- ◆ МЕТРИЧЕСКАЯ РЕЗЬБА ПО ВСЕЙ ДЛИНЕ ШПИЛЬКИ
- ◆ ДЛЯ СТЫГИВАНИЯ ЭЛЕМЕНТОВ СТРОИТЕЛЬНЫХ КОНСТРУКЦИЙ, ОРГАНИЗАЦИИ ПОДВЕСОВ И Т.Д.

МАТЕРИАЛ

СТАЛЬ 3, ГОСТ 380-2005

Исполнение 1

ГАЛЬВАНИЧЕСКОЕ ЦИНКОВАНИЕ (ГОСТ 9.301-86)
 КЛИМАТИЧЕСКОЕ ИСПОЛНЕНИЕ УТ 2,5 СООТВЕТСТВУЕТ (ГОСТ 15150 - 69)
 для прокладки внутри помещений

Исполнение 2

ТЕРМОДИФУЗИОННОЕ ЦИНКОВАНИЕ (ГОСТ 9.316-2006)
 КЛИМАТИЧЕСКОЕ ИСПОЛНЕНИЕ УТ 1,5 СООТВЕТСТВУЕТ (ГОСТ 15150 - 69)
 для прокладки внутри и снаружи помещений

Артикул		L (мм)	M (мм)	кг/шт	Уп. min
исполнение 1	исполнение 2				
SHU-6-1000	SHU-6-1000-TDZ	1000	6	0,17	50
SHU-8-1000	SHU-8-1000-TDZ	1000	8	0,29	25
SHU-10-1000	SHU-10-1000-TDZ	1000	10	0,48	25
SHU-12-1000	SHU-12-1000-TDZ	1000	12	0,70	10
SHU-6-2000	-	2000	6	0,34	50
SHU-8-2000	-	2000	8	0,58	25
SHU-10-2000	-	2000	10	0,96	25
SHU-12-1000	-	2000	12	1,40	10



ЗАЩИТА ОТ КОРРОЗИИ

Термодиффузионное цинкование

Термодиффузионное цинкование представляет собой инновационную технологию, направленную на защиту поверхностей от быстрого старения, деформации и преждевременной коррозии. Такие требования регламентируются ГОСТом (Р 9.316-2006), основан на явлении диффузии молекул металла, протекающей при относительно высокой температуре (300–470°). В представленном случае происходит так, что реализуется диффузия молекул, которые беспрепятственно проникают в поверхностные слои предмета, который прошел обработку.

Применяя технологию, предоставляется возможность сформировать на поверхности любого предмета из металла защитный однородный слой из высококачественного цинкового сплава. Особенность этого метода состоит в том, что он позволяет создать этот защитный слой даже в тех уголках, которые являются практически такими, к которым трудно добраться при обыкновенной обработке.

Горячее цинкование

При горячем цинковании защищаемый металл погружают в ванну с расплавленным цинком, температура которого составляет около 450 0С. В результате создается прочный цинковый слой с длительным сроком службы. Толщина цинкового слоя – 80 – 200 мкм. Нанесенное методом горячего цинкования покрытие даже при эксплуатации изделия в самых неблагоприятных условиях способно прослужить не менее 65–70 лет, полностью сохранив свои защитные свойства.

Цинкование по методу Сендзимира

Оцинковка методом Сендзимира создает защитный барьер – электрохимическую защиту металла от коррозии, обеспечивая не только барьерную защиту, но и электрохимическую. Подходит для эксплуатации как внутри, так и вне помещений. При использовании метода Сендзимира предварительно подготовленные заготовки пропускаются через ванну с жидким цинком, а на выходе его излишки удаляются воздушными ножами. Преимущество данного типа покрытия в равномерности распределения цинка. Еще одно неоспоримое преимущество метода Сендзимира заключается в том, что различные повреждения в процессе резки или сверления не приводят к дальнейшей коррозии. На местах повреждений цинк под воздействием кислорода и влаги образует коричневатый слой из гидроксида цинка.

Порошковая окраска

Готовая продукция покрывается краской в виде порошка методом нанесения покрытий распылением в электростатическом или электрокинетическом поле, а затем выдерживаются в печи в температуре 160-200 градусов Цельсия в течение около 20 минут. Покрытия, изготовленные порошковым методом, образуют гладкие поверхности без трещин, подтеков, морщин и отличаются большой устойчивостью к коррозии, очень хорошими механическими свойствами и водостойкостью. Применяется для улучшения эстетики интерьера.

Нержавеющая сталь

Сталь AISI 304 – самая востребованная марка стали из класса нержавеющей. В состав стали входит не менее 18 % Хрома (Cr) и 8 % Никеля (Ni). Такое содержание Хрома обеспечивает формирование на поверхности оксидного слоя. Сталь имеет высокие показатели устойчивости коррозии в агрессивных средах, высокое сопротивление окислению и отличные низкотемпературные свойства. Нержавеющая сталь AISI 304 устойчива к негативному воздействию воды, растворов кислот в высоких концентрациях.

Холодное цинкование

Достигается путем окраски металлоизделий грунтами с высоким содержанием высокодисперсного цинкового порошка (содержание цинка в готовом покрытии 89-93%). Метод отличается простотой и высокой технологичностью. К недостаткам метода «холодного» цинкования следует отнести относительно невысокую стойкость к механическим воздействиям. «Холодное» цинкование имеет несколько преимуществ перед «горячим». Сварные швы можно оцинковывать на месте; «холодное» оцинкование можно проводить в очень широких границах температур, а получившиеся покрытие будет эластичным, выдерживающим термическое расширение.

Гальваническое цинкование

Данный метод цинкования подразумевает нанесения покрытия (цинка) при электрохимическом воздействии. При гальваническом методе цинкования осаждаемые покрытия получают точного размера равномерные, блестящие, декоративного вида, толщина гальванических покрытий обычно не превышает 20-30 мкм.

* БУКВЕННАЯ ЧАСТЬ ОБОЗНАЧЕНИЯ ОПРЕДЕЛЯЕТ
СЛЕДУЮЩИЕ **КЛИМАТИЧЕСКИЕ ЗОНЫ (ГОСТ 15150-69):**

У - умеренный климат;

ХЛ - холодный климат;

УХЛ - умеренный и холодный климат;

Т - тропический климат;

М - морской умеренно-холодный климат;

О - общеклиматическое исполнение (кроме морского);

ОМ - общеклиматическое морское исполнение;

В - все климатическое исполнение;

ЦИФРОВАЯ ЧАСТЬ ОБОЗНАЧЕНИЯ ОПРЕДЕЛЯЕТ
КАТЕГОРИЮ РАЗМЕЩЕНИЯ ИЗДЕЛИЯ (ГОСТ 15150-69):

- на открытом воздухе;
- под навесом или в помещении, где условия такие же, как на открытом воздухе за исключением солнечной радиации, атмосферных осадков;
- в закрытом помещении без искусственного регулирования климатических условий;
- в закрытом помещении с искусственным регулированием климатических условий (вентиляция, отопление);
- в помещениях с повышенной влажностью без искусственного регулирования климатических условий.

БУКВЕННО-ЦИФРОВАЯ ЧАСТЬ ОБОЗНАЧЕНИЯ ОПРЕДЕЛЯЕТ
**ТИПОВЫЕ АТМОСФЕРНЫЕ УСЛОВИЯ, СВЯЗАННЫЕ С ОЦЕНКОЙ
КАТЕГОРИЙ КОРРОЗИОННЫХ ВОЗДЕЙСТВИЙ (ГОСТ ISO 9223-2017):**

С1 - Очень низкая

Отапливаемые помещения с низкой относительной влажностью атмосферной среды;

С2 - Низкая

Не отапливаемые помещения со средней температурой и относительной влажностью;

С3 - Средняя

Помещения (или пространства) с умеренной частотой конденсации и умеренными загрязнениями от производственного процесса;

С4 - Высокая

Пространства с высокой частотой конденсации и высоким уровнем загрязнения от производственного процесса;

С5 - Очень высокая

Пространства с очень высокой частотой конденсации и (или) высоким уровнем загрязнения от производственного процесса.

ГАРАНТИРОВАННЫЙ СРОК СЛУЖБЫ ДЛЯ РАЗЛИЧНЫХ КЛИМАТИЧЕСКИХ ИСПОЛНЕНИЙ

Таблица 1

Обозначение общее*	Обозначение покрытия					
	TD	RAL	SZ	HD	SS	GAL
	Срок службы, лет					
УХЛ3-4/С1	80	50	50	70	100	50
УХЛ3-4/С2	70	37	37	60	80	37
УХЛ1/С2	70	36	36	60	80	36
УХЛ2/С2	70	36	36	60	80	36
УХЛ1/С3	50	11	11	39	70	11
УХЛ2/С3	50	11	11	39	70	11
УХЛ5/С3	50	10	10	39	70	10
УХЛ1/С4	25	5	5	18	35	5
УХЛ5/С4	25	5	5	18	35	5
УХЛ1/С5-І	12	3	3	8	13	3
УХЛ5/С5-І	12	3	3	8	13	3
УХЛ1/С5-М	5	1	1	3	-	1
УХЛ5/С5-М	5	1	1	3	-	1

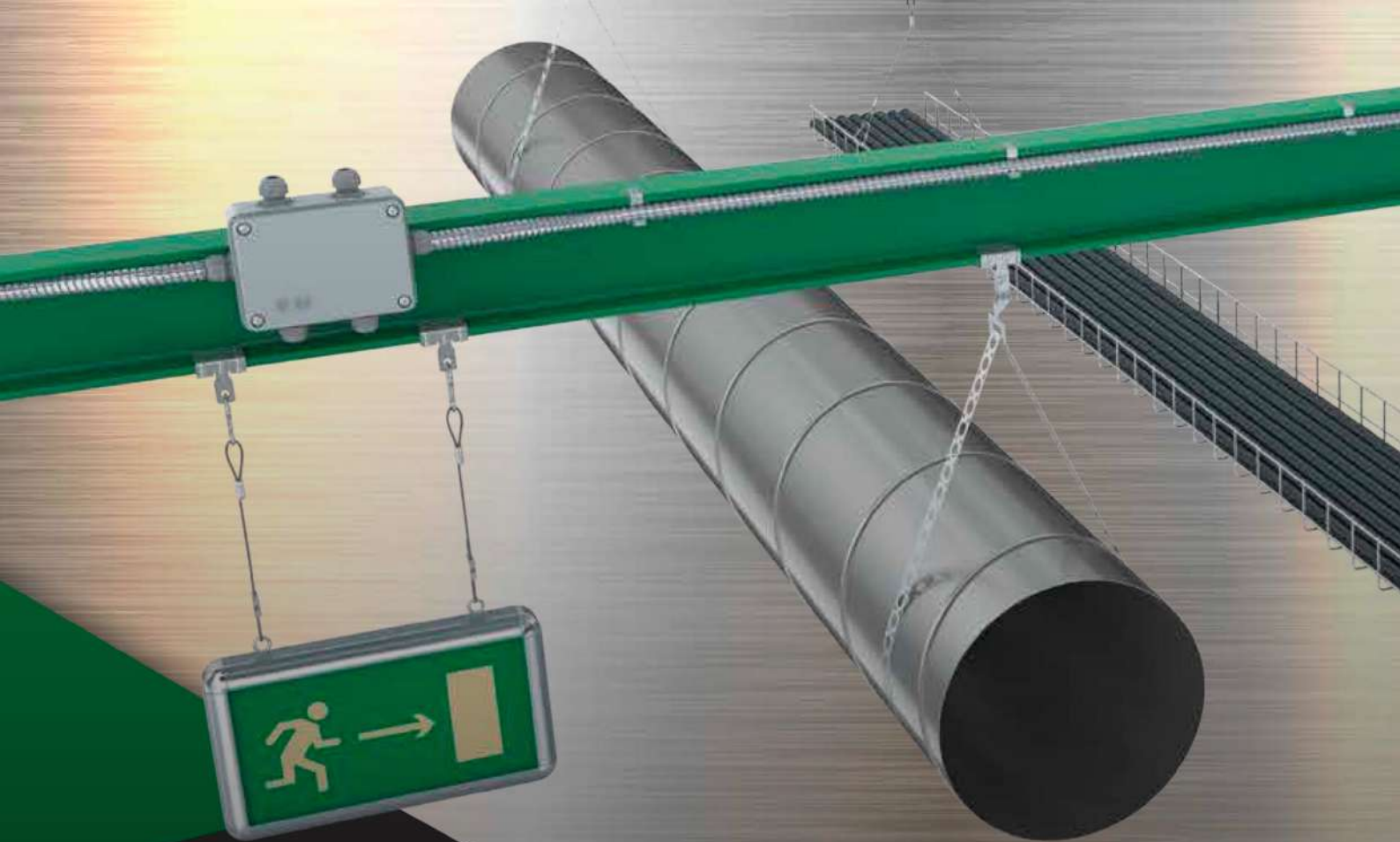

По вопросам продаж и поддержки обращайтесь:

Алматы (7273)495-231
Ангарск (3955)60-70-56
Архангельск (8182)63-90-72
Астрахань (8512)99-46-04
Барнаул (3852)73-04-60
Белгород (4722)40-23-64
Благовещенск (4162)22-76-07
Брянск (4832)59-03-52
Владивосток (423)249-28-31
Владикавказ (8672)28-90-48
Владимир (4922)49-43-18
Волгоград (844)278-03-48
Вологда (8172)26-41-59
Воронеж (473)204-51-73
Екатеринбург (343)384-55-89
Иваново (4932)77-34-06
Ижевск (3412)26-03-58
Иркутск (395)279-98-46
Казань (843)206-01-48
Россия +7(495)268-04-70

Калининград (4012)72-03-81
Калуга (4842)92-23-67
Кемерово (3842)65-04-62
Киров (8332)68-02-04
Коломна (4966)23-41-49
Кострома (4942)77-07-48
Краснодар (861)203-40-90
Красноярск (391)204-63-61
Курск (4712)77-13-04
Курган (3522)50-90-47
Липецк (4742)52-20-81
Магнитогорск (3519)55-03-13
Москва (495)268-04-70
Мурманск (8152)59-64-93
Набережные Челны (8552)20-53-41
Нижний Новгород (831)429-08-12
Новокузнецк (3843)20-46-81
Ноябрьск (3496)41-32-12
Новосибирск (383)227-86-73
Киргизия +996(312)-96-26-47

Омск (3812)21-46-40
Орел (4862)44-53-42
Оренбург (3532)37-68-04
Пенза (8412)22-31-16
Петрозаводск (8142)55-98-37
Псков (8112)59-10-37
Пермь (342)205-81-47
Ростов-на-Дону (863)308-18-15
Рязань (4912)46-61-64
Самара (846)206-03-16
Саранск (8342)22-96-24
Санкт-Петербург (812)309-46-40
Саратов (845)249-38-78
Севастополь (8692)22-31-93
Симферополь (3652)67-13-56
Смоленск (4812)29-41-54
Сочи (862)225-72-31
Ставрополь (8652)20-65-13
Сургут (3462)77-98-35
Казахстан +7(7172)727-132

Сыктывкар (8212)25-95-17
Тамбов (4752)50-40-97
Тверь (4822)63-31-35
Тольятти (8482)63-91-07
Томск (3822)98-41-53
Тула (4872)33-79-87
Тюмень (3452)66-21-18
Ульяновск (8422)24-23-59
Улан-Удэ (3012)59-97-51
Уфа (347)229-48-12
Хабаровск (4212)92-98-04
Чебоксары (8352)28-53-07
Челябинск (351)202-03-61
Череповец (8202)49-02-64
Чита (3022)38-34-83
Якутск (4112)23-90-97
Ярославль (4852)69-52-93